بسم الله الرحمن الرحيم

الجزيرة

صحيفة يومية تصدر عن مؤسسة الجزيرة للصحافة والطباعة والنشر

٢٤ صفحة

١ ريال

الاثنين ٢٨ ربيع الآخر ١٤٠٧هـ (حسب تقويم ام القرى) - ٨ الجدي ١٣٦٥هـ ش - ٢٩ كانون الاول (ديسمبر) ١٩٨٦م - السنة الرابعة والعشرون - العدد ٥٢٠٥

Al-Jazeera Daily Newspaper - 24 TH Year - Monday. 28, Rabei AL - akher 1407H. - 8, ALgady 1365 H. SH. - 29. December 1986G. - No. 5205

** خادم الحرمين الشريفين في افتتاح المدينة السكنية لمنسوبي الحرس الوطني في الاحساء :

الحرس الوطني درع من الدروع الاساسية لحماية الوطن

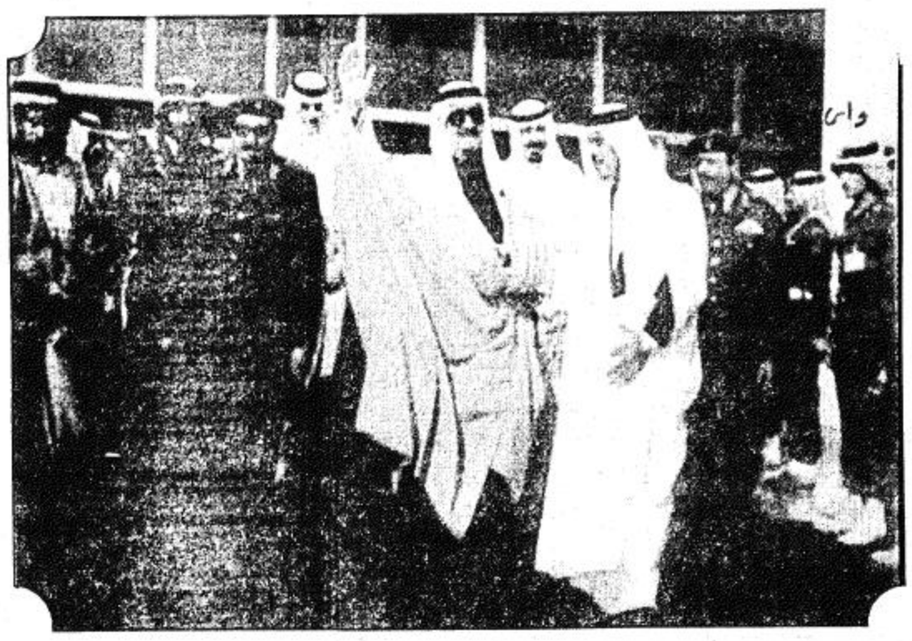

الاحساء - مكتب الجزيرة - عبد الله الملحم.

اكد خادم الحرمين الشريفين الملك فهد بن عبد العزيز القائد الاعلى للقوات المسلحة ان الحرس الوطني يسير بخطى ثابتة وخاصة في مجال تهيئة وسائل الراحة لمنسوبيه سواء من حيث السكن ام من حيث المستشفيات وما يتبع ذلك.

وقال حفظه الله في كلمة ارتجلها بعد ازاحته الستار عن اللوحة التذكارية للمدينة السكنية لمنسوبي الحرس الوطني العسكريين بالاحساء قال (لا شك ان حرسنا الوطني اصبح الآن مثاليا وخاصة من ناحية التدريب الامر الذي يعد شيئا هاما. ولقد تجلى ذلك بصورة واضحة في العديد من المناورات التي رأيناها ولاحظناها.

وليس هناك شك في ان الحرس الوطني درع من الدروع الاساسية لحماية الوطن بعد حماية رب العزة والجلال.

وكل ما اتمناه من الله ان يوفق القائمين على هذا الصرح الشامخ الكبير

البقية ص ٢٢

خادم الحرمين الشريفين يشكر الرئيس العام لرعاية الشباب

الرياض - واس.. اعرب خادم الحرمين الشريفين الملك فهد بن عبد العزيز آل سعود حفظه الله عن شكره لصاحب السمو الملكي الامير فيصل بن فهد بن عبد العزيز الرئيس العام لرعاية الشباب على الجهود التي بذلها سموه في المجال الثقافي راجيا للجميع دوام التوفيق والنجاح.

جاء ذلك في برقية تلقاها سمو الامير فيصل بن فهد من خادم الحرمين الشريفين ردا على الخطاب الذي رفعه سموه له حفظه الله مرفق به ثلاث عشرة نسخة من الكتب التي تصدر عن الادارة العامة للنشاطات الثقافية بالرئاسة العامة لرعاية الشباب ضمن سلسلة هذه بلادنا بهدف التعريف بمناطق ومدن المملكة واظهار اوجه الحياة المختلفة بها وتسجيل تراثها باسلوب مبسط لتضيف الى المكتبة السعودية مجموعة من الكتب التي تبين تاريخ هذه البلاد الغالية.

خادم الحرمين الشريفين يهنىء ملك النيبال ورئيس توجو

الرياض - واس.. بعث خادم الحرمين الشريفين الملك فهد بن عبد العزيز آل سعود برقية تهنئة الى جلالة الملك بيرا ندرا بير بيكرام شاة ديف ملك نيبال بمناسبة ذكرى اليوم الوطني لبلاده.

البقية ص ٢٢

** السديري : المملكة تثق بقدرة قادة الامة الاسلامية على تحقيق التضامن :

اعلان مشروع جدول اعمال قمة الكويت الاسلامية

■■ الجميعان : سياسة الكويت المتزنة سيكون لها اثر كبير على قرارات المؤتمر

الكويت - ابو ظبي - الوكالات.. يتزايد اهتمام العالم الاسلامي بمؤتمر القمة الاسلامي الخامس الذي سيعقد بدولة الكويت في الفترة من ٢٦ الى ٢٩ يناير المقبل، وقد كشف النقاب في ابو ظبي عن مشروع جدول اعمال المؤتمر الذي يتضمن في المجال السياسي قضية فلسطين والشرق الاوسط والقدس الشريف والحرب العراقية الايرانية والوضع في افغانستان وفي جنوب افريقيا وناميبيا.

كما تناقش القمة موضوع محكمة العدل الاسلامية الدولية ووثيقة حقوق الانسان في الاسلام والازمة الاقتصادية في افريقيا ومشاكل دول الساحل الافريقي.

ويتضمن مشروع جدول الاعمال كذلك مذكرات مقدمة من حكومة الكويت حول الارهاب الدولي بكل صوره واشكاله ومن ليبيا حول العدوان الامريكي عليها ومن تركيا بشأن الجالية الاسلامية التركية في بلغاريا اضافة الى مناقشة موضوع برنامج الاسلحة النووية الاسرائيلية.

وبالنسبة للموضوعات الاقتصادية هناك مذكرة من اللجنة الدائمة للتعاون الاقتصادي والتجاري واخرى للجنة الدائمة للتعاون العلمي والتكنولوجي اضافة الى خطة العمل الهادفة لتعزيز التعاون الاقتصادي بين الدول الاعضاء.

كما يتضمن مشروع جدول اعمال مؤتمر القمة الذي سيبحثه وزراء الخارجية في اجتماعهم التمهيدي للقمة العديد من المسائل التنظيمية المتعلقة بمنظمة المؤتمر الاسلامي والوضع المالي للامانة العامة واجهزتها الفرعية والموضوعات الخاصة بمركز البحوث الاحصائية والاقتصادية والاجتماعية والتدريب للبلدان الاسلامية بانقرة والمركز الاسلامي للتدريب الفني والمهني والبحوث بدكا ومركز البحوث في التاريخ والفنون والثقافة الاسلامية باسطنبول والمركز الاسلامي للتنمية التجارية بالدار البيضاء والمؤسسة الاسلامية للعلوم والتكنولوجيا والتنمية بجدة واللجنة الدولية للحفاظ على التراث الاسلامي ومجمع الفقه الاسلامي.

من جهة اخرى اعرب سفير المملكة لدى الكويت الاستاذ عبد الله بن عبد العزيز السديري امس عن ثقة المملكة بقدرة الزعماء المسلمين في تحقيق التضامن الاسلامي سياسيا واقتصاديا ومواجهة اعداء الامة.

وقال الاستاذ السديري في حديث لصحيفة القبس الكويتية نشرته امس انه يتطلع الى مؤتمر القمة الاسلامي الخامس الذي سيعقد بالكويت في ٢٦ يناير المقبل بعين الامل لما سيتوصل اليه المجتمعون من قرارات وتوصيات هدفها

البقية ص ٢٢

الرئيس مبارك في العقبة

العاهل الاردني والرئيس المصري يبحثان القضايا العربية

عمان - كونا.. بدأت امس في مدينة العقبة المباحثات الرسمية بين العاهل الاردني الملك حسين والرئيس المصري حسني مبارك.

وذكر في عمان ان المباحثات ستتركز على العلاقات الثنائية الاخوية والتطورات التي تشهدها المنطقة العربية والقضايا التي ستطرح على القمة الاسلامية المقرر عقدها في الكويت في ٢٦ يناير المقبل.

وكان الرئيس مبارك قد وصل الى ميناء العقبة الاردني الجنوبي في وقت سابق من امس في زيارة للاردن تستمر يومين في نطاق استمرار التشاور والتنسيق بين البلدين في مختلف المجالات.

ويرافقه في هذه الزيارة نائب رئيس الوزراء وزير الخارجية الدكتور عصمت عبد المجيد ووكيل اول وزارة الخارجية مدير مكتب الرئيس للشؤون السياسية الدكتور اسامة الباز.

ويأتي لقاء الملك حسين والرئيس مبارك وهو الرابع عشر منذ عام ١٩٨٤ في اطار المشاورات والتنسيق المستمر في تبادل الرأي ووجهات النظر بينهما حول مختلف القضايا العربية الراهنة ومن اجل تعزيز التضامن العربي لمواجهة التحديات التي تواجهها الامة العربية الى جانب تعزيز التعاون بين البلدين في مختلف المجالات.

وكان اخر لقاء بين الملك حسين والرئيس مبارك قد تم في القاهرة في ٢٢

البقية ص ٢٢

استمرار حرب المخيمات والليرة اللبنانية تفقد المزيد من قيمتها

بيروت - اف ب : واصلت الميليشيات الشيعية يوم السبت ضغطها على المخيمات الفلسطينية في لبنان في الوقت الذي انخفضت فيه قيمة الليرة اللبنانية لليوم الثاني على التوالي انخفاضا كبيرا بالنسبة للعملات الاجنبية.

واكدت جبهة الانقاذ الوطني الفلسطيني ان الدبابات ومدافع الهاون التابعة لحركة امل قصفت مخيمي شاتيلا وبرج البراجنة جنوبي بيروت.

واتهمت امل القناصة الفلسطينيين في مخيم برج البراجنة بقصف الاحياء الشيعية المجاورة حيث اصيب ثلاثة اشخاص. وقد اسفرت حرب المخيمات المستمرة منذ اكثر من ١٢ اسبوعا عن مقتل ٤٧٩ شخصا واصابة ١٧٥٠ حسبما تشير محصلة جزئية.

ويستمر انخفاض الليرة اللبنانية منذ بداية العام الجديد وبلغت ادنى مستوى لها حيث بلغ سعر الدولار الواحد ٨٨ ليرة لبنانية مقابل ٨٢ يوم الجمعة لتفقد ٧,٣ في المائة من قيمتها خلال ٢٤ ساعة.

وقد انخفضت الليرة ٣٦١ في المائة خلال ١٢ شهرا دون ان تتغير الرواتب. ويبلغ الحد الادنى للمرتبات في لبنان ٢٢٠٠ ليرة لبنانية /نحو ٢٧ دولارا/ وترى النقابات انه يجب ان يرتفع الى ١١ الف ليرة لبنانية ليمثل قوة شرائية تعادل ما كانت عليه في بداية العام.

وفي جنوبي لبنان ظل الموقف مجمدا بعد ان رفضت حركة امل خطة التسوية الجديدة التي اعدتها سوريا وليبيا وايران من عشر نقاط ووافقت عليها كل المنظمات الفلسطينية بما فيها فتح بزعامة ياسر عرفات.

وتنص الخطة الجديدة على ان تحل قوة عازلة مكونة من ميليشيات من كافة احزاب اليسار اللبناني محل مقاتلي فتح في قرية مغدوشة الاستراتيجية شرقي صيدا ورفع حصار امل عن المخيمات في ان واحد.

الا ان حصار مخيم الرشيدية /بالقرب من صور ٨٣كم الى الجنوب من بيروت/ استمر رغم نداء الرئيس الايراني علي خامنئي لوضع حد لهذا الحصار وارسال مواد غذائية وادوية.

ومن جهة اخرى علم من مصدر مطلع ان الرئيس اللبناني امين الجميل تلقى رسالة من احمد طالب الابراهيمي وزير الخارجية الجزائرية رئيس الدورة الحالية للمجلس الوزاري لجامعة الدول العربية.

واضاف المصدر نفسه ان الابراهيمي

البقية ص ٢٢

بيرزاده قبيل مغادرته لايران لـ (الجزيرة):

نبحث مع الايرانيين شؤون المنظمة ومؤتمر القمة الاسلامي

كتب/ عبد الرحمن العبد الواحد.

تحدث معالي الامين العام لمنظمة المؤتمر الاسلامي السيد شريف الدين بيرزاده للجزيرة قبيل مغادرته مطار الملك عبد العزيز الدولي متوجها الى طهران بناء على الدعوة الرسمية التي تلقاها من وزير الخارجية الايراني علي اكبر ولايتي وقال معاليه ان هذه هي المرة الاولى التي ازور فيها ايران. وذلك منذ تولي منصب الامين العام لمنظمة المؤتمر الاسلامي اي منذ عامين تقريبا. واضاف يقول هذه الزيارة

البقية ص ٢٢

سلطان بروناي يغادر المملكة

جدة - واس.. غادر جدة صباح امس جلالة السلطان حسن البلقيه سلطان بروناي والوفد المرافق له بعد زيارة للمملكة ادى خلالها مناسك العمرة وزيارة المسجد النبوي الشريف والصلاة فيه.

البقية ص ٢٢

سمو ولي العهد يصل الرياض

الرياض - واس.. وصل صاحب السمو الملكي الامير عبد الله بن عبد العزيز ولي العهد ونائب رئيس مجلس الوزراء ورئيس الحرس الوطني بعد مغرب امس الى الرياض قادما من الاحساء.

وكان في استقبال سمو ولي العهد لدى وصوله مطار الملك خالد الدولي معالي وزير الاعلام الاستاذ علي الشاعر ومعالي وزير الدولة وعضو مجلس الوزراء ورئيس ديوان المراقبة العامة الاستاذ عمر فقيه ومعالي امين مدينة الرياض عبد الله النعيم ومدير عام الخطوط السعودية الكابتن احمد مطر ومدير عام مطار الملك خالد الدولي المهندس سعد الطاسان وعدد من المسؤولين.

وكان سمو ولي العهد قد غادر الاحساء عند الساعة الرابعة من عصر امس حيث كان في وداعه حفظه الله سمو الامير عبد المحسن بن جلوي وصاحب السمو الملكي الامير سلطان بن عبد العزيز النائب الثاني لرئيس مجلس الوزراء ووزير الدفاع والطيران والمفتش

البقية ص ٢٢

ريجان يجدد التزامه بكشف جميع الحقائق حول صفقة الاسلحة الامريكية لايران

لوس انجلوس - لندن - الوكالات.. اكد الرئيس الامريكي ريجان في خطابه الاسبوعي الذي استعرض خلاله اهم احداث عام ١٩٨٦م ان مسألة الاسلحة الامريكية لايران مخيبة لآمالنا جميعا بالتاكيد وجدد ريجان التزامه بالعمل على كشف جميع الحقائق واصلاح اية اخطاء.

وقد عين الرئيس ريجان قبل مغادرته واشنطن الى كاليفورنيا حيث سيقضي عطلة مدتها ستة ايام بمناسبة بداية العام الجديد سفير الولايات المتحدة السابق لدى حلف شمال الاطلسي ديفيد ابشاير في منصب مستشار خاص بدرجة وزير لتنسيق استراتيجية البيت الابيض بشأن الازمة.

وقال المتحدث باسم البيت الابيض لاري سبيكس امس الاول ان الرئيس ريجان يرغب في ان يحقق السيد ابشاير تقدما سريعا في عمله.. ويهدف دور السيد ابشاير الى تمكين البيت الابيض من التعاون مع لجان تحقيق عديدة في المسألة دون ان يتسبب ذلك في تعطيل انجاز المهام الرسمية.

وفي الوقت نفسه صرح عضو سابق بالمخابرات الامريكية لصحيفة (صانداي تلجراف) البريطانية ان الاتصالات السرية الامريكية الايرانية بشأن تزويد ايران بالاسلحة بدأت في لندن في اكتوبر ١٩٨٤ اي قبل عام من الموعد الذي تدعيه الادارة الامريكية.

البقية ص ٢٢

المقاتلات العراقية تصيب هدفا بحريا

بغداد - كونا.. اعلن العراق ان طائراته المقاتلة اغارت ظهر امس على هدف بحري كبير قرب السواحل الايرانية ووجهت له ضربة دقيقة ومؤثرة.

وقال ناطق عسكري في تصريح لوكالة الانباء العراقية ان المقاتلات العراقية هاجمت الهدف البحري في الساعة ١٢,٣٥ بعد ظهر امس بتوقيت بغداد وعادت الى قواعدها سالمة.

واشار الى ان الهدف من هذه الغارة هو التصدي للامدادات الايرانية التي تغذي آلة الحرب العسكرية.

في الجزيرة اليوم:

□ لا نية لقفل الكليات المتوسطة.

■ الاخيرة ■

□ لماذا تنقطع الاذيعة السعودية عن العطاء.

■ أدب وثقافة ■

□ القرار الاقتصادي والقرار السياسي.

■ اليوميات ■

البادطيون لاستقدام
* السليمانية / شارع العروبة
* الرياض: ت ٤٦٥٧١٦٩/٤٦٥٩٣١٨
* فرعنا: القلعة ت ٨١٨١٤٧٤
* فرعنا: بنجرديش ت ٤١١٧٠٦
وكلاء ذو خبرة في جميع البلدان

يعلن مكتب الموسم للاستقدام
عن إستعداده لاستقدام الأيدي العاملة من
اندونيسيا، الفلبين، الهند، بنجلاديش، وربما إسيل وأعمام وخدم مازن من الخرطوم وعمال من مصر وتايلاند وأحباش والخادمة من سيرلانكا براتب ٤٠٠ ريال والمدة من ١٥ الى ٢٥ يوما ضمان لمدة ٣ شهور، شارع العليا العام عوال مسجد الملك عبد العزيز الحجري المراجعة ت ٤٦٥٨٠٩١/٤٦٥٨٠٦٩ ص.ب ٥٠٣٢٩ الرياض ١١٥٢٣ تلكس ٤٠٦٨٠١ شطري

معرض أحذية
يسر مؤسسة قربان التجارية بالرياض
أن تدعو السادة تجار الأحذية بالمملكة لحضور معرض الحذاء الايطالي وذلك لأحدث موديلات لعام ١٩٨٧ حيث يشمل المعرض على أحذية نسائية شتائية وولادية وذلك بصالة عرض المؤسسة الكائن بشارع المستشفى مجمع الميمان اعتبارا من تاريخ يوم الاثنين ٢٨/٤/١٤٠٧هـ الموافق ٢٩/١٢/١٩٨٦م.
لمزيد من التفاصيل يرجى الاتصال على ت ٤٧٦٢٤٥٢ الرياض.

سمو الأميرة
قماش بنت عبد العزيز آل سعود
تعلن عن تغيير ختمها القديم المنشورة صورته بالإعلان واستبداله بختم جديد.. وأن أي مستندات ممهورة بالختم القديم بعد نشر هذا الإعلان لا تعتبر ولا يترتب عليها أي مسؤولية وللعلم وإحاطة الكافة جرى نشر الإعلان
الختم القديم
الختم الجديد

دعوة من
الغرفة التجارية الصناعية بالرياض
للإجتماع بوفد تجاري دانمركي
يسر الغرفة التجارية الصناعية بالرياض دعوة السادة رجال الأعمال والمهتمين للاجتماع بوفد تجاري دانمركي يمثل أعضاؤه عدد من الشركات الدانمركية الكبرى المتخصصة في المجالات التالية :-
انشاء المستشفيات والتخطيط الصحي، الإنتاج الصيدلي، التطوير والتدريب الصناعي، توريد الطاقة وتوزيعها، تطوير المدن، منتجات تنظيف فعاله ومناسبة للبيئة، استشارات هندسية في مجالات (الجسور، الطرق والطرق السريعة، المطارات، الاعمال البحرية، المنشآت الخاصة، تطوير المدن، التطوير الزراعي، الهندسة الأرضية والهيدروجيولوجية .... الخ) الاتصالات السلكية واللاسلكية، المعدات الطبية، تنظيم وإدارة مشروعات التنمية، صناعة الأسماك، انتاج قوارب صيد الأسماك، معدات تحلية مياه البحر، قواطع جاهزة متنقلة، أسقف عازلة للصوت، الأعمال الأسمنتية، مواد البناء، المضخات بجميع انواعها بما فيها التي تعمل بالطاقة الشمسية، إنشاء المباني السكنية والصناعية والادارية، الطرق والسكك الحديدية، المشاريع الزراعية، انتاج أدوات مكتبية بما فيها أشرطة وكاسيتات الآلات الكاتبة وجميع الاحبار، الأعلاف ومركزات الأعلاف وتوفير الحبوب والمواد العلفية الخاصة بمزارع الدواجن والالبان، كذلك الأكلات السمكية ووجبات اللحوم والأكلات المشتقة من العظام، تربية المواشي و اخصابها صناعيا، تجهيز البيض وتوفير الأسمدة وبذور الخضروات وغرسات البطاطس، توريد الآلات والماكينات الزراعية وطواحين الاعلاف، صوامع الحبوب، إنتاج المستحلبات، والمواد المثبته للشكل والقوام ومادة البكتين، المواد الأولية لصناعة اللحوم ومنتجات الألبان والحلويات، موارد المياه، امداد مياه الشرب، مختبرات المياه ومكافحة تلوث المياه، الصرف الصحي ومعالجة مياه الصرف الصحي والصناعي وكذلك فرز ومعالجة النفايات الصلبه والقمامة، الهندسة المدنية وهندسة المباني والانشاءات، الهندسة الميكانيكية، هندسة الآلات الدقيقة، صيانة وتشغيل المباني، الاتصالات البعيدة، الكهرباء، الصناعات الهندسية الاليكترونية، صناعة البناء والانشاءات، صناعة الاطعمة، والمرطبات، الأعمال البنكية، معدات ولوازم زراعية (كحفارات البذور، حفارات مشتركة للبذور و السماد، ناثرات السماد، حاصدات مختلفة، محاريث دائرية مجروره .... الخ) الاستثمار والاشتراك في رؤوس الاموال، منح القروض والضمانات وتخصصات أخرى مختلفة،
كما يسرها دعوتهم لحضور حفل الاستقبال الذي تقيمه بهذه المناسبة في تمام الساعة السادسة من مساء يوم السبت القادم ٣/٥/١٤٠٧ الموافق ٣/١/١٩٨٧م وذلك بصالة إجتماعات الوفود في الدور الاول من مبنى الغرفة
الغرفة التجارية الصناعية بالرياض
شارع الضباب، ص.ب ٥٩٦، الرياض ١١٤٢١
تلفون ٤٠٤٠٠٤٤ - تلكس (عربي - لاتيني) ٤٠٤١١٠ لاتيني ٤٠١٠٥٤

الحرس الوطني درع .. (بقية) ..

وعلى راسهم سمو الامير عبد الله بن عبد العزيز وسمو الامير بدر بن عبد العزيز وسمو الامير مشاري بن سعود كما اتمنى للعاملين في جميع قطاعات الحرس الوطني التوفيق والنجاح دائما.

ويكفي ان مجرد ذكر الحرس الوطني يعني حماية للوطن.. فارجو التوفيق والنجاح ان شاء الله.

هذا وكان خادم الحرمين الشريفين حفظه الله قد وصل الى المدينة السكنية عند الساعة الثانية عشرة والنصف من بعد ظهر امس حيث كان في استقباله صاحب السمو الملكي الامير عبد الله بن عبد العزيز ولي العهد ونائب رئيس مجلس الوزراء ورئيس الحرس الوطني وصاحب السمو الامير عبد المحسن بن جلوي.. وصاحب السمو الملكي الامير سلطان بن عبد العزيز النائب الثاني لرئيس مجلس الوزراء.. ووزير الدفاع والطيران والمفتش العام.. وصاحب السمو الملكي الامير مشاري بن عبد العزيز وصاحب السمو الملكي الامير نواف بن عبد العزيز.. وصاحب السمو الملكي الامير محمد بن فهد بن عبد العزيز امير المنطقة الشرقية وسمو الامير محمد بن فهد الجلوي امير منطقة الاحساء ومعالي نائب رئيس الحرس الوطني المساعد الاستاذ عبد العزيز بن عبد المحسن التويجري وصاحب السمو الملكي الامير مشاري بن سعود بن عبد العزيز وكيل الحرس الوطني بالمنطقة الشرقية ووكلاء وكبار قادة وضباط الحرس الوطني.

باقات الورود الترحيبية

وفور وصول خادم الحرمين الشريفين قدم طفلان باقات من الورود ترحيبا بمقدمه حفظه الله ثم عزف السلام الملكي.

بعد ذلك ازاح خادم الحرمين الشريفين الستار عن اللوحة التذكارية قائلا (باسم الله وعلى بركة الله).

وبعد ذلك توجه خادم الحرمين الشريفين حفظه الله الى مقر الحفل المعد بالنادي الثقافي والاجتماعي بمشروع الاسكان الذي بدأ بآي من الذكر الحكيم ثم القى صاحب السمو الملكي الامير مشاري بن سعود بن عبد العزيز وكيل الحرس الوطني بالمنطقة الشرقية كلمة رحب فيها بخادم الحرمين الشريفين الملك فهد بن عبد العزيز آل سعود القائد الاعلى للقوات المسلحة.. على تفضله بافتتاح المدينة السكنية لمنسوبي الحرس الوطني العسكريين بالاحساء.

سمو ولي العهد .. (بقية)

العام وصاحب السمو الملكي الامير مشاري بن عبد العزيز وصاحب السمو الملكي الامير نواف بن عبد العزيز وسمو الامير محمد بن فهد الجلوي امير الاحساء وصاحب السمو الملكي الامير سعود الفيصل وزير الخارجية وصاحب السمو الملكي الامير تركي الفيصل وصاحب السمو الملكي الامير محمد بن فهد بن عبد العزيز امير المنطقة الشرقية وصاحب السمو الملكي الامير مشاري بن سعود بن عبد العزيز وكيل الحرس الوطني في المنطقة الشرقية ومعالي رئيس المراسم الملكية الاستاذ محمد بن عبد الرحمن آل الشيخ وكبار المسؤولين من مدنيين وعسكريين.

حفظ الله سموه في حله وترحاله.

ريجن يجدد .. (بقية)

وقد عمل هذا الشخص ويدعى وليام هيرمان لمدة عشر سنوات لحساب المخابرات الامريكية سواء في ايران او في العراق وهو يقضي حاليا عقوبة بالسجن في لندن لمدة ثماني سنوات بتهمة التزوير.

وذكرت الصحيفة ان هيرمان طلب الادلاء بشهادته في واشنطن امام لجنة التحقيق التي شكلها مجلس الشيوخ للنظر في فضيحة (ايران جيت).

واكد هيرمان انه قابل مانوشهر غريانيفار وهو عضو بالمخابرات الايرانية مكلف بحماية الدبلوماسيين الايرانيين في اوروبا.. في اكتوبر ١٩٨٤ في فندق تشرشل بلندن وناقش معه مسألة تزويد ايران بالاسلحة الامريكية مقابل الافراج عن الرهائن الامريكيين في لبنان. ومما يذكر ان حكومة ريجان تقول حتى الآن ان الاتصالات الاولى مع طهران بهذا الصدد بدأت في شهر اغسطس ١٩٨٥.

خادم الحرمين الشريفين يهنئ (بقية)

وقد اعرب خادم الحرمين الشريفين حفظه الله في برقيته باسم شعب وحكومة المملكة.. وباسمه شخصيا عن اخلص التهاني المقرونة بتمنياته حفظه الله لملك نيبال بدوام الصحة والسعادة وباطراد التقدم لشعب نيبال الصديق.

كما بعث خادم الحرمين الشريفين الملك فهد بن عبد العزيز آل سعود حفظه الله برقية تهنئة لفخامة الرئيس الجنرال نياسينجا ايديما رئيس جمهورية توجو بمناسبة اعادة انتخابه رئيسا لبلاده للفترة القادمة.

وقد اعرب خادم الحرمين الشريفين حفظه الله في برقيته عن اخلص التهاني الودية مقرونة باطيب التمنيات القلبية بدوام الصحة والسعادة لفخامته راجيا له العون والتوفيق في تحقيق كل ما يطمح اليه شعبه الصديق من رخاء وازدهار.

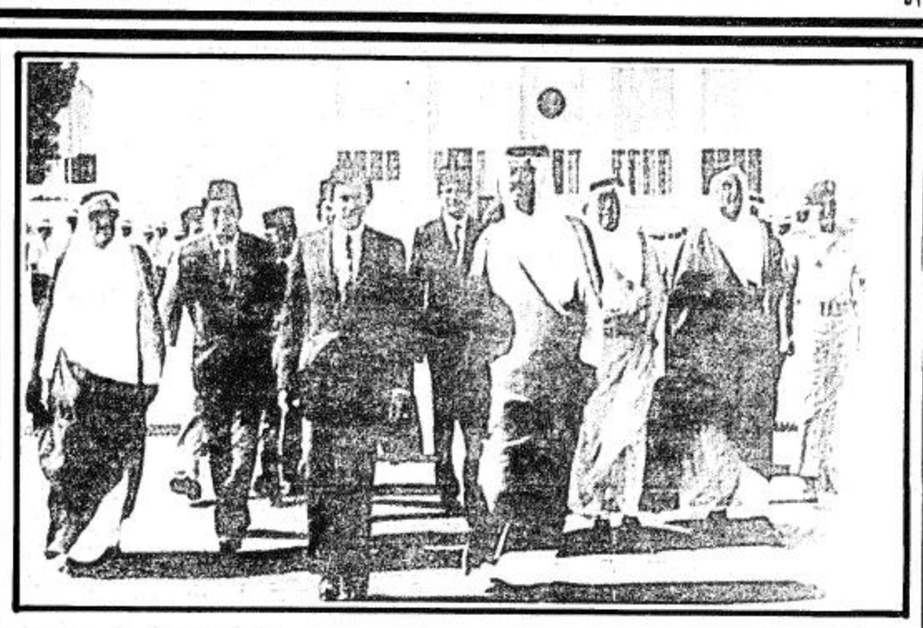

سلطان بروناي يغادر .. (بقية)

وكان في وداعه بالمطار صاحب السمو الملكي الامير سعود بن عبد المحسن نائب امير منطقة مكة المكرمة ووكيل الامارة حمد الشاوي المرافق للضيف ومدير فرع المراسم الملكية بجدة عبد العزيز جخدار ونائب قائد المنطقة الغربية اللواء نايف عون البركاتي وسفير بروناي غير المقيم لدى المملكة السيد احمد مراد والسفير الماليزي داتو مختار احمد وعدد من المسؤولين.

العاهل الأردني (بقية)

نوفمبر الماضي.

وفي القاهرة نسب الى مصدر في القصر الجمهوري قوله ان الجانبين سيعقدان جلستي عمل تتعلق بمستجدات الوضع في الشرق الاوسط والعلاقات الثنائية الاخوية والمواضيع المطروحة على قمة الكويت الاسلامية.

وكان العاهل الاردني قد زار كلا من المملكة والكويت في وقت مبكر من هذا الشهر وبحث بين امور اخرى قضايا القمة الاسلامية.

استمرار حرب المخيمات بقية

اطلع الجميل على اعمال المجلس حول حرب المخيمات واكد اهمية وضع حد لها كما اكد المصدر ان رشيد كرامي رئيس الوزراء ووزير الخارجية تلقى رسالة مماثلة .

وفي جنوب لبنان القت البحرية الاسرائيلية القبض على سبعة بحارة لبنانيين عند اعتراض سفينتهم التي كانت تحمل علما لبنانيا ولا يزال اثنان منهم معتقلين في اسرائيل حسبما ذكر المراسلون نقلا عن البوليس .

فقد ارغمت زوارق اسرائيلية سفينة الشحن مونت رورو التي كانت تقترب من ميناء صور /٨٣ كم الى الجنوب من بيروت/ على التوجه الى حيفا /شمالي اسرائيل/. وتم استجواب اعضاء الطاقم السبعة واطلق سراح خمسة منهم ولا يزال الكابتن عبدالحكيم زينة والبحار وليد حمصي وهما من طرابلس حاضرة شمالي لبنان مسجونين .

واضاف المصدر نفسه ان البحرية الاسرائيلية التي عطلت السفينة قامت بقطرها حتى المياه الاقليمية اللبنانية عند ميناء صور. وكانت سفينة الشحن التي يمتلكها امين غدار وهو لبناني من الجنوب تنقل حمولة سيارات .

وزير النقل الاردني يزور العراق

■ عمان : و ا س .. غادر عمان مساء امس متوجها الى بغداد وزير النقل الاردني المهندس احمد دخقان في زيارة للعراق يجرى خلالها مباحثات مع وزير النقل العراقي عبد الجبار الاسدي حول وسائل دعم العلاقات الثنائية بين البلدين في مجالات النقل .

كما يحضر الوزير الاردني اجتماعات مجلس ادارة شركة النقل البري المشتركة بين البلدين التي تبدأ في بغداد غدا .

دعونا نصحح المقارنة (بقية)

تكون سمة معينة لعصر من العصور فانها توجد في كل زمن.

- تطورت في هذا العصر العلوم ونمت فاصبح على الطالب ان يكون ملما بكل هذا ولا يقتصر على الحفظ ونجد الان طلابا كثيرين حريصين على مواصلة دراساتهم العالية في مثل هذه العلوم الحديثة والنادرة في بعضها.

- ان مسألة طالب الامس مسألة نسبية ليس لها اصطلاح يميزها فبعد جيل او جيلين يمكن ان يطلق على طلابنا مثلا انهم «طلاب الامس»

وختاما ارجو ان اكون وضحت جانبا ربما كان منسيا عند الكثيرين وهي على كل حال محاولة للانصاف وتوضيح الحق. والله يتولى السرائر. وشكرا لجريدة الجزيرة على هذه الفرصة النافعة

بيرزاده - بقية

تأتي في اطار بحث شؤون منظمة المؤتمر الاسلامي وكذلك شؤون القمة الاسلامية الخامسة التي سوف تعقد الشهر القادم في الكويت وقال بان مدى الزيارة ثلاثة ايام.

هذا ويرافق السيد بيرزاده في زيارته الرسمية لايران السيد انعام الحق مستشار الامين العام ومدير مكتب معاليه.

خادم الحرمين الشريفين يفتتح (بقية)

المنطقة كلما سنحت له الظروف بذلك. وكم كان الجميع سعداء بهذا اللقاء الابوي والذي تجلت فيه الرعاية الابوية لخادم الحرمين الشريفين لابناء شعبه. لقد كان حديث قائد المسيرة لاهالي المنطقة شيقا لانه حديث الاب لابنائه.

وفي نهاية اللقاء تفضل الجميع بتناول مأدبة العشاء التي اقامها خادم الحرمين الشريفين تكريما لاهالي الاحساء.

ماذا قالوا عن مدينة الاسكان بعد افتتاحها

صاحب السمو الملكي الامير مشاري ابن سعود بن عبدالعزيز وكيل الحرس الوطني بالمنطقة الشرقية. علق على افتتاح خادم الحرمين الشريفين للمدينة السكنية بقوله بان مشاعري ومنسوبي الحرس الوطني بالمنطقة الشرقية هي الفرحة الغامرة بهذه المكرمة الكريمة من خادم الحرمين الشريفين فنحن في الشرقية قد سعدنا للمرة الثانية وفي اقل من شهر برعاية خادم الحرمين الشريفين بافتتاح مدينتي الاسكان لمنسوبي الحرس الوطني في الدمام واخيرا في الاحساء واضاف بان اهتمامات خادم الحرمين الشريفين لا تشمل المشروعات والمنشآت فحسب ولكن تشمل بناء الانسان والمحافظة عليه.

واضاف سموه بانه سيتم في القريب العاجل البدء في تنفيذ مستشفى خاص للحرس الوطني بالاحساء كما انه سيتم ايضا تشييد مدينة عسكرية للحرس الوطني ونوه سمو الامير مشاري بالدعم والتشجيع الذي يلقاه رجال الحرس الوطني من قبل خادم الحرمين الشريفين وولي عهده صاحب السمو الملكي الامير عبدالله بن عبد العزيز نائب رئيس مجلس الوزراء ورئيس الحرس الوطني ولعل المشاريع الرائدة التي تحظى بها هذه المؤسسة العسكرية والحضارية اكبر دليل على ذلك.

كما صرح لـ «الجزيرة» سعادة الاستاذ محمد بوحيميد وكيل الحرس الوطني للشئون الفنية قائلا بان هذه المناسبة غالية وعزيزة على نفوسنا بافتتاح هذه المدينة المتكاملة ونحن في الحرس الوطني عاجزون عن الشكر لرعاية خادم الحرمين الشريفين لافتتاح هذه المدينة وكمسئول نفتخر ان تشاهد جهودنا من قبل القيادة الحكيمة التي لها الدور الكبير في اعتماد وتنفيذ هذه المشاريع ولم يكن لهذه المشاريع ان تتحقق لولا الدعم والتشجيع المستمر من قبل خادم الحرمين الشريفين ومن قبل ولي عهده الامين صاحب السمو الملكي الامير عبدالله بن عبدالعزيز نائب رئيس مجلس الوزراء ورئيس الحرس الوطني ومتابعة من سمو نائبه بدر بن عبدالعزيز. فنحن سعداء كسعادتنا في الايام الماضية عند افتتاح مشاريع الاسكان في الرياض والطائف والدمام وان شاء الله في العام القادم سيفتتح مشروع الاسكان في جدة ويتألف المشروع الاخير من ١١٤٤ فيلا للجنود وصف الضباط و٨٣ فيلا للضباط.

وعن المدينة العسكرية للحرس الوطني بالاحساء اشار بوحيميد بانه تم فتح مظاريفها وقد تم رفعها للمقام السامي للموافقة على الترسية ونحن بانتظار التوجيهات الكريمة بهذا الخصوص.

لقطات .. بقية

● حشد كبير من الاطفال وكبار السن اصطفوا على جانبي الطريق المؤدي لمقر الاحتفال وقد علت الفرحة وجوههم عند ترحيبهم بخادم الحرمين الشريفين.

● التنظيم كان اكثر من رائع وقد بثت وقائع الحفل الخطابي الى صالة اخرى مجاورة عن طريق الدائرة التلفزيونية المغلقة مما سهل معها مهمة رجال الاعلام في متابعة فقرات الحفل

خادم الحرمين يستقبل الاهالي

مساء امس الاول كم كانت سعادة اهالي الاحساء غامرة ممن توافدوا على الديوان الملكي للسلام على خادم الحرمين الشريفين وتهنئته بسلامة الوصول.

فقد اكد خادم الحرمين الشريفين لاعيان منطقة الاحساء الحرص الذي توليه الدولة لجميع المواطنين في مختلف مناطق المملكة. مشيرا بانه كان يود ان تطول اقامته هذه المرة في المنطقة لفترة اطول حتى يكون قريبا من المزارعين ويقوم بزيارة القرى والمدن التابعة للمنطقة ولكن ظروفه الحالية لا تسمح مؤكدا بانه سيواصل زياراته لهذه المنطقة كلما سنحت له الظروف بذلك.

إعلان مشروع جدول الأعمال .. بقية

خدمة الامة الاسلامية جمعاء.

واعرب عن امله في ان تكرس هذه القمة لبحث وقف الحروب الدموية التي يتعرض لها العالم الاسلامي سواء الحرب الدائرة في الخليج منذ سبتمبر عام ١٩٨٠ او الصراع الذي مضى عليه اكثر من اثني عشر عاما في لبنان او تلك المعاناة والمشكلات التي تنتاب القضية الفلسطينية.

واوضح ان تلك الحروب والمشكلات التي يتعرض لها العالم الاسلامي هي من قبيل الهجمة الصهيونية الشرسة التي هدفها تمزيق وتفريق وحدة هذا العالم الذي يشكل الخطر الحقيقي لها.

واكد انه على الرغم من ان عقد القمة الاسلامية بالكويت يأتي في ظل ظروف صعبة وعصيبة تمر بها الامة الاسلامية الا ان الامل يحدونا في ان يترجم ملوك ورؤساء الدول الاسلامية اهداف وتطلعات هذه الامة من اجل تحقيق التضامن الاسلامي سياسيا واقتصاديا.

كما اكد مسؤول كويتي رفيع ان سياسة الكويت التي تتسم بالحكمة والاتزان سيكون لها الاثر الكبير على قرارات مؤتمر القمة الاسلامي الخامس المقرر عقده بالكويت في النصف الثاني من الشهر المقبل.

واكد وزير المواصلات خالد الجميعان في حديث صحفي مع صحيفة الرأي العام نشر امس ان هناك عوامل دولية كثيرة قد تؤثر على فاعلية هذه القرارات مشيرا في ذات الوقت ان الدول الاسلامية بتضامنها والتزامها وتمسكها بتعاليم الدين الاسلامي الحنيف قادرة على فرض ارادتها على الساحة الدولية.

واوضح ان كل قرار يستمد فاعليته وقوته نتيجة للمتابعة الجادة المستمرة على المدى البعيد.. وهذه هي مسؤولية الكويت التي ستتحملها في تحقيق نتائج مجدية للقرارات التي سيصدرها المؤتمر.

واشار السيد الجميعان ان قرارات هذا المؤتمر التاريخي ستكون لها ابعادها على مصير قضايا المسلمين.

واعرب عن امله في ان يعطي الله الحكمة لقادتنا للتوصل الى صيغة مشتركة لحلول مشاكلنا التي اثارها اعداء الامة الاسلامية.

واعرب الوزير الجميعان عن اعتقاده بان الحرب العراقية الايرانية المشتعلة منذ سبتمبر ١٩٨٠ ستكون على رأس اهتمامات القمة الاسلامية وان انهاء هذه الحرب يعتبر المدخل الرئيسي للتضامن المشترك الذي يمثل السبيل الوحيد لحل القضايا الاسلامية.

واعرب المسؤول الكويتي عن اعتقاده بان يطرح المؤتمر العديد من المقترحات البناءة لايجاد حلول مشرفة لانهاء هذه الحرب.. ونتمنى ان تلتزم الجارتان المسلمتان بهذه الحلول لحقن الدماء المسلمة ووقف هدر الاموال التي يجب ان توجه نحو البناء والتطور في البلدين.

واكد السيد الجميعان على اهمية التضامن العربي الذي قال انه سيكون له اثر كبير في حل مشاكل الامة العربية وعلى رأسها المشكلة الفلسطينية.

وحول التعاون والتنسيق بين وزارته والوزارات المثيلة في الدول الاسلامية الاعضاء في المؤتمر قال وزير المواصلات الكويتي نحن نعمل على الربط بين اشقائنا في العالم الاسلامي وتوفير كافة سبل الاتصالات السلكية واللاسلكية فيما بينهم لتحسين العلاقات وزيادة روح التفاهم والاخوة واقامة كافة المشاريع الاقتصادية للاتصالات التي تساهم في نمو وتطوير الدول الاسلامية الشقيقة.

واشار الى الجهود التي بذلتها وزارته في المساهمة للاعداد لمؤتمر القمة الاسلامية المرتقبة من خلال تجهيز مرافق مقر المؤتمرات بالاجهزة الحديثة اللازمة لتأمين كافة الاتصالات المطلوبة.

افتتاح خادم الحرمين الشريفين للمدينة السكنية - بقية

ليلتقي مع نهج الاعداد والتكوين للقوة البشرية والقوة الآلية ومن ثم تتضافر تلك النهوج لتشكل انسان الحرس الوطني الواعي والمدرك والمثقف ليس اليوم فقط وانما على مدار الايام والسنين .

ولعل خطط تطوير القوات المسلحة بصفة عامة والحرس الوطني بصفة خاصة التي يرعاها خادم الحرمين الشريفين الملك فهد بن عبدالعزيز وسمو ولي عهده الامين الامير عبدالله بن عبدالعزيز نقول هذ الخطط تجعل المواطن منا على يقين تام واقتناع اكيد بان جنودنا وضباطنا هم جند الاسلام والدرع الواقي لهذه المملكة بعد الله عز وجل والقوة في السلم بناء واعمار وفي الحرب وقاية ودفاع .

ان مدينة اسكان منسوبي الحرس الوطني العسكريين في الاحساء ليست البداية كما انها لن تكون النهاية ولكنها خطوة على الطريق الطويل في تكوين وبناء هذه المؤسسة الحضارية العسكرية .

● يعلن/عمر عبيد محمد باتيس عن فقد رخصة قيادة خاصة رقم ١٣٤٩٨ تاريخ ١٤٠٣/٤/٢ صادرة من مرور نجران يرجى ممن يعثر عليها ان يسلمها الى مرور الرياض وله الشكر .

● يعلن/احمد عبدالله سيف عن فقد رخصة عمل رقم ٣٦٢٠٣ تاريخ ١٤٠٤/٥/١٧ صادرة من الرياض يرجى ممن يعثر عليها ان يسلمها الى مكتب العمل بالرياض وله الشكر .

● يعلن/درهم عثمان ثابت عن فقد رخصة عمل رقم ١٦٤٤٨ تاريخ ١٤٠٥/٤/١٠ صادرة من الرياض يرجى ممن يعثر عليها ان يسلمها الى مكتب العمل بالرياض وله الشكر .

● يعلن/محمد عبدالله احمد ناجي عن فقد رخصة عمل رقم ٢٠٧٦٩ تاريخ ١٤٠٣/٥/١٣ صادرة من الرياض يرجى ممن يعثر عليها ان يسلمها الى مكتب العمل بالرياض وله الشكر .

العراق يسحق الهجوم الايراني الاخير ويكبد الايرانيين خسائر جسيمة في الارواح

القدس - رويتر.. بدأت امس في المحكمة الجزئية بالقدس الجلسة الثالثة لمحاكمة الفني النووي الاسرائيلي مردخاي فانونو الذي وجهت اليه السلطات الاسرائيلية تهمتي التجسس والخيانة العظمى.

وقال التلفزيون الاسرائيلي ان فانونو البالغ من العمر ٣١ عاما سيكون تحت حراسة مشددة لمنعه من الادلاء بمزيد من المعلومات للصحفيين.

واضاف قوله ان مسؤولي الامن في وزارة العدل سيحاولون الحيلولة دون حدوث اتصال بين فانونو والصحفيين الذين يفطون احداث ثالث جلسة له في المحكمة منذ اختفائه من لندن في ايلول سبتمبر.

وكان الفني النووي قد اظهر للصحفيين اثناء نقله يوم الاحد الماضي الى احدى المحاكم رسالة مكتوبة على راحة يده قال فيها انه خطف من روما.

وقد طلبت ايطاليا من اسرائيل ايضاحات بشأن مزاعم فانونو عن اختطافه من روما الى اسرائيل بعد ابلاغه صحيفة صنداي تايمز اللندنية ان اسرائيل تنتج رؤوسا نووية منذ ٢٠ عاما.

وكان فانونو قد اختفى بعد ان اعطى الصحيفة البريطانية تفصيلات وصورا فوتوغرافية لمفاعل ديمونة الاسرائيلي الذي عمل به لمدة عشر سنوات.

وفي التاسع من تشرين الثاني نوفمبر قالت اسرائيل انها تحتجز فانونو لكنها رفضت الافصاح عن كيفية وصوله الى اسرائيل.

وقد يواجه فانونو عقوبة السجن مدى الحياة اذا ادين بتهمة التجسس وافشاء اسرار دون اذن بهدف الاضرار بامن الدولة.

وقالت صحيفة صنداي تايمز ان ما قاله فانونو يظهر ان اسرائيل تحتل المرتبة السادسة بين القوى النووية في العالم ولم ترد اسرائيل على تلك المزاعم واكتفت بقولها انها لن تكون البادئة بادخال اسلحة نووية الى الشرق الاوسط.

فانونو امام المحكمة للمرة الثالثة :

اسرائيل تحاول اخفاء الحقائق وايطاليا تطلب ايضاحات حول كيفية اختطافه من روما

البصرة - الوكالات.. شاهد صحفيون قاموا بزيارة جبهة القتال العراقية - الايرانية امس الاول جثث مئات من الايرانيين وقد تناثرت على الارض او شوهدت طافية على سطح مياه المستنقعات الواقعة شرقي ميناء البصرة الواقع في جنوب العراق.. واحصى احد المراسلين ٩٦ جثة في منطقة تحيط بها الاسلاك الشائكة ويقل طولها عن ١٠٠ متر ولا تبعد سوى ٥٠٠ متر عن الحدود الايرانية.

وقد قتل هؤلاء الايرانيون خلال معركة استمرت ١٤ ساعة كانت قد بدأت ليلة الخميس الماضي عندما اعلن العراق ان ايران شنت هجوما ذا شعبتين عبر ممر شط العرب الذي يفصل بين البلدين وعبر شرق البصرة.. واكد قادة الجيش العراقي ان هذا الهجوم الذي استمر يومين قد سحق وان القتال خمد بحلول صباح امس الاول.

وقال اللواء طليعة خليل الدوري قائد الفيلق الثالث بالجيش العراقي «لقد استخدمنا الدبابات وقوة سلاح الجو والمدفعية الثقيلة وقاذفات الصواريخ ونيران المدافع الرشاشة الكثيفة ونيران القنابل للقضاء على هذا الهجوم.. واضاف في حديثه للصحفيين الذين نقلوا في جولة طولها ٥٠ كيلومترا على خط الجبهة.. لقد تم القضاء على معظم القوات الايرانية المقابلة لخطوطنا الامامية على الاسلاك الشائكة وخطوط الالغام.. واكد ان القوات العراقية استخدمت صواريخ ارض - ارض لتدمير مقري قيادة فرقتين ايرانيتين.. وقدر اللواء الدوري سقوط ٦٠ الف ايراني ما بين قتيل وجريح في هذا الهجوم .

وفي الوقت نفسه واصلت وحدات (الفاروق) التابعة للفيلق الثالث العراقي تمشيط جزيرة ام الرصاص التي اجتاحتها معارك استمرت ٤٠ ساعة انتهت صباح يوم الخميس الماضي لصالح العراق. وقد تناثرت جثث رجال الضفادع البشرية الايرانية الذين حاولوا الاستيلاء على الجزيرة.. وذكر ضابط عراقي ان عدد القتلى الايرانيين في ام الرصاص وصل الى ثمانية الاف جندي.

برنامج سباق اليوم - بقية -

الشوط الرابع
لخيول الدرجة الثانية.. المسافة: ١٢٠٠ م

الجواد	المالك	الخيال
عبلة	الامير محمد بن سعود الكبير	محمد بيرم
قطر الندى	الامير سعود بن محمد بن عبدالعزيز آل سعود	اورهان
منال	الامير مساعد بن سعود بن عبدالعزيز	
سلمان	الامير فيصل بن خالد بن عبدالعزيز	سعيد احمد
الوديعة	الامير فيصل بن خالد بن عبدالعزيز	جون ماكين
محبوبة مشعل	الامير يزيد بن سعود بن عبدالعزيز	مصطفى بوكسل
ميسلون	الامير سيف الدين بن سعود بن عبدالعزيز	علي عيد
هناء	الامير فهد بن بدر بن عبدالعزيز	علي خيرالدين
راية	الامير فهد بن بدر بن عبدالعزيز	صايم
قمة	الامير مشعل بن عبدالله بن عبدالعزيز	جمال حافظ
غاية	الامير فيصل بن سلمان بن عبدالعزيز	منجي
الصاعقة	الامير تركي بن عبدالله بن عبدالعزيز	عيسى بولات
وسام	عبدالله بن مشرف مطلق القحطاني	
الريم	خالد بن علي العلي	زيا مطلو

الشوط الخامس
كأس المؤسسة العامة للبترول والمعادن (بترومين)
لخيول الدرجة الثالثة لم تربح .. المسافة: ٢٠٠٠ م

الجواد	المالك	الخيال
عزام	الامير محمد بن سعود الكبير	محمد بيرم
اجكس	الامير مساعد بن سعود بن عبدالعزيز	
المقداد	الامير متعب بن عبدالله بن عبدالعزيز	جمال حافظ
المتنبي	الامير بندر بن محمد بن سعود الكبير	زيا مطلو
عسفان	الامير فيصل بن خالد بن عبدالعزيز	سعيد احمد
نديم	الامير يزيد بن سعود بن عبدالعزيز	مصطفى بوكسل
نجلاء	الامير طلال بن بدر بن عبدالعزيز	صايم
جوانة	الامير بدر بن فهد بن سعود الكبير	محمدين
لطام	الامير فيصل بن عبدالله بن عبدالعزيز	عيسى بولات
زبدة	صنهات بن عايض بن نويفلة	

الشوط السادس
لخيول الدرجة الأولى.. المسافة: ١٦٠٠ م

الجواد	المالك	الخيال
يمامة	الامير سلطان بن محمد بن سعود الكبير	محمد بيرم
زينة توف	الامير متعب بن عبدالله بن عبدالعزيز	جمال حافظ
صبا الرياض	الامير متعب بن عبدالله بن عبدالعزيز	عيسى بولات
الراعبية	الامير فيصل بن خالد بن عبدالعزيز	سعيد احمد
المهند	الامير فيصل بن خالد بن عبدالعزيز	جون ماكين
رهش	الامير يزيد بن سعود بن عبدالعزيز	مصطفى بوكسل
مفيضة	الامير خالد بن بدر بن عبدالعزيز	صايم
الرياض	الامير فيصل بن بدر بن عبدالعزيز	اورهان
نوت	مبلش بن سفر المرزوقي البقمي	
نادرة	نصيب بن عبدالوهاب الوعل	علي خيرالدين

لقاء المحرر (بقية)

تطلب من الرئاسة التدخل لدى بعض المدارس وبالذات الثانوية السادسة عشر التي يقال ان عدد ايام الامتحانات فيها حدد بثمانية ايام فقط بينما بقية المدارس عشرة ايام.. ما رأي المسئولين في الرئاسة.

□□ من هناك :

يقال ان تسعيرة «الليموزين» من مطار جدة الى داخل المدينة لا تطبق هناك على الوجه الصحيح فسائقو الليموزين دائما يطلبون مبالغ اكبر مما هو موضوع في التسعيرة.. للمرور جدة مع التحية..

شماريخ - (بقية)

الإسلام . ويراد بها فصل عقليات الأجيال التي ظهرت على حضارة العصر . من بيئتها . وإسلامها .

إن مسألة تأصيل الإسلام . تحتاج إلى عدم الإسراف بالأخذ بظواهر الحضارة وعدم التقليد في كل شيء ونسيان البيئة المسلمة الطيبة التي بنت هذه الحياة في ايام العسرة .. وعدم إتاحة الفرصة لضعاف العقيدة من إدارة وسائل الإعلام.. وإشعار الجيل الحاضر بقيمة الأصالة للإنسان المسلم . وللدين الإسلامي الذي جاء هاديا للعالم كافة . وإبراز مهام الدول الإسلامية كجهات مسؤولة عن إبلاغ الإسلام للجميع .. لإن فيه حلا لمشاكل العالم .. والاهتمام بشباب الاسلام . في كل مكان .. وإيجاد مقابلات موسمية لهم . وتكثيف الكتيبات والنشرات والملصقات والمعارض التي تبين سماحة الإسلام وعدله .. وجعل السياسة في خدمة المبدأ .. أكثر منها في خدمة المصلحة المشتركة .. والصدق في المعاملة والالتزام بين زعماء الإسلام .. وعدم الانحياز للعدو سواء كان كتابيا او ملحدا وتفضيله على الأخ المسلم او الدولة المسلمة .

ولاشك ان مثل هذه المطالب . اضحت ضرورة ملحة لان الوقت هذا .. وقت التفرق . والضياع . وعدم الصدق . ووقت المصلحة وكل ما يعارض هذه فهو ثانوي .. وهذا ما جعل كثيرا من الدول العربية المسلمة تجعل الإسلام ثانويا .. في اسلوب حياتها وقوانينها . ولذلك ذهبت ريح المسلمين واستأسدت الثعالب . وتحقق قوله صلى الله عليه وسلم « وإني دعوت ربي الا يسلط على امتي عدوا من سوى انفسهم .. » . وما ذاك إلا بسبب التخلي عن العقيدة الحقة .

إن دعوة الدكتور النملة . دعوة محببة الى النفوس . لكنها كما قال .. تحتاج الى وقت طويل .. والى تنظيم دقيق . وهي ليست مسؤولية فرد او جماعة معينة .. لكنها مسؤولية الجميع .. ومتى يتحد الجميع يا دكتور إن شاء الله .. فسيتحقق المقصود . والله المستعان « وما أكثر الناس ولو حرصت بمؤمنين .. » .