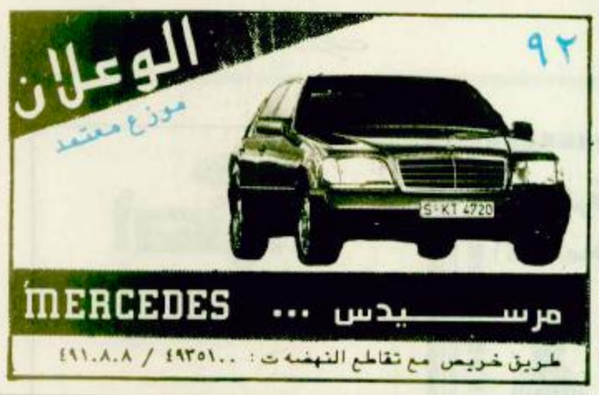

بسم الله الرحمن الرحيم

الجزيرة

٢٤ صفحة
ريالان

صحيفة يومية تصدر عن مؤسسة الجزيرة للصحافة والطباعة والنشر

الجريسي JERAISY

مؤسسة الجريسي للمطابع ومستلزماتها

ماكينات طباعة . أجهزة فرز ألوان . مقاطع ورق . طوايات . أفلام . أحبار . ورق

ت : ٤٦٢٤٤٩٧ فاكس : ٤٦٥٢٧٢٥

Al- Jazeera Daily Newspaper- 30Th Year Thursday 19/4/1413H8 - 15/10/1992G. No. 7322.

الخميس ١٩ ربيع الآخر ١٤١٣هـ ـ ٢٣ الميزان ١٣٧٠هـ ش ١٥ أكتوبر (تشرين الأول) ١٩٩٢ ـ السنة الثلاثون ـ العدد ٧٣٢٢.

قبل الطبع

مبارك: ١٥٠ مليون دولار لاعمار القاهرة

اعلن الرئيس المصري محمد حسني مبارك ان اعادة اعمار المناطق التي تضررت بالهزة الارضية التي ضربت القاهرة الاثنين الماضي ستكلف ١٥٠ مليون دولار وتعهد باسكان كل الذين فقدت مساكنهم او اصيبت باضرار جسيمة (راديو لندن).

يوميات
● كفالة الأيتام..!
[٧]

رياضة
● افتتاح بطولة القارات
[١١]

رأي
● المسلمون.. مكتشفو امريكا
[٢٣]

خبر محلي
● هذا القيد لمنع مكاتب الاستقدام الأهلية من اغراء العمال
[٢٤]

سمو ولي العهد وسمو النائب الثاني يجريان اتصالين هاتفيين بالرئيس مبارك

لم يتحدد بعد العدد النهائي لضحايا الهزة

وقوع ٤ هزات جديدة خفيفة وانهيار بضعة مبان في القاهرة

القاهرة/ الجزيرة ـ الوكالات.

اجرى صاحب السمو الملكي الأمير عبد العزيز ولي العهد ونائب رئيس مجلس الوزراء ورئيس الحرس الوطني اتصالا هاتفيا مساء امس بأخيه فخامة الرئيس محمد حسني مبارك رئيس جمهورية مصر العربية اعرب خلاله عن خالص عزائه ومواساته لفخامته وللشعب المصري الشقيق في وفاة المئات وجرح الآلاف من الاخوة المواطنين المصريين اثر الهزة الارضية التي اصابت مدينة القاهرة وعددا من المحافظات سائلا المولى العلي القدير

«البقية ص ٢٢»

مساء اليوم

افتتاح بطولة كأس الملك فهد للقارات

تفتتح في الثامنة من مساء اليوم منافسات بطولة القارات على كأس الملك فهد على استاد الملك فهد الدولي بالرياض وتستمر حتى الثلاثاء المقبل بمشاركة منتخبات اربع دول هي المملكة العربية السعودية «بطل قارة اسيا» والارجنتين «بطل امريكا

«البقية ص ٢٢»

« التفاصيل بالملحق الرياضي »

بيان من السفارة المصرية

بناء على ما تلقته سفارة جمهورية مصر العربية من اتصالات عديدة تبدي الرغبة في مشاركة ابناء الشعب المصري ضحايا ومنكوبي الزلزال الذي اصاب جمهورية مصر العربية. فقد خصصت السفارة الحساب رقم ١١٦٠٠ ببنك القاهرة السعودي ـ فرع الوزير ـ لتلقي كافة التبرعات من كل من يرغب في هذه المشاركة

الملك حسين يصل الى القاهرة

وصل العاهل الاردني الملك حسين صباح امس الاربعاء الى القاهرة حيث استقبله الرئيس المصري حسني مبارك.

وزيارة الملك حسين للقاهرة طبقا لـ «أ. ف. ب» هي الاولى التي يقوم بها لمصر منذ العاشر من اب/ اغسطس ١٩٩٠

واعرب الملك حسين للرئيس مبارك عن تعاطف الشعب الاردني مع شقيقه المصري اثر هذه الهزة التي اودت بحياة المئات في القاهرة كما افاد مصدر رسمي في عمان.

هنا الرئيس التونسي واستقبل لجنة حقوق الانسان في البوسنة

خادم الحرمين الشريفين يتسلم رسالة من رئيس موريتانيا

تسلم خادم الحرمين الشريفين الملك فهد بن عبد العزيز آل سعود ـ يحفظه الله ـ رسالة من فخامة الرئيس معاوية ولد سيدي احمد الطايع رئيس الجمهورية الاسلامية الموريتانية.

وقام بتسليم الرسالة لخادم الحرمين الشريفين معالي وزير الخارجية والتعاون الموريتاني السيد محمد عبد الرحمن ولد امين خلال استقباله ـ أيده الله ـ له في مكتبه بقصر السلام امس.

وحضر المقابلة وفقا لـ «واس» صاحب السمو الملكي الامير سعود الفيصل وزير الخارجية ومعالي المستشار

«البقية ص ٢٢»

مصدر مسؤول ردا على ما صدر من حكومة قطر عبر سفارتها بلندن

المملكة تشعر بعميق الأسف المشوب بالاستغراب لكل ما صدر عن الاخوة في قطر

القطريون إبان حرب الخليج تجاوزوا حدودهم الى الأراضي السعودية مسافة ١٤ كيلا

اتخذوا موقعا لا اسم له من قبل اطلقوا عليه اسم «الخفوس» للتضليل

ادلى مصدر مسؤول لوكالة الانباء السعودية امس بتصريح قال فيه

بناء على ما صدر من حكومة دولة قطر عبر سفارتها في لندن ضمن البيان الذي وزعته السفارة مساء يوم الاثنين الموافق ١٢ اكتوبر ١٩٩٢ على وسائل الاعلام فإن حكومة المملكة العربية السعودية ورغبة منها في ايضاح الحقائق للرأي العام وحرصا منها على معالجة الامور بالاسلوب الذي يضمن المصلحة المشتركة لكل من المملكة ودولة قطر الشقيقة انطلاقا من روح الاخوة القائمة بين البلدين تود ان توضح ما يلي

اولا: ورد في البيان القطري في المادة الاولى منه ان قوة عسكرية سعودية قامت بتاريخ ٣٠/٩/١٩٩٢ بالاعتداء على ما اسموه مركز الخفوس القطري مما ترتب عليه مقتل عسكريين اثنين من القوات المسلحة القطرية واسر ثالث.

واضاف المصدر يقول وكانت المملكة العربية السعودية قد اعلنت بتاريخ ٤/٤/١٤١٣هـ على لسان مصدر مسئول نفيها القاطع لحدوث اي اعتداء عسكري على المركز المشار اليه مؤكدة ان ما حدث لم يكن سوى تراشق بالنيران بين افراد من البادية مما ادى الى مقتل قطريين وسعودي واحد بينما اصيب سعودي اخر باصابات بالغة وذلك على اثر اطلاق النار اولا من قبل القطريين هذا بالاضافة الى انه لا يوجد داخل الاراضي السعودية اي مركز او موقع باسم الخفوس وان الذي حدث ـ ومع شديد الاسف ـ وتؤكده الوثائق ان الاخوة القطريين وخلال حرب الخليج قد تجاوزوا حدود دولتهم ودخلوا في الاراضي السعودية بمسافة لا تقل عن اربعة عشر كيلومترا واتخذوا موقعا لا اسم له من قبل واطلقوا عليه اسم الخفوس امعانا في تضليل الرأي العام حيث ان موقع

«البقية ص ٢٢»

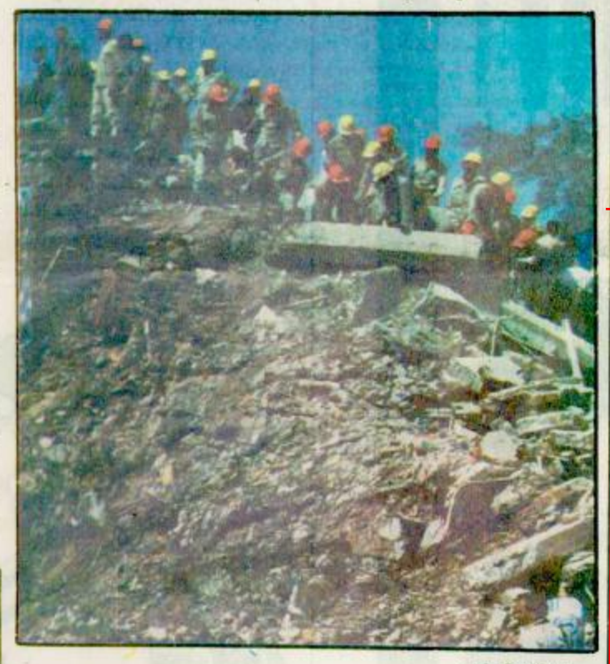

□ القاهرة ـ أ.ب

طابور من رجال الانقاذ يقفون فوق احد المباني المنهارة في حي هليو بوليس بالقاهرة نتيجة الزلزال المدمر الذي بلغت قوته ٥,٩ درجة بمقياس ريختر□

سمو ولي العهد لدى استقباله لرئيس واعضاء مجلس ادارة الاتحاد السعودي لكرة القدم

الانجاز الرياضي لشبابنا يجد اهتمام خادم الحرمين الشريفين بالرياضة والشباب

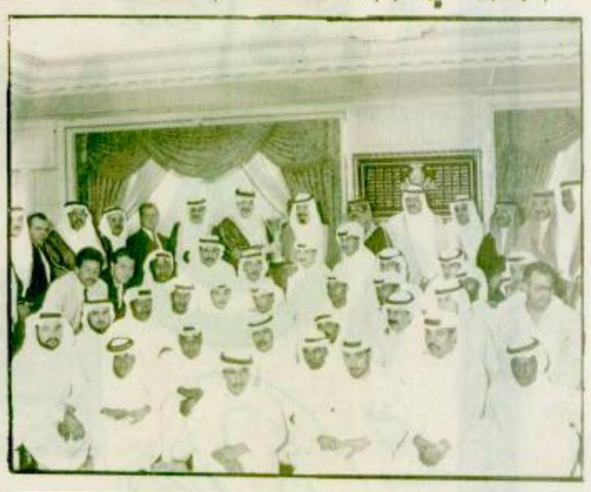

استقبل صاحب السمو الملكي الامير عبد الله بن عبد العزيز ولي العهد ونائب رئيس مجلس الوزراء ورئيس الحرس الوطني بعد ظهر امس رئيس واعضاء مجلس ادارة الاتحاد العربي السعودي لكرة القدم واعضاء الجهازين الاداري والفني ولاعبي منتخب المملكة للشباب لكرة القدم تحت ١٩ سنة بمناسبة حصولهم على كأس اسيا الثامنة والعشرين لكرة القدم والتي اقيمت مؤخرا بدولة الامارات العربية المتحدة وتأهلهم لنهائيات كأس العالم للشباب لكرة القدم عن قارة اسيا.

وقد تشرف الجميع بالسلام على سمو ولي العهد.

وفي بداية المقابلة اثنى صاحب السمو الملكي الامير عبد الله بن عبد العزيز على الجهود التي تبذلها الرئاسة العامة لرعاية الشباب في مختلف المجالات الرياضية.

ونوه سموه طبقا لـ «واس» بجهود العاملين في الرئاسة وفي مقدمتهم صاحب السمو الملكي الامير فيصل بن فهد بن عبد العزيز الرئيس العام لرعاية الشباب ورئيس الاتحاد العربي السعودي لكرة القدم.

كما اثنى صاحب السمو الملكي الامير عبد الله بن عبد العزيز على جهود ادارة الاتحاد والعاملين فيه واعضاء منتخب الملكة للشباب واعضاء الجهازين الاداري والفني للمنتخب على هذا الانجاز الرياضي الذي حققوه لبلادهم.

«البقية ص ٢٢»

غالب يشيد بدعم خادم الحرمين الشريفين لبلاده

الأمير سطام يستقبل رئيس وزراء الصومال

استقبل صاحب السمو الملكي الامير سطام بن عبد العزيز نائب امير منطقة الرياض امس بمكتب سموه بالامارة دولة رئيس وزراء الصومال السيد عمر عرتة غالب والوفد المرافق.

«البقية ص ٢٢»

سمو ولي العهد يستقبل ضباط الحرس الوطني والمواطنين

استقبل صاحب السمو الملكي الامير عبد الله بن عبد العزيز ولي العهد ونائب رئيس مجلس الوزراء ورئيس الحرس الوطني بمكتب سموه برئاسة الحرس الوطني قبل ظهر امس كبار قادة وضباط الحرس الوطني الذين قدموا للسلام على سموه وتهنئته بسلامة الوصول.

«البقية ص ٢٢»

زعيم الصرب في البوسنة يعرض نقل طائراته الى يوغوسلافيا الحالية

مجلس الأمن يبحث الرد على الانتهاكات الصربية للحظر

عرض الزعيم الصربي البوسني رادوفان كاراديتش نقل كل الطائرات التابعة لقواته من جمهورية البوسنة والهرسك الى اراضي اتحاد جمهورية الصرب وجمهورية الجبل الاسود المجاورتين.

وذكر راديو لندن ان هذا الاعلان ورد في اجتماع عقد في فيينا بين كاراديتش والرئيس المناوب لمحادثات السلام في يوغوسلافيا وذلك بعد قول الامم المتحدة ان لديها تأكيدا بأن الطائرات الصربية انتهكت الحظر الجوي الذي فرض من الامم المتحدة على تحليق الطائرات في اجواء البوسنة.

«البقية ص ٢٢»

المشروع ينتج بنزينا يحتوي على مواد أوكسجينية أنظف احتراقا

ناظر يفتتح مشروع تحسين «الأولفينات»

افتتح معالي وزير البترول والثروة المعدنية الاستاذ هشام محيي الدين ناظر في ينبع امس مشروع تحسين الاولفينات التابع لشركة بترومين موبيل المحدودة لمصفاة ينبع «بمرف».

ويتخصص المشروع في انتاج بنزين يحتوي على مواد اوكسيجينية انظف احتراقا فيما تعد مصفاة ينبع اول مصفاة تنتج هذا النوع من البنزين.

وقد اقيم حفل خطابي لهذه المناسبة حضره امير ينبع الاستاذ نايف السديري وعدد من المسؤولين.

وبعد ان انصت الجميع الى تلاوة من القرآن الكريم القى رئيس مجلس ادارة شركة «بمرف» اسامة طرابلسي كلمة رفع فيها اسمى ايات التهاني لخادم الحرمين الشريفين الملك فهد بن عبد العزيز وسمو ولي عهده الامين بهذه المناسبة.

واستعرض في كلمته انجازات الشركة ومن بينها اكمال ثمانية اعوام من التشغيل المتواصل بساعات بلغت اكثر من ستة عشر مليون ساعة دون اصابات الى جانب برنامج السعودة في الوظائف الذي بلغ ٦٥٠ موظفا سعوديا من بين ٨٣٠ موظفا تضمهم الشركة.

واوضح ان الشركة حققت في شهر يوليو الماضي اعلى معدل لمعالجة الزيت الخام حيث بلغ ٣٢٣ الف برميل يوميا.

والقى رئيس شركة سمارك المكلف المهندس حسين لنجاوي كلمة وصف فيها المشروع بانه انجاز عالمي مشرف ومحصلة التقاء الخبرات السعودية والامريكية.

وقال «ان المشروع يهدف الى تطوير مادة الاولفينات المنتجة في مصفاة/

«البقية ص ٢٢»

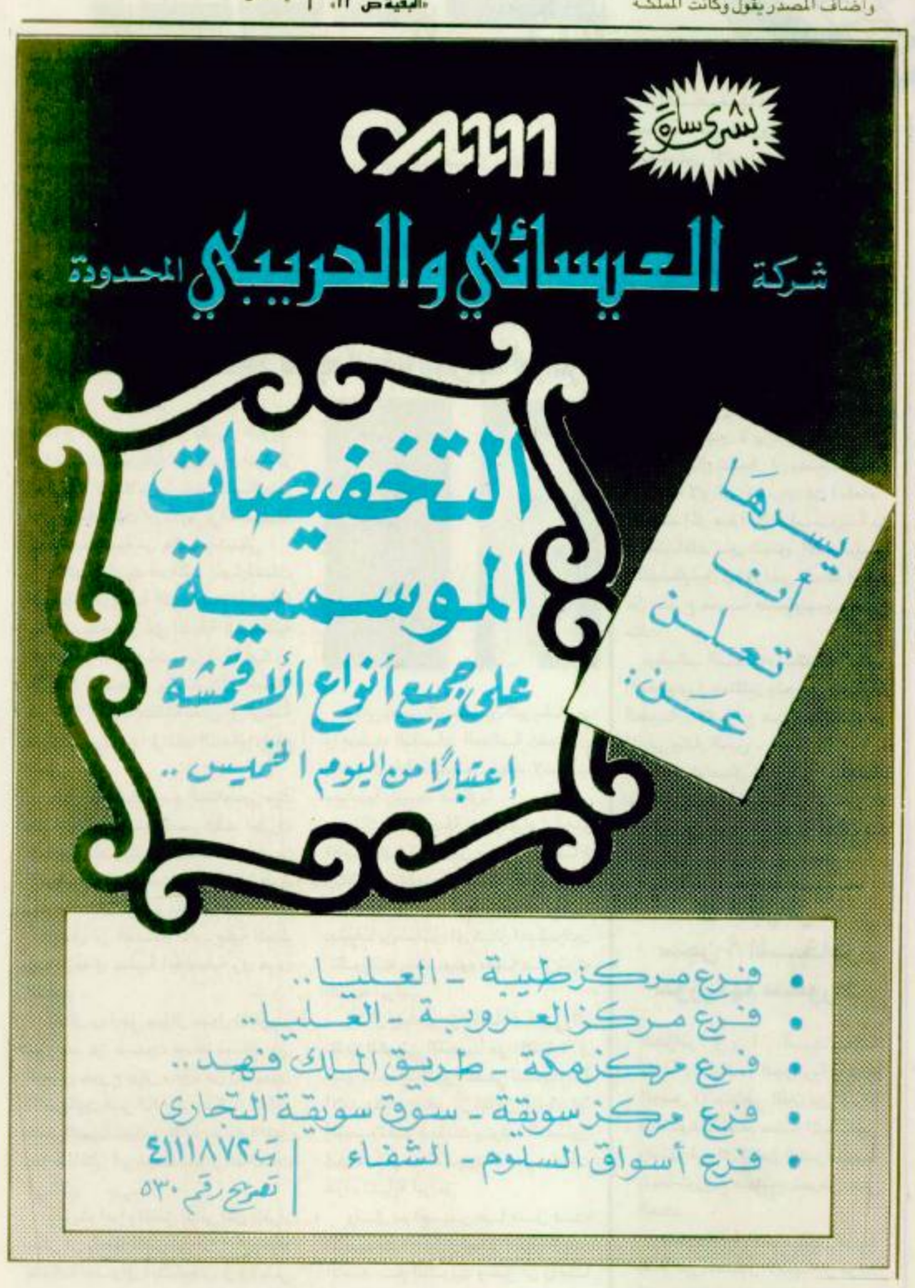

لم يتحدد .. بقية

ان يشمل المتوفين برحمته ويكلا المصابين بعنايته.

كما عبر صاحب السمو الملكي الامير عبد الله بن عبد العزيز في اتصاله الهاتفي لفخامته عن مؤازرة المملكة ووقوفها الى جانب الاشقاء في مصر العزيزة.

كما أجرى صاحب السمو الملكي الامير سلطان بن عبد العزيز النائب الثاني لرئيس مجلس الوزراء ووزير الدفاع والطيران والمفتش العام اتصالا هاتفيا مساء امس بفخامة الرئيس محمد حسني مبارك رئيس جمهورية مصر العربية اعرب خلاله عن خالص عزائه ومواساته لفخامته وللشعب المصري الشقيق في وفاة المئات وجرح الالاف من الاخوة المواطنين المصريين اثر الهزة الارضية التي اصابت مدينة القاهرة وعددا من المحافظات في جمهورية مصر العربية.

وسأل سموه الله تعالى ان يتغمد المتوفين برحمته ويكلأ المصابين بعنايته.

هذا وعلى صعيد تطور الاحداث قالت انباء صحفية صباح امس الاربعاء ان عدد ضحايا الهزة العنيفة التي ضربت مصر الاثنين بلغ ٤٧٧ قتيلا على الاقل بينهم عدد كبير من تلامذة المدارس.

واوضحت الانباء شبه الرسمية انها استندت في هذا الرقم الى البيانات الرسمية التي وصلت الى خلية الطوارىء في وزارة الداخلية حتى صباح امس.

وكان وزير الاعلام المصري صفوت الشريف اشار امس الاول في آخر حصيلة مؤقتة الى ٣٨٦ قتيلا وهو رقم لا يتضمن المفقودين.

وكان اتحاد جمعيات الصليب الاحمر نقل عن الهلال الاحمر المصري ان هناك الف قتيل على الاقل واكثر من عشرة آلاف جريح. الا ان رئيس الوزراء المصري عاطف صدقي نفى هذا الرقم امس الاول مؤكدا على الحصيلة المؤقتة التي تتحدث عن ٣٨٦ قتيلا.

وقالت الانباء من جهة اخرى ان بناية فيها ١٠١ شقة انهارت صباح امس الاول في احد الشوارع القديمة وسط القاهرة ولم يقع ضحايا لأن السكان كانوا اخلوا المبنى بعد الهزة مباشرة ولم يعودوا اليه.

وكانت جون كين مديرة الاعلام في اتحاد جمعيات الصليب الاحمر والهلال الاحمر اعلنت لوكالة فرانس برس مساء امس الاول ان الهزة التي وقعت في القاهرة اسفرت عن مصرع الف شخص وربما اكثر من ذلك.

وردا على الحصيلة الرسمية المؤقتة التي ادلى بها رئيس الوزراء المصري عاطف صدقي والتي تحدثت عن مصرع ٣٨٦ شخصا قالت ان هناك ابهاما ولكن حصيلة الاتحاد هي ألف قتيل على الاقل.

واوضحت ان الاجهزة الرسمية تحصي فقط الجثث التي تصل الى المشرحة ولكن منظمات المساعدة غير الحكومية بما في ذلك الهلال الاحمر المصري تقوم باحصاء عدد الضحايا الذين ينتشلون من بين الانقاض.

وتابعت ان الحصيلة التي تتحدث عن الف قتيل ومفقود ابلغت بتلكس في جنيف من قبل الامين العام للهلال الاحمر المصري محمود جبر الذي اشار الى اكثر من عشرة الاف جريح.

كما اعلن الكابتن بيار لوناي المتحدث باسم فريق اغاثة فرنسي مساء امس الاول ان عمليات البحث التي تلت الهزة التي هزت مصر يوم الاثنين الماضي انتهت تقريبا.

واضاف ان عمليات البحث ستنتهي سريعا لأن المصريين عملوا سريعا واستخدموا وسائل ضخمة.

وكان الفريق الفرنسي للحماية المدنية المؤلف من سبعة اعضاء طبقا لـ «أ. ف. ب» وصل الى القاهرة امس الاول في مهمة استطلاع وتقدير للخسائر تمهيدا لاحتمال ارسال نحو ستين اختصاصيا في وقت لاحق.

وقال الكابتن لوناي ان ارسال هذا الفريق الموسع ليس ضروريا.

وسيشارك رجال الانقاذ الفرنسيون في شكل خاص في اعمال البحث في برج يتألف من ١٦ طابقا انهار في حي مصر الجديدة شمال القاهرة.

واضاف الكابتن لوناي ان المبنى انهار بطريقة استحال معها انقاضا وليس كتلا من الطوب والاسمنت الامر الذي يزيد من فرص العثور على احياء بعد بضعة ايام.

وقال ان من المتعذر تكوين فكرة محددة عن عدد الضحايا او المفقودين موضحا انه ليس في وسع احد من رجال الانقاذ ان يقدم الرقم ذاته. وذكرت وكالة انباء الشرق الاوسط ان خمسة من الاحياء وثماني جثث انتشلوا من بين انقاض البرج.

ومن المحتمل ان يعود رجال الانقاذ الفرنسيون اليوم الخميس الى بلادهم.

هذا وقد قضت مئات من العائلات التي شردها اعنف زلزال في تاريخ مصر الحديث ليلة ثانية في الشوارع مفضلة المبيت في العراء على قضاء الليل في منازل متداعية متصدعة.

وقد بدأت امس الاول الجهود الحكومية والخاصة والدولية لإغاثة المشردين. ولكن الاعصاب ظلت متوترة بشدة في الاحياء الفقيرة بالقاهرة. وعادت الحياة الى طبيعتها في المدينة المترامية الاطراف التي يقطنها حوالي ١٢ مليون نسمة وهي واحدة من اشد التجمعات السكانية ازدحاما في العالم بعد الهزة التي وقعت يوم الاثنين الماضي وراح ضحيتها حوالي ٤٠٠ شخص وقد دفن معظم الضحايا بحلول ظهر اول امس.

وتفقد الرئيس حسني مبارك اعمال الانقاذ امس الاول ووعد بايواء المشردين.

وقد وصلت طائرات اغاثة من الجزائر والمانيا وفرنسا والكويت. وتبرعت المملكة العربية السعودية والكويت والامارات بمبلغ ١١٠ مليون دولار نقدا.

وقال مبارك الذي قطع زيارة رسمية للصين عائدا الى بلاده بعد الهزة ان العدد الاجمالي للضحايا يتراوح بين ٣٨٥ و٤٠٠ قتيل وان التقديرات الاولية تشير الى ان الهزة قد تكلف الحكومة اكثر من ٥٠٠ مليون جنيه مصري ـ ١٥٠ مليون دولار.

ففي ابوظبي امر رئيس دولة الامارات العربية المتحدة سمو الشيخ زايد بن سلطان آل نهيان بتقديم مبلغ اربعين مليون دولار لجمهورية مصر العربية مساهمة من سموه في التخفيف من الاضرار والام المصابين من ضحايا الهزة الذي اصاب مصر.

كما امر الشيخ زايد بتجهيز فريق طبي للمشاركة في عمليات الانقاذ وعلاج المصابين مع ارسال كميات من مواد الاغاثة والمواد الطبية لجمهورية مصر العربية.

كما امر سمو الشيخ جابر الاحمد الصباح امير دولة الكويت بتقديم تبرع عاجل من الكويت لجمهورية مصر العربية قدره عشرون مليون دولار. جاء ذلك في تصريح لوزير الدولة لشؤون مجلس الوزراء الكويتي ضاري العثمان اشار فيه الى ان سمو امير الكويت امر كذلك بارسال مواد اغاثة عاجلة للمساعدة في مواجهة كارثة الهزة الارضية التي اصابت عددا من المناطق في مصر امس.

وفي تطور جديد انهارت بضعة مبان في القاهرة امس بعد ان هزت هزتان ارضيتان جديدتان العاصمة المصرية في اعقاب الزلزال الذي وقع يوم الاثنين.

وقال التلفزيون المصري ان منازل انهارت في ثلاثة احياء سكنية ولكن انهيارها لم يسفر عن مقتل احد.

ووقعت هزتان ارضيتان جديدتان قوتهما ٣,٩ و٤ درجات واحدة بعد الفجر بقليل والاخرى عند الظهر مما شكل تهديدا جديدا لمبان قديمة اصيبت باضرار في زلزال يوم الاثنين.

ومن جهة ثانية اعلنت وكالة انباء الشرق الاوسط عن وقوع هزتين جديدتين بعد ظهر امس ونقلت الوكالة عن مدير المعهد القومي للبحوث الفلكية صبحي فريحة قوله ان الهزتين بلغتا ٣,١ و٢,٩ على مقياس ريختر.

الانجاز الرياضي .. بقية

واكد سمو ولي العهد ان ذلك يجسد الاهتمام الكبير الذي يلقاه قطاع الرياضة والشباب من قبل خادم الحرمين الشريفين الملك فهد بن عبد العزيز آل سعود حفظه الله.

وقال سموه لا نستغرب على ابناء هذا البلد وشبابه تحقيق مثل هذا الانجاز فهم الثروة الحقيقية التي نفخر ونعتز بها.

وقد حث صاحب السمو الملكي الامير عبد الله بن عبد العزيز الجميع على بذل المزيد من الجهد والتضحية وان يكون هذا الانجاز بداية لانجازات اخرى قادمة باذن الله.

بعد ذلك قدم صاحب السمو الملكي الامير فيصل بن فهد بن عبد العزيز شكره وتقديره لخادم الحرمين الشريفين وسمو ولي عهده الامين وحكومتهما الرشيدة على ما تلاقيه الرئاسة العامة لرعاية الشباب من دعم ورعاية واهتمام بكافة القطاعات الرياضية والشبابية وخير مثال لهذا الدعم ما تحقق بفضل الله من حصول شبابنا على هذا الكأس.

كما قدم صاحب السمو الملكي الامير فيصل بن فهد بن عبد العزيز لسمو ولي العهد شرحا موجزا لمراحل تحقيق البطولة والمشوار الذي قطعه منتخب المملكة للشباب حتى تحقق بفضل الله حصولهم على كأس اسيا وتأهلهم في نفس الوقت لنهائيات كأس العالم للشباب ممثلين لقارة اسيا.

وقد وعد صاحب السمو الملكي الامير فيصل بن فهد بن عبد العزيز ببذل المزيد من الجهود في كافة الانشطة الرياضية والشبابية لتحقيق المزيد من الانتصارات باذن الله لهذا البلد الطيب ورفع علم المملكة عاليا في المحافل الرياضية الدولية.

بعد ذلك قدم صاحب السمو الملكي الامير عبد الله بن عبد العزيز لرئيس واعضاء مجلس الاتحاد العربي السعودي لكرة القدم واعضاء منتخب الشباب والجهازين الاداري والفني جوائز تقديرية ثم التقطت الصور التذكارية بهذه المناسبة.

وحضر الاستقبال صاحب السمو الملكي الامير سلطان بن فهد بن عبد العزيز نائب الرئيس العام لرعاية الشباب ونائب رئيس الاتحاد العربي السعودي لكرة القدم ومعالي المستشار بديوان سمو ولي العهد الاستاذ عبد المحسن بن عبد العزيز التويجري.

سمو ولي العهد .. بقية

كما استقبل صاحب السمو الملكي الامير عبد الله بن عبد العزيز بمكتب سموه برئاسة الحرس الوطني جمعا من المواطنين الذين قدموا للسلام على سموه وتهنئته بسلامة الوصول.

وحضر الاستقبالين طبقا لـ «واس» سمو الامير محمد بن عبد الله بن جلوي ونائب رئيس الحرس الوطني المساعد الشيخ عبد العزيز بن عبد المحسن التويجري وعدد من المسؤولين.

الأمم المتحدة ترسل مراقبين عسكريين الى موزامبيق

نيويورك: د ب أ .. تبنى مجلس الامن الدولي بالاجماع قرارا يدعو الى نشر واحد وعشرين من المراقبين العسكريين في موزامبيق.

خادم الحرمين الشريفين يتسلم .. بقية

الخاص لخادم الحرمين الشريفين الاستاذ ابراهيم العنقري.

وكان معالي وزير الخارجية الموريتاني السيد محمد عبد الرحمن ولد امين قد وصل الى جدة امس الاول وكان في استقباله بمطار الملك عبد العزيز الدولي صاحب السمو الملكي الامير سعود الفيصل وزير الخارجية ورئيس المراسم بوزارة الخارجية السفير عبد الرحمن بن محمد النويصر ومندوب عن المراسم الملكية والقائم باعمال سفارة موريتانيا لدى المملكة.

وعلى صعيد اخر

استقبل خادم الحرمين الشريفين الملك فهد بن عبد العزيز آل سعود ـ حفظه الله ـ في مكتبه بقصر السلام امس اعضاء اللجنة التنفيذية المنبثقة عن المؤتمر الاسلامي العالمي لرعاية حقوق الانسان في البوسنة والهرسك.

وحضر المقابلة صاحب السمو الملكي الامير محمد بن فهد بن عبد العزيز امير المنطقة الشرقية وصاحب السمو الملكي الامير عبد العزيز بن فهد بن عبد العزيز ومعالي المستشار الخاص لخادم الحرمين الشريفين الاستاذ ابراهيم العنقري. «واس».

وعلى صعيد آخر

بعث خادم الحرمين الشريفين الملك فهد بن عبد العزيز آل سعود برقية تهنئة لفخامة الرئيس زين العابدين بن علي رئيس الجمهورية التونسية بمناسبة الاحتفال بذكرى الجلاء عن بنزرت.

واعرب خادم الحرمين الشريفين في برقيته باسم شعب وحكومة المملكة وباسمه عن اطيب التهاني الودية، واصدق التمنيات الاخوية متمنيا لفخامته دوام الصحة والسعادة ولشعب تونس الشقيق اطراد التقدم والازدهار.

افتتاح بطولة .. بقية

اللاتينية، والولايات المتحدة بطل شمال امريكا والوسطى «الكونكاف» وساحل العاج «بطل افريقيا».

وسوف تجمع مباراة الافتتاح منتخب المملكة ومنتخب الولايات المتحدة الامريكية فيما سيلتقي غدا الجمعة منتخب الارجنتين ومنتخب ساحل العاج ويلعب يوم الاثنين القادم الخاسران لتحديد المركزين الثالث والرابع فيما تختتم البطولة الثلاثاء القادم بلقاء الفائزين لتحديد المركزين الاول والثاني.

ويذكر ان هذه البطولة تعد الاولى من نوعها في العالم وتنظم باقتراح من الاتحاد السعودي لكرة القدم وبتنظيم من الاتحاد الاسيوي لكرة القدم.

● القصب / تعلن المحكمة الشرعية بالقصب انه انهى اليها المواطن / ماجد عبد الرحمن عبد الله الزيد ان من الجاري في ملكه وتحت تصرفه كامل الحوش الواقعة في محلة بلدة الداهنة بالوشم المحدودة بالحدود الاتية: جنوبا بيت ماجد المذكور وتمام الحد حرم الطريق العام بطول منكسر يبدأ من الشرق للغرب بطول ٢٤م ثم يتجه للجنوب بطول ٢٥,٧٠م ثم يتجه للغرب بطول ٦٩م، وشمالا شارع عرض ٢٤م بطول ٩٢,١٠م، وشرقا ارض فضاء بطول ٢٧,٠٥م، وغربا شارع عرض ٦,٨٥م بطول ٦٤,٤٠م، ومجموع مساحته ٤٧١٣م٢ وطلب اعطاءه حجة تملك له فعلى كل من له معارضة في ذلك تقديم اعتراضه الى المحكمة خلال شهر من تاريخ اعلانه.

● عنيزة / يعلن صالح علي النعيم عن فقد استمارة سيارة بيوك م ٨٢ رقم اللوحة ٣٠٥٤٦٩٩ خصوصي السعودية يرجى ممن يعثر عليها ان يسلمها لادارة مرور عنيزة وله الشكر.

● مكتب الافلاج / يعلن سعد محمد سالم الدماعين عن فقد استمارة سيارة داتسون موديل ١٩٨٣ رقم اللوحة ٤١٦٧٦١١ فيرجى ممن يعثر عليها ان يسلمها الى مرور الافلاج وله الشكر.

□ ميلانو ـ ايطاليا ـ ا.ب

سيرجيو انطونيو زعيم اتحاد العمال يتحدث الى جماهير العمال الغاضبة وقد احاط به عدد من رجال الامن لحمايته يوم الثلاثاء الماضي حيث اشترك حوالي ٨٠٠٠٠ عامل ومواطن في تظاهرة جابت شوارع ميلانو احتجاجا على فرض الضرائب الجديدة وخفض الانفاق الحكومي□

الامير سطام .. بقية

وحضر المقابلة سفير الصومال لدى المملكة السيد احمد عبد الله محمد.

وقد ابدى دولة السيد عمر عرتة غالب خالص الشكر ووافر الامتنان لخادم الحرمين الشريفين الملك فهد بن عبد العزيز آل سعود على ما يقدمه ـ يحفظه الله ـ من دعم متواصل لاشقائه في الصومال الذين يعانون من ظروف بالغة القسوة معتبرا ذلك تواصلا مع الدور النبيل الذي يضطلع به الملك المفدى تجاه اشقائه في كل مكان.

وقال في تصريح لـ «واس» عقب المقابلة «لقد كان خادم الحرمين الشريفين اول من لبى نداء الشعب الصومالي المكروب».

واضاف «ان المساعدات التي تقدمها المملكة حكومة وشعبا تتوالى في الوصول الى المحتاجين لها في جميع انحاء الصومال».

وقدم دولته الشكر لصاحب السمو الملكي الامير سلمان بن عبد العزيز امير منطقة الرياض ولسمو نائبه لتجاوبهم السريع بجمع التبرعات لاخوانهم في الصومال.

كما شكر شعب المملكة على ما يقدمه من تبرع سخي للشعب الصومالي.

واثنى رئيس وزراء الصومال على الاهتمام الذي ابداه الاعلام السعودي بكافة قنواته للاوضاع في الصومال.

واكد من ناحية اخرى ان حكومته تعمل جاهدة لايجاد السبل والضمانات الملائمة لايصال هذه المساعدات للشعب الصومالي.

ناظر يفتتح .. بقية

صدف / للحصول على الوقود النظيف مما يعزز قدرة المصفاة في تأمين الوقود وتصديره الى الاسواق الامريكية والعالمية اسهاما في الحد من تلوث البيئة حول العالم».

والقى رئيس مجلس ادارة شركة موبيل وكبير المديرين التنفيذيين السيد الن سري كلمة عبر فيها عن اعتزازه بمشاركة شركة موبيل في هذا الانجاز الرائع الذي حققته شركة بصدف في انتاج وحدة جديدة لانتاج مادة / الميثايل ثلاثي بيوتايل الاثير / ورأى ان هذه الانجازات نتاج طبيعي للجهد الجبار والالتزام في العمل.

كما القى معالي الوزير هشام ناظر كلمة نقل في مستهلها تحيات خادم الحرمين الشريفين الملك فهد بن عبد العزيز وسمو ولي عهده الامين للمسئولين في هذا المشروع الشامخ

واستذكر معاليه هنا زيارة جلالة الملك خالد بن عبد العزيز ـ يرحمه الله ـ للمنطقة لوضع حجر الاساس لهذا المشروع يرافقه في ذلك اليوم الملك فهد بن عبد العزيز رئيس الهيئة الملكية للجبيل وينبع الذي اخذ على عاتقه حينذاك مسئوليات بناء هاتين المدينتين.

واعتبر معاليه يوم افتتاح المشروع يوما مميزا في حياة صناعة البترول في المملكة.

وقال «ان المملكة العربية السعودية سوف تشهد باذن الله على مدى السنوات العشر القادمة تقدما تقنيا يتواكب مع تقدم الصناعة ومع متطلبات البيئة في العالم».

واعرب معاليه عن اعتزازه وفخره بما وصلت اليه المملكة بقيادة خادم الحرمين الشريفين من تقدم في شتى المجالات.

كما شكر مسئولي الشركة على هذا الانجاز الكبير.

بعد ذلك قام معالي الوزير ناظر بإزاحة الستار عن اللوحة التذكارية لمشروع تحسين الاولفينات بمصفاة ينبع.

وقد سلم معاليه العديد من الميداليات والجوائز لموظفي بصدف وعددا من الدروع لكبار موظفي بمرف بمصفاة ينبع.

عقب ذلك قام معالي الوزير ناظر ومرافقوه بجولة داخل مصفاة ينبع اطلعوا خلالها على ما تضمه المصفاة من منشآت.

وعقب الحفل اعلن معالي وزير البترول والثروة المعدنية في تصريح صحفي نقلته «واس» ان سبعين في المائة من موظفي وعمال شركة ارامكو وشركات صناعات البترول والمعادن سعوديون.

واكد ان السعوديين يحتلون المراكز المهمة والعليا والفنية والوظائف الادارية في الشركات.

أشار معاليه الى ان التطور الجاري في مصافي المملكة يمكنها بمشيئة الله من ان تصبح صناعة بترولية قادرة على مواجهة السوق في أية لحظة.

مجلس الأمن .. بقية

وقال كراديتش ان ميلان بانيتش رئيس الوزراء للاتحاد الصربي الجديد وافق على قبول الطائرات في مطاراتهم والتي بها مراقبون تابعون للامم المتحدة.

من جهة اخرى اعلنت الامم المتحدة ان احدى طائراتها وهي طائرة نقل روسي الصنع من طراز انتينوف كانت تحمل ركابا قد اطلقت عليها النار واصيبت بينما كانت تقترب من مطار سراييفو يوم الاثنين.

وقد اصابت خمس طلقات اخرى احد جناحي الطائرة بيد انها تمكنت من الهبوط بسلام.

وقالت الامم المتحدة ان احدى طائرات الهليكوبتر التابعة لها تعرضت لاطلاق النار عليها بالقرب من مدينة (اوسيك) الكرواتية.

وكانت رحلات الاغاثة لسراييفو قد استؤنفت قبل عشرة ايام بعد توقفها لمدة شهر اثر اسقاط طائرة ايطالية.

هذا وقد علم من مصدر دبلوماسي غربي في نيويورك امس الاول ان قوة الحماية التابعة للامم المتحدة قد تنشر بين ٤٠ الى ٥٠ مراقبا في مطارات يوغوسلافيا السابقة من الآن وحتى نهاية الاسبوع.

ويأتي هذا الانتشار الذي لا يزال موضع بحث مع الاطراف المتنازعة في اطار اجراءات الحظر الجوي التي قررها مجلس الامن الدولي الاسبوع الماضي في البوسنة والهرسك. وتهدف الامم المتحدة الى نشر مراقبيها ليس في مطارات البوسنة فقط ولكن في كرواتيا وصربيا كذلك.

وصرح مساعد امين عام الامم المتحدة المكلف بعمليات حفظ السلام ماراك جولدنج ان صربيي البوسنة خرقوا المنطقة المحظورة على الطيران يوم انشائها الجمعة ولكن اي خرق لم يسجل لدى الامم المتحدة منذ ذلك التاريخ.

وقدم جولدنج هذه المعلومات الى مجلس الامن الثلاثاء وفق سير ديفيد هاناي ممثل بريطانيا في الامم المتحدة.

وفي وزارة الخارجية في واشنطن تم الحديث السبت عن قصف جوي وعن تحليقات فوق البوسنة الاثنين بشكل يتعارض مع قرار مجلس الامن رقم ٧٨١.

وقال سير ديفيد انه في حال حدوث خروقات جديدة فانه سيكون على امين عام الامم المتحدة بطرس غالي العودة الى مجلس الامن الذي من شأنه ان يتخذ تدابير جديدة.

ومن ناحيته صرح سفير فرنسا الرئيس الحالي لمجلس الامن جان برنار ميريميه انه ليس مطروحا اتخاذ اي اجراء في الوقت الحالي. وكانت الحكومة الامريكية اعلنت الاسبوع الماضي انها مستعدة لتقديم قرار جديد ينص على اجراءات تنفيذية كعمليات اعتراض وتدمير في الجو للطائرات الصربية التي تخرق الاجواء البوسنية.

وردا على سؤال حول امكانية قيام مجلس الامن بعمل استنادا الى معلومات تقدمها طائرات اواكس الامريكية قال ميريميه ان المجلس سيدرس كل معلومات تقدمها قوة الحماية الدولية مؤكدة رسميا ولم يقدم اي ايضاحات اخرى.

وقال سير ديفيد هاناي ان المسألة ليست مسألة الضغط على زر. انه موضوع يتضمن قرارا سياسيا مذكرا بان التحذيرات الامريكية موجهة الى صربيي البوسنة الذين سيكون من الافضل لهم اخذها على محمل الجد.

وفي جنيف علم مساء الثلاثاء ان زعيم صربيي البوسنة رادوفان كارادزيتش اقترح سحب كل طيرانه من بانيا لوكا ومن مجمل الاراضي البوسنية ووضعها في جمهورية يوغوسلافيا الفدرالية ـ صربيا ومونتنغرو ـ بموافقة رئيس الوزراء ميلان بانيتش.

هذا وقد ذكرت شركة توزيع الكهرباء ان جميع انحاء مدينة سراييفو كانت لا تزال حتى بعد ظهر امس محرومة من الكهرباء والماء بعدما دمر الصربيون ليلا المنشآت التي انجز تصليحها يوم الاثنين والتي كان في امكانها ان تقوم على الاقل بتغذية قسم من المدينة بالطاقة الكهربائية.

ولاحظ المراسل الخاص لوكالة فرانس برس ان قذائف الهاون والمدفعية كانت متقطعة جدا مساء امس الاول وخلال ليل وصباح الثلاثاء في المدينة.

مصدر مسئول .. بقية

الخفوس يقع داخل الاراضي القطرية ويبعد عن مكان الحادث الذي وقع في الاراضي السعودية بين بعض افراد البادية بما لا يقل عن اربعة عشر كيلومترا.

وهذا ما تؤكده الخارطة الملحقة باتفاقية الحدود المبرمة بين البلدين في الحادي عشر من شهر شعبان ١٣٨٥هـ الموافق لليوم الرابع من ديسمبر ١٩٦٥ والموقعة من كل من سمو الشيخ خليفة بن حمد آل ثاني ممثلا لدولة قطر آنذاك ومن معالي وزير البترول والثروة المعدنية ممثلا للمملكة العربية السعودية في ذلك الحين.

ثانيا: ادعى البيان القطري في المادة الثانية منه ان الاعتداء السعودي المزعوم على هذا المركز هو التمهيد لعملية رسم الحدود بين دولة قطر والمملكة من جانب المملكة بصفة منفردة.

وتود المملكة ان توضح هنا بأن جميع ما ورد في هذه المادة لا اساس له من الصحة. ولا يقوم على حقيقة ذلك ان المملكة العربية السعودية قد اعلنت مرارا وتكرارا التزامها التام باتفاقية الحدود المشار اليها اعلاه وخاصة ما ورد في المادة الخامسة التي تنص على ان تشكل لجنة فنية مشتركة من عضوين عن كل من الطرفين يناط بها اعداد مواصفات عملية المسح وبيان نقط وخطوط الحدود بين البلدين.

وانطلاقا من نص هذه المادة وبتاريخ ١٦ ـ ١٧ رجب ١٣٩٩هـ اجتمعت اللجنة الفنية المشتركة المكونة من عضوين من كل من البلدين ووضعت مشروعا للمواصفات الفنية لمسح الحدود البرية والبحرية وتثبيتها على الطبيعة وكذلك مخطط دعائم نقط الحدود التي سيجري تثبيتها في مواقع نقط الحدود البرية والنقط المستخدمة في تعيين الحدود البحرية كما حددت هذه اللجنة شركات المسح العالمية التي ستوجه اليها الدعوة لتقديم عروضها بالقيام بمسح وتحديد نقط وخطوط الحدود بين البلدين على الطبيعة وفقا لما جاء في الاتفاقية.

كما ان هذه اللجنة وضعت مشروع كتاب الدعوة للشركات ووضعت مشروع صيغة العقد الذي سيتم ابرامه مع الشركة التي سيتم اختيارها. وبذلك تم التوقيع على المحضر من قبل اعضاء اللجنة الفنية الاربعة.

ومن هذا يتضح انه لم يكن قد بقي الا الموافقة على اختيار الشركة التي ستقوم بعملية المسح وفقا لما جاء في المادة الثالثة من اتفاقية الحدود بين البلدين غير ان الحكومة القطرية تلكأت في تنفيذ ما تضمنه المحضر المشار اليه.

ثالثا: ذكر البيان القطري في مادته الثالثة ان مجلس الوزراء القطري قد اعلن في جلسته غير العادية بتاريخ ١/١٠/١٩٩٢ ايقاف العمل باتفاقية الحدود المبرمة بين البلدين عام ١٩٦٥م.

وقد اوضح المصدر ان المملكة العربية السعودية قد بادرت في حينه بتاريخ ٥/٤/١٤١٣هـ الموافق ١/١٠/١٩٩٢ باعلان رفضها القاطع لما جاء في مضمون البيان القطري الصادر من طرف واحد والقاضي بايقاف العمل بالاتفاقية المذكورة مؤكدة ان المملكة تعتبر الاتفاقية المبرمة بين البلدين عام ١٣٨٥هـ ملزمة للطرفين ولا يجوز الاخلال بأي مادة من موادها على الاطلاق وان اعلان دولة قطر ايقاف العمل بالاتفاقية يفسر تلكؤها في متابعة تنفيذ ما توصلت اليه اللجنة الفنية.

رابعا: زعم البيان القطري في مادته الرابعة والخامسة انه في يوم الخميس ١/١٠/١٩٩٢ حاصرت قوة عسكرية سعودية مركز الخفوس واجبرت من بقي من افراده على مغادرته ثم انسحبت منه يوم الجمعة الموافق ٢/١٠/١٩٩٢ وعادت فاحتلته يوم السبت الموافق ٣/١٠/١٩٩٢ وكانت المملكة قد اعلنت في تصريحاتها على لسان مصدر مسؤول ان ما ورد في تصريح المصدر القطري آنذاك حول ذلك الادعاء لا صحة له على الاطلاق.

واضاف المصدر السعودي في تصريحه قائلا بأن المملكة تشعر بعميق الأسف المشوب بالاستغراب لكل ما هدر عن الاخوة في قطر من بيانات وتصريحات لا نراها تخدم المصالح المشتركة بين البلدين والشعبين الشقيقين ولا تنسجم مع عمق الروابط الاخوية القوية التي تصل بين المملكة ودولة قطر منذ عشرات السنين وفي عهود الآباء والاجداد.

خامسا: زعم البيان القطري في مادته السادسة ان دولة قطر سعت طوال الفترة الماضية الى طلب التفاوض مع المملكة العربية السعودية لتسوية المسائل الحدودية المعلقة بينهما في جو من الاخاء الذي يرعى المصالح المشتركة بين الدولتين الشقيقتين وان المملكة بدورها تود ان توضح بأنها هي التي بادرت بالسعي الى التفاهم مع شقيقتها دولة قطر لتنفيذ الاتفاقية بما في ذلك المادتان الثالثة والخامسة وان المملكة قد اوفدت لهذه الغاية صاحب السمو الملكي الامير سلطان بن عبد العزيز ثم صاحب السمو الملكي الامير سلمان بن عبد العزيز وكان القطريون يعدون كل مرة باخلاء المواقع التي احدثوها داخل الاراضي السعودية ويتظاهرون بموافقتهم على استكمال اجراءات تنفيذ الاتفاقية ولكن دون ان يتحقق شيء من ذلك وكانت المملكة تسعى دائما الى ما يعود على البلدين بالخير ولا تريد ان تخلق مشكلة لقطر كما انها في الوقت نفسه لا تقبل الاخلال بما سبق ان تم الاتفاق والتوقيع والمصادقة عليه بين البلدين سواء بالنسبة للاتفاقية او بالنسبة للخريطة المرفقة بها.

سادسا: اشار البيان القطري الى تأكيد دولة قطر تمسكها بسياستها المبنية على حب السلام والرغبة الصادقة في حسن الجوار وان المملكة العربية السعودية اذ ترحب بهذا التوجه تتمنى ان تبادر دولة قطر الى مشاركة المملكة باختيار الشركة العالمية التي ستتولى مسح وتحديد نقط وخطوط الحدود بين البلدين وفقا لما جاء في الاتفاقية انطلاقا من هذه الروح.

وفي ضوء ما تقدم ايضاحه فان المملكة العربية السعودية اذ تجدد اسفها الشديد لجميع ما صدر عن دولة قطر من بيانات وتصريحات ما كان ينبغي ان تصل بها الى حد التصعيد الاعلامي الذي استغربه واستنكره الجميع في الوقت الذي تنظر فيه المملكة الى ان ما حدث امر عابر وقع بين بعض افراد البادية وكان يجب الا يتجاوز حجمه الطبيعي.

وتود المملكة مرة اخرى تأكيد رغبتها الصادقة في انهاء هذا الامر بالطريقة المحببة الى النفوس بعيدا عن اثارة كل ما يسيء الى عمق العلاقات والروابط الاخوية خاصة وان الاتفاقية واضحة ونافذة المفعول ولم يبق الا اختيار الشركة التي ستقوم بالمسح ووضع معالم الحدود على الطبيعة.

وما كانت المملكة العربية السعودية تود ان تخوض اعلاميا في هذا الحادث العابر لولا ان الاخوة في قطر قد امعنوا في اصدار البيانات التي تتنافى مع الحقيقة وتخالف الواقع مما اضطر المملكة الى ان تضع النقاط على الحروف من خلال هذا التوضيح.