بسم الله الرحمن الرحيم

الجزيرة

صحيفة يومية تصدر عن مؤسسة الجزيرة للصحافة والطباعة والنشر

٢٠ صفحة

١ ريال

AL-Jazeera Daily Newspaper- 25Th Year- Thursday 27 Shaban 1408H.- 25 AL- hamal 1366H. SH- 14 April 1988G. NO. 5677.

الخميس ٢٧ شعبان ١٤٠٨هـ - ٢٥ الحمل ١٣٦٦هـ ش - ١٤ نيسان (ابريل) ١٩٨٨م - السنة الخامسة والعشرون - العدد ٥٦٧٧.

ميتاري سي ٢٠٥٥ MITA DC2055

ميتا تصور لك إذا أردت الأجزاء التي تريدها في الأصل دون غيرها وباللون الذي تريده بلمسة واحدة

مؤسسة بيت الرياض - الجريسي JERAISY

الرياض ٤٠٥٥٥٥٨ - جدة ٦٤١١٣٣٣ - الدمام ٨٣٢٢٢٢٢ - القصيم ٣٢٤٠٠٦١

زار منتزه مشار الطبيعي:

خادم الحرمين الشريفين يواصل جولته التفقدية في منطقة حائل

حائل/ناصر السعدون وعبدالله منصور:

قام خادم الحرمين الشريفين الملك فهد بن عبدالعزيز آل سعود حفظه الله بعد ظهر امس بزيارة لمنتزه مشار الطبيعي في مدينة حائل. وقد كان في استقباله ايده الله لدى وصوله المنتزه صاحب السمو الملكي الامير مقرن بن عبدالعزيز امير منطقة حائل وكبار المسؤولين.

وقد رافق خادم الحرمين الشريفين في زيارته لمنتزه مشار صاحب السمو الامير سعود بن محمد بن عبدالعزيز آل سعود وصاحب السمو الامير محمد بن عبدالله بن جلوي وصاحب السمو الامير

«البقية ص ١٨»

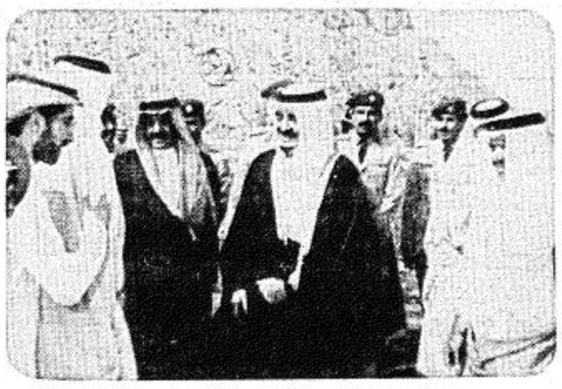

القراصنة تعهدوا بعدم استعمال العنف:

المراقبون: الأمل يزداد بانتهاء الأزمة في الجزائر

عرفات: الايرانيون وراء كل العملية

الجزائر/لارنكا/الكويت/ الوكالات:

ذكر المراقبون في العاصمة الجزائرية ان الأمل بانتهاء ازمة الطائرة المختطفة يزداد منذ وصول الطائرة فجر امس الأول الى مطار هواري بومدين في الجزائر العاصمة. اذ اكد الهادي الخزيري وزير داخلية الجزائر ان القراصنة تعهدوا بعدم استعمال العنف مطلقا في معاملة الرهائن.

وقال الوزير ان الركاب الرهائن الموجودين على متن الطائرة يتمتعون بصحة جيدة.. وقد ترأس خزيري وفدا مفاوضا صعد الى الطائرة المختطفة صباح امس واجرى محادثات استمرت حوالي اربعين دقيقة مع القراصنة.

كما افاد الناطق الرسمي القبرصي.. ان قبرص تلقت تأكيدات رسمية حول الافراج عن الرهائن الـ ٤٠ الذين لا يزالون محتجزين على متن الطائرة الكويتية في الجزائر.

ومن جهة اخرى وصل الى الجزائر بعد ظهر امس وزير الدولة للشؤون الخارجية الكويتي سعود العصيمي للمشاركة في المفاوضات الجارية مع القراصنة.

واجتمع العصيمي مع وزير الداخلية الجزائري الذي كان في استقباله واطلع الوزير الجزائري العصيمي على نتائج المفاوضات التي اجراها امس مع

«البقية ص ١٨»

استقبل جموعا من المواطنين:

سمو ولي العهد يستقبل سفراء مصر والعراق وعمان لدى المملكة

استقبل صاحب السمو الملكي الامير عبدالله بن عبدالعزيز ولي العهد ونائب رئيس مجلس الوزراء ورئيس الحرس الوطني برئاسة الحرس الوطني صباح امس جموعا من المواطنين الذين قدموا للسلام على سموه.

«البقية ص ١٨»

البكوش يتوقف بجدة في طريقه للسودان

تونس - مكتب «الجزيرة» - الطيب فراد:

علمت «الجزيرة» ان السيد الهادي البكوش الوزير التونسي الأول سيتوقف اليوم الخميس بمدينة جدة حيث سيقضي الليلة فيها قبل متابعة سفره الى السودان في زيارة رسمية لمدة يومين، كما علمت «الجزيرة» ان السيد البكوش سيشرع اعتبارا من السبت القادم بزيارة رسمية الى مصر علما وان تونس قد اعادت علاقاتها الدبلوماسية مع مصر يوم ٢٣ كانون الأول الماضي وكانت عاشرة دولة عربية تقوم باعادة علاقاتها بمصر بعد قمة عمان.

اليوم تبدأ اجتماعات الاتحاد العربي للصناعات الهندسية

يفتتح اليوم الخميس د. عاطف صدقي رئيس الوزراء المصري اجتماعات الجمعية العمومية العادية للاتحاد العربي للصناعات الهندسية. ويبحث المجتمعون سبل دعم التعاون المشترك بين كافة البلاد العربية في مجال الصناعات الهندسية.. خاصة بعد عودة مصر الى الاتحاد العربي للصناعات وعقد اجتماعاته لأول مرة بالقاهرة.

ويلقي د. محيي الدين الغريب نائب رئيس الهيئة المصرية العامة للاستثمار في الجلسة الثانية للاجتماعات كلمة يتطرق فيها الى فرص الصناعات الهندسية بمصر.

الشيخ عبدالحميد السائح رئيس المجلس الوطني الفلسطيني لـ «الجزيرة»:

إصرار الخميني على إرسال ١٥٠ ألف إيراني للحج وتنظيم المظاهرات يتنافى مع روح الاسلام

عمان - مكتب «الجزيرة» - محمد المجالي:

استنكر الشيخ عبدالحميد السائح رئيس المجلس الوطني الفلسطيني الاعلان الايراني الصادر على لسان الخميني بالاصرار على ارسال مائة وخمسين الف حاج من ايران لهذا العام، وتنظيم المظاهرات في موسم الحج القادم واشاد سماحته بحكمة السلطات

«البقية ص ١٨»

الأمير عبدالرحمن رعى حفل تخريج الدفعة ٣٤ من طلبة كلية الملك فيصل الجوية امس

كتب/ عوض مانع القحطاني:

اعرب صاحب السمو الملكي الأمير عبدالرحمن بن عبدالعزيز نائب وزير الدفاع والطيران والمفتش العام عن سعادته بتخريج الدفعة الرابعة والثلاثين من طلبة كلية الملك فيصل الجوية. وتمنى سموه لهم ولذويهم النجاح في حياتهم المستقبلية.

وكان سموه قد رعى حفل التخريج الذي اقامته الكلية في العاشرة صباح امس حيث تم تخريج عدد من الشباب السعودي بالاضافة الى عدد من شباب الدول الشقيقة والصديقة وقد سلم الأمير عبدالرحمن الخريجين الجوائز والشهادات والرتب.

(التفاصيل بالداخل)

الفلبين تجلي موظفي سفارتها في طهران

اعلنت وزارة الخارجية الفلبينية امس الأربعاء في مانيلا بدء سفارة الفلبين في طهران في اجلاء عدد من موظفيها بسبب حرب المدن والاستعداد لمساعدة الفلبينيين العاملين في ايران على مغادرتها.

وقالت الوزارة ان ستة من افراد عائلات الدبلوماسيين في طهران غادروا ايران حتى الآن وان السفارة على استعداد لمساعدة الفلبينيين العاملين في

«البقية ص ١٨»

طولها ٤٠ ألف كيلومتر:

صفوت الشريف يعلن تشكيل لجان عمل مصرية/ سعودية لدراسة شبكتي الميكروويف

القاهرة - خاص:

صرح السيد صفوت الشريف وزير الاعلام المصري بانه تقرر تشكيل عدة لجان ومجموعات عمل بين مصر والسعودية منها لجنة هندسية لدراسة وضع المواصفات الموحدة لشبكتي الميكروويف التي تربط البلدين والبالغ طولها ٤٠ الف كم، والتي تضمن وصول الاعلام المصري الى السعودية على الهواء وبالعكس.

واضاف تعقيبا على زيارة وزير الاعلام السعودي السيد علي الشاعر للقاهرة انه تم الاتفاق على التعاون في ابحاث الفضاء والاقمار الصناعية الى جانب التنسيق بين البلدين في جميع المؤتمرات الدولية وتشكيل لجان الانتاج التلفزيوني المشترك وتبادل الرسائل الاعلامية.

اكثر من عشرة انفجارات في العاصمة اللبنانية

سمعت قبل ظهر امس اصوات اكثر من عشرة انفجارات في العاصمة اللبنانية.

وشاهد المواطنون قرب منطقة البحر في رأس بيروت قذائف تتساقط على الشاطىء.

اوردته «ق.ن.أ» من بيروت.

وافادت مصادر امنية في بيروت ان قوة من الجيش اللبناني شاهدت اثناء عمليات الدورية اجساما غريبة على الشاطىء قرب فندق السمرلاند.

«اسرائيل» تواصل عمليات الابعاد والاعتقالات العشوائية:

الطيار الأمريكي: اسرائيل تمارس عمليات الطرد وهدم المنازل بدون اجراءات قانونية

تونس/الطيب فراد

الأرض المحتلة/الوكالات

ذكر متحدث عسكري ان فلسطينيا استشهد امس الاربعاء في مخيم الشاطىء للاجئين /قطاع غزة/ في ظروف لا تزال غامضة.

وحسب المصدر نفسه فان الفلسطيني استشهد خلال اشتباك عنيف جرى بين متظاهرين وعسكريين صهاينة اطلقوا قنابل عدة مسيلة للدموع لتفريق المتظاهرين. كما استشهدت امرأة في قطاع غزة وفرض حظر التجول على مخيم الشط الذي يضم اكثر من ٤٠ الف لاجىء.

«البقية ص ١٨»

صاروخان عراقيان على طهران امس

قال ناطق عسكري عراقي ان القوة الصاروخية العراقية نفذت امس في وقت واحد الضربتين الصاروخيتين التاسعة والثمانين والتسعين بصواريخ الحسين على مدينة طهران.

ونقلت وكالة الانباء العراقية عن الناطق العسكري ان الضربتين نفذتا في الساعة الثانية عشرة والدقيقة العشرين من بعد ظهر امس.

اوردته «كونا» من بغداد.

في الجزيرة اليوم

- بين يدي رمضان «الرأي والصورة»
- بدء الدراسة من العاشرة صباحا وحتى الثالثة ظهرا «الأخيرة»
- كأس الطائرة الجديد بين الهلال والأهلي «الملحق الرياضي»

في ضوء تقرير «زلزلة» و«ابو مازن» للمجلس عن زيارتهما للمملكة

مجلس الجامعة العربية يعرب عن تقديره لدعم المملكة للانتفاضة الفلسطينية

سعود الفيصل للوفد: خادم الحرمين الشريفين وجه بتوفير متطلبات استمرار الانتفاضة

تونس - مكتب «الجزيرة» - الطيب فراد:

علمت «الجزيرة» ان الوفد المشترك المكون من الدكتور عبدالمحسن زلزلة الأمين العام المساعد لجامعة الدول العربية (ممثلا عن الجامعة) والدكتور محمود عباس (ابو مازن) عضو اللجنة التنفيذية لمنظمة التحرير الفلسطينية اللذين زارا مؤخرا المملكة العربية السعودية قدما تقريرا الى مجلس الجامعة العربية الأخير حول هذه الزيارة حصلت عليه «الجزيرة».

الجدير بالذكر ان الزيارة المذكورة قررتها اللجنة الوزارية السباعية ضمن خطة للتحرك على الساحتين العربية والدولية لدعم الانتفاضة وقد قررت اللجنة قيام الوفد المشترك بزيارات لجميع الدول الأعضاء بالجامعة العربية وجاء في التقرير الذي نظر فيه مجلس

«البقية ص ١٨»

الدبلوماسيون اليونانيون في اضراب

علم امس الأربعاء لدى جمعية الدبلوماسيين «ادي» ان ٥٠٠ دبلوماسي يوناني بدءوا امس الأربعاء اضرابا مدته ثلاثة ايام للمطالبة بزيادة ميزانية وزارة الخارجية. اوردته «أ.ف.ب» من اثينا.

وتعود مطالب الدبلوماسيين اليونانيين المتعلقة بالاجور الى عام ١٩٨٠ ولكن رغم الوعود لم تحقق اي حكومة مطالبهم.

«البقية ص ١٨»

سفير زائير في الكيان الصهيوني

قدم الوكي هونجا سفير زائير اوراق اعتماده امس الى حاييم هيرتزوج رئيس الكيان الصهيوني في مدينة القدس المحتلة.

اعلن ذلك راديو اسرائيل قبل ظهر امس.

اوردته «ق.ن.أ» من عمان امس.

بدأت منذ اسبوع ومستمرة:

اتصالات مصرية - جزائرية وتوقع اعادة العلاقات قريبا

القاهرة - «الجزيرة»:

علمت «الجزيرة» ان الاتصالات المصرية الجزائرية التي بدأت قبل اسبوع لا تزال مستمرة.. وان مسؤولا مصريا كبيرا قد التقى بمبعوث جزائري.. كما سافر الى الجزائر مبعوث عن الرئيس المصري حسني مبارك.

وتهدف الاتصالات الجارية الى تهيئة المناخ السياسي بين البلدين لاعلان اعادة العلاقات الدبلوماسية بينهما.

واكد مصدران مصري وجزائري لـ «الجزيرة» انه في حالة اتفاق القيادتين المصرية والجزائرية على اعادة العلاقات الدبلوماسية.. فان القرار في هذه الحالة سيصدر ببيان مشترك من الجانبين في وقت واحد وان ذلك يرجع الى ان قطع العلاقات الدبلوماسية مع الجزائر تم من طرف واحد.. حيث قرر الرئيس المصري الراحل قطع علاقات مصر الدبلوماسية مع خمس دول عربية هي دول الصمود والتصدي.. وذلك قبيل قرارات قمة بغداد.

اسم كبير في عالم السجاد والموكيت

الصبيعي للسجاد والموكيت

زوروا فرعنا الجديد رقم ١٢

طريق الأمير عبدالله بن عبدالعزيز - المغرزات - الرياض

اكثر من ١٥٠ صنف تحت سقف واحد

على مساحة ١٦٠٠ متر مربع

اكبر واضخم صالة عرض مخصصة للسجاد والموكيت

مع تحيات الادارة العامه

مكة المكرمة - ت ٥٥٧٢٢١٢ - اربعة خطوط

فرع رقم ١٢: طريق الأمير عبدالله بن عبدالعزيز المغرزات الرياض - ت ٤٥٤٩٦٧٥

بمناسبة قدوم شهر رمضان المبارك

اعلان هام

تعلن.. محلات محمد الصالح السديري

عن وصول كميات كبيرة من

برتقال وليمون حريري

مع العلم بأن هذه الحمضيات قبل أن تصل إليكم تمر بأحدث معامل التوضيب والتقطيع والتشميع.. وكما عودناكم ولمدة ثلاثين عاما بأن تجلب إلى الأسواق أحسن الثمار اللبنانية

ولكل ثقة أطلب ماركة حريري

من كل مكان لبيع الفواكه والحمضيات

وإنشاء الله تحوز على رضاكم

مراوح ومواسير وتوجد لدينا مضخات وتوبيات امريكية

ت/ ٤٠٣٥١٩٥/ ٤٠١٠٥٢٥

يسر مكتب العريني للاستقدام ان يستقبل طلباتكم لخدم المنازل وعمالة الشركات الوطنية الجيدة وكذلك من

اندونيسيا

ت/ ٤٥٤٣١٠٠/ ٤٥٤١١٤٢

تلكس ٤٠٦٩٩٩ دائر

ص.ب ٨٦٣٥٦ الرياض ١١٦٢٤

تعلن مؤسسة باشميل للأقمشة عن التخفيضات السنوية

ترخيص رقم ٩٣٧

الرياض - الملز - شارع المتنبي - ت ٤٧٧٧٦٢٨

سيدي يوم السبت القادم.. أنت على موعد مع:

؟؟؟؟؟

الرياض - العليا - عمائر سيركون عمارة (١٠) معرض (١) مقابل العقارية ٢

دي كويلار انهى محادثاته مع الزهاوي

القوات العراقية صدت هجوما ايرانيا على القاطع الشمالي لساحة القتال

قال العراق ان قواته صدت هجوما ايرانيا في منطقة بنجوين بالقطاع الشمالي من ساحة العمليات.

اوردته «واس» من بغداد.

واوضح بيان اصدرته القيادة العامة العراقية امس ان النظام الايراني دفع في الساعة ٢,١٥ من ليلة ٩/١٠ من شهر ابريل الجاري بقوة تزيد على اربعة الوية في محاولة للتعرض على عدد من الرواقم الحدودية في منطقة بنجوين في القطاع الشمالي من ساحة العمليات الذي يدافع عنه الفيلق الأول العراقي.

وقال البيان ان قوات الصديق تصدت للقوات الايرانية وتمكنت في تمام الساعة السادسة والدقيقة الـ ٢٥ من مساء امس الأول من قتل وجرح الالاف من القوات الايرانية واسر اعداد منهم.

واشار البيان الى انه لم ينج من الالوية الأربعة التي دفع بها النظام الايراني الا قلة قليلة لاذت بالفرار.

واكد بيان القيادة العراقية ان الموقف استقر تماما لصالح القوات العراقية.

هذا وعلى صعيد جهود الامم المتحدة لوقف الحرب العراقية/ الايرانية انهى السكرتير العام للامم المتحدة خافيير بيريز دي كويلار الليلة قبل الماضية جولة ثانية من المحادثات مع مسؤول عراقي كبير حول سبل انهاء الحرب العراقية - الايرانية واحلال السلام في منطقة الخليج العربي.

وابلغ المسؤول العراقي وهو وكيل وزارة الخارجية وسام الزهاوي الصحافيين بعد جولة مباحثاته الثانية مع دي كويلار انه لا يمكن احراز تقدم ما دام مجلس الأمن لم يحصل على موافقة واضحة على القرار ٥٩٨.

ويدعو قرار مجلس الأمن رقم ٥٩٨ الذي ووفق عليه بالاجماع في ٢٠ يوليو الماضي الى وقف عاجل لاطلاق النار وانسحاب قوات البلدين المتحاربين الى الحدود الدولية كخطوة اولى نحو اجراء مفاوضات سلمية شاملة.

واضاف السيد الزهاوي قائلا لا ارى كيف يمكن ان يحرز تقدم بينما ما زالت ايران ترفض تقديم قبول رسمي خطي واضح للقرار ٥٩٨.

خادم الحرمين لشريفين يواصل (بقية)

عبدالله بن محمد بن سعود الكبير وصاحب السمو الأمير بندر بن محمد بن عبدالرحمن وصاحب السمو الملكي الأمير فهد بن محمد بن عبدالعزيز وصاحب السمو الملكي الأمير سلمان بن عبدالعزيز أمير منطقة الرياض وصاحب السمو الملكي الأمير عبدالعزيز بن فهد بن عبدالعزيز وأصحاب المعالي الوزراء وكبار المسؤولين.

وقد تناول خادم الحرمين الشريفين خلال الزيارة القهوة العربية.

جدير بالذكر ان منتزه مشار الطبيعي تبلغ مساحته ثلاثة ملايين متر مربع وقد اقيمت فيه بحيرات صناعية بمساحة ستة الاف متر مربع بالاضافة الى شلال صناعي مزود بالانارة تتدفق المياه منه من علو ٢٣٠ متر تقريبا. وتبلغ كمية المياه المندفعة من الشلال ٢٥٠٠ جالون في الدقيقة.

كما يحتوي المنتزه على مجموعة من ملاعب الاطفال والاستراحات الطبيعية والمزروعة.

مجلس الجامعة (بقية)

الجامعة باجتماعه الاحد الماضي ان الوفد قابل معالي الشيخ محمد ابراهيم مسؤول وزير الدولة للشؤون الخارجية وعضو مجلس الوزراء حيث كان صاحب السمو الملكي الأمير سعود الفيصل خارج المملكة على رأس وفد بلاده في مهمة رسمية.

وقد جاء في التقرير ان الوفد شرح للمسؤول السعودي طبيعة مهمته وعبر عن امتنانه لموقف المملكة ودعمها لنضال الشعب الفلسطيني، وقد اوضح معالي الاستاذ محمد ابراهيم مسعود - استنادا الى المصدر المذكور - انه مخول باسم خادم الحرمين الشريفين الملك فهد بن عبدالعزيز باستقبال الوفد وتأكيد دعم المملكة لكل متطلبات الانتفاضة وهو وعد حرصت المملكة حكومة وشعبا على الوفاء به دائما، من منطلق ايمانها بعدالة القضية الفلسطينية وانها تؤكد مجددا استعدادها لمواصلة هذا الدعم بما يحقق متطلبات نضال الشعب الفلسطيني من اجل تقرير مصيره ونيل حقوقه الوطنية.

سمو ولي العهد .. (بقية)

كما استقبل صاحب السمو الملكي الأمير عبدالله بن عبدالعزيز ولي العهد ونائب رئيس مجلس الوزراء ورئيس الحرس الوطني بمكتبه برئاسة الحرس الوطني بعد ظهر امس سفير جمهورية مصر العربية سيد قاسم المصري لدى المملكة.

وحضر المقابلة معالي رئيس ديوان سمو ولي العهد الاستاذ ناصر الراجحي ومعالي المستشار بديوان سمو ولي العهد الاستاذ عبدالمحسن بن عبدالعزيز التويجري.

اوردته «واس» امس.

كما استقبل سموه بمكتبه برئاسة الحرس الوطني بعد ظهر امس السفير العراقي لدى المملكة الاستاذ عبدالوهاب محمود الصباغ.

وحضر الاستقبال معالي رئيس ديوان سمو ولي العهد الاستاذ ناصر الراجحي ومعالي المستشار بديوان سمو ولي العهد عبدالمحسن بن عبدالعزيز التويجري.

كما استقبل صاحب السمو الملكي الأمير عبدالله بن عبدالعزيز ولي العهد ونائب رئيس مجلس الوزراء ورئيس الحرس الوطني بعد ظهر امس بمكتب سموه برئاسة الحرس الوطني سفير سلطنة عمان لدى المملكة الأستاذ حمد بن هلال المعمري.

وحضر الاستقبال معالي رئيس ديوان سمو ولي العهد الاستاذ ناصر الراجحي ومعالي المستشار بديوان سمو ولي العهد الاستاذ عبدالمحسن بن عبدالعزيز التويجري.

القراصنة تعهدوا (بقية)

القراصنة.. واوضح راديو الجزائر ان القراصنة ما زالوا متمسكين بطلبهم الافراج عن الـ ١٧ سجينا المحبوسين في الكويت.

وعلى هذا الصعيد صرح وزير الدفاع الكويتي الشيخ نواف الأحمد امس ان الكويت لن تخضع للتهديدات ولن تغير موقفها.

واعرب الحسناوي خالدي سفير الجزائر لدى الكويت عن تفاؤله بامكان انتهاء ازمة الطائرة المخطوفة قريبا.

وقال السيد خالدي لـ «رويتر» انه يشعر بتفاؤل بأن المسألة سيتم حسمها في وقت قصير جدا.

واضاف قوله انه من المستبعد ان تغادر الطائرة الجزائر وعلى متنها الرهائن.

ومضى السفير الجزائري يقول انه بالرغم من تردد الجزائر القوي في البداية في استقبال الطائرة الا انها شعرت في النهاية انه ليس هناك سبيل آخر لانهاء الأزمة.

واستطرد بقوله ان الجزائر اشترطت لاستقبال الطائرة ان يتم اطلاق سراح الرهائن.

وقال السيد خالدي انه اصبح مفهوما لدى الكويت والخاطفين على السواء ان اطلاق سراح الرهائن سيكون مقابل عدم القاء القبض على الخاطفين.

ومن جهة اخرى اكدت صحيفة القبس الكويتية امس ان اللبناني «عماد مغنية» وهو الرأس المدبر للعديد من العمليات الارهابية في لبنان واوروبا انضم الى خاطفي الطائرة في مطار مشهد ثم تولى ادارة العملية.

واستطردت القبس تقول «انه تم ادخال اسلحة اوتوماتيكية الى الطائرة في مشهد وكذلك جهاز ارسال له شيفرة بالأرقام ويستخدمه القراصنة حاليا في اتصالاتهم مع بيروت».

وذكرت القبس ان عماد مغنية اشترك بنفسه في العملية ليتوصل للافراج عن احد افراد اسرة زوجته وهو من السجناء الـ ١٧ في الكويت الذين يطالب القراصنة بالافراج عنهم.

هذا وقد اتهم ياسر عرفات ايضا ايران بأنها مسؤولة عن خطف الطائرة.. وقال ان الايرانيين وراء كل العملية.

الهلال بطل المملكة (بقية)

مبكر يريح أعصاب لاعبيه الذين تسرعوا امام المرمى ولقد اهدر مهاجمو الهلال عددا من الهجمات المؤكدة ابرزها في الدقيقة ٣ عادل الدوسري يتلقى تمريرة طويلة من سلمان العمران ينفرد بحارس مرمى الرائد ويسددها بجواز القائم.

وفي الدقيقة ٧ تسديدة قوية من الصبياني صدها الوشمي ببراعة وكان نجم المباراة الأول.. وتمضي الدقائق سريعا حتى الدقيقة ٣٠ ومعها سجل الهلال هدفه الأول عن طريق اللاعب فهد الغشيان بعد تلقيه تمريرة عرضية من اللاعب محمد التمياط الذي قدم فاصلا من المراوغة وأرهق دفاع الرائد لمهاراته العالية.

وبعد الهدف بثلاث دقائق اضاف اللاعب فهد الغشيان الهدف الثاني لتنتهي بعد ذلك المباراة بعد مستوى جيد قدمه نجوم الفريقين وخصوصا ناشئو الرائد.

وبعد نهاية المباراة سلم الاستاذ محمد بن فهد السويلم الوكيل المساعد لأمير منطقة القصيم الكأس والميداليات الذهبية لأفراد الهلال والفضية لأفراد الرائد.

- حضر المباراة اصحاب السمو الأمراء بندر بن محمد عضو شرف الهلال وسعود الأمير سعود الثنيان والشيخ عبدالرحمن بن سعيد.. واللاعب الدولي فهد المصيبيح.

- حكم المباراة عبدالله الخالدي وساعده فيصل ذياب والعقيل.

- برز من الرائد نجماه عبدالله الوشمي وعلي العلوان.. ومن الهلال فهد الغشيان ومحمد التمياط.

- رغم هزيمة الرائد إلا أنه قدم مستوى جيدا واستطاع مجاراة ناشئي الهلال.

الفلبين (بقية)

ايران على مغادرتها بيد ان هؤلاء لا يستعجلون ذلك بسبب ارتفاع الاجور التي يتقاضونها واعتقادهم بأن الحرب لن تستمر الى الأبد.

يذكر ان نحو ١٥٠ فلبينيا بين دبلوماسيين ورجال اعمال وعمال مسجلون رسميا كمقيمين في ايران.

اوردته «ا.ف.ب» من مانيلا امس.

الدبلوماسيون (بقية)

وفي عام ١٩٨٧ نفذ الدبلوماسيون الاضرابات الاولى في تاريخهم ثلاث مرات من دون نتائج. وشمل الاضراب الدبلوماسيين في القسم المركزي واولئك الذين في الخارج.

ويهدد الدبلوماسيون بمباشرة اضرابات مفتوحة في شهري ايار/ مايو وحزيران/ يونيو.

السفير الامريكي (بقية)

وقد واصلت قوات الجيش الاسرائيلي الليلة قبل الماضية حملات المداهمة والاعتقالات العشوائية التي شملت عشرات المواطنين من مختلف انحاء الضفة الغربية.

وافادت الانباء ان عدة صدامات عنيفة وقعت بين المواطنين والقوات الاسرائيلية اثناء عمليات المداهمة للاحياء والمنازل استخدمت قوات العدو خلالها الأعيرة النارية وقنابل الغاز مما اسفر عن جرح عدد من المواطنين.

واضافت الانباء ان المظاهرات واعمال المقاومة تجددت صباح امس في مناطق متفرقة من الضفة الغربية وقطاع غزة وان الحواجز اقيمت على الطرق واضرمت النار في الاطارات كما رفعت الاعلام الفلسطينية في جميع المناطق.

واكدت الأنباء استمرار الاضراب العام والشامل في مدن وقرى ومخيمات الضفة والقطاع.

وقال رئيس وزراء العدو الاسرائيلي اسحق شامير ان اسرائيل ستواصل طرد الفلسطينيين الذين يقومون بنشاط معاد لاسرائيل رغم احتجاجات في الخارج.

وكانت حكومة الكيان الصهيوني قد طردت ثمانية فلسطينيين الى لبنان يوم الاثنين الماضي مما ادى الى وقوع اشتباكات امس الأول الثلاثاء اصابت القوات الاسرائيلية خلالها اكثر من ٤٠ شخصا بجروح في قطاع غزة المحتل. وخمسة من الفلسطينيين المطرودين من غزة.

هذا وقد اتهم السفير الامريكي في تل ابيب توماس بيكرينغ حكومة العدو الاسرائيلي باللجوء الى وسائل مبالغ بها لاعادة النظام في الأراضي المحتلة حيث استمر التوتر امس الأربعاء اثر طرد ٨ فلسطينيين يوم الاثنين الماضي.

واعلن بيكرينغ في تصريح نقلته مصادر دبلوماسية امريكية في فلسطين المحتلة «ايدينا قلقنا العميق حيال حالات عديدة من العنف المبالغ به واطلاق النار بالذخيرة الحية بدون مرر».

كذلك اعرب السفير الأمريكي عن قلقه ازاء عدم اعتراف الكيان الصهيوني بـ «الحقوق القانونية» للفلسطينيين واتخاذ تدابير الطرد والحجز الاداري ونسف المنازل بدون اجراءات قانونية.

وعلى صعيد آخر قامت اللجنة الوزارية السباعية باتصالات بالدول دائمة العضوية بمجلس الأمن (المملكة المتحدة، فرنسا، الاتحاد السوفيتي، الصين الشعبية، الولايات المتحدة الأمريكية) لدعم الانتفاضة الفلسطينية وتنفرد «الجزيرة» بنشر الموقف الفرنسي كما حدده السيد جان برنار ريمون وزير الخارجية خلال الجلسة المغلقة، مع اعضاء اللجنة والتي عقدت في باريس.

وقد اعدت الجامعة العربية مذكرة داخلية حول هذا الموقف تنفرد «الجزيرة» بالكشف عن فحواها. وقد جاء فيها: ان الحكومة الفرنسية بذلت جهوداً خاصة داخل اجتماعات مجلس وزراء المجموعة الاوروبية لحث الدول الأعضاء في المجموعة على ضرورة اصدار بيان اوروبي حول الأحداث الجارية في الأراضي المحتلة، بينما كانت اغلبية الدول الاوروبية تميل الى الامتناع عن مثل هذه الخطوة بغية ترك المجال امام المبادرة الأمريكية وقد تمكنت فرنسا - حسب نفس المصدر - من اقناع بقية الدول الأعضاء باصدار بيان اوروبي قوي، يحدد الموقف من الأوضاع السائدة في منطقة الشرق الاوسط.

وترى فرنسا على لسان وزير خارجيتها في حديثه لأعضاء اللجنة السباعية في الجلسة المغلقة ان المبادرة الأمريكية تفتقر الى توضيح بعض الامور الاساسية منها توضيح الصلة بين المرحلة الانتقالية والحل النهائي لقضية الشرق الاوسط وكذلك توضيح قضية التمثيل الفلسطيني ورفع الغموض في مفهوم الانسحاب من الأراضي المحتلة وتحديد نوعية الحق الفلسطيني هل هو حكم ذاتي ام هو حق تقرير المصير؟.

الشيخ عبدالحميد السائح (بقية)

السعودية وعلى رأسها خادم الحرمين الشريفين وقال ان المملكة قادرة على حماية امن الحجاج وعدم السماح بأي مظاهرات تنافي روح الاسلام وقدسية الحج.

واضاف الشيخ السائح في حديث خاص بـ «الجزيرة» ان للمقدسات الاسلامية حرمة خاصة تمنع القيام بأية فتنة او ارتكاب اية معصية تشغل المسلمين عن القيام باداء شعائرهم الدينية.

واضاف ان زيارة الأماكن المقدسة مفتوحة لكل من يرغب العبادة، وليس لأعمال الفتنة التي تعلن عنها ايران سلفا، مخالفة بذلك لكافة القيم والشعائر الاسلامية في مثل هذه الأماكن المقدسة.

وفي رد على سؤال آخر طالب الشيخ السائح الامة العربية والاسلامية الوقوف موقفا موحدا لمساندة القضية الفلسطينية ودعم الانتفاضة المباركة ومعارضة الولايات المتحدة الأمريكية ومن يسير في فلكها لدعم اسرائيل واعمالها الاجرامية. وقال ان الموقف الامريكي المؤسف المساند لاسرائيل رغم تحديها للقوانين الدولية ومبادىء حقوق الانسان وقرارات الامم المتحدة، يعتبر خرقا للصداقة العربية الأمريكية ومعاداة للأمة العربية والاسلامية.

وحول الموقف العربي الموحد الاخير تجاه التحرك الامريكي اشاد رئيس المجلس الوطني الفلسطيني بهذا الموقف الذي اتضح مؤخرا من خلال ردود الفعل على جولة جورج شولتز وزير الخارجية الأمريكي وقال: ان الموقف العربي واضح ولا يقبل اية مساومات من الولايات المتحدة او اصدقاء اسرائيل. وطالب الامة العربية باتخاذ موقف معلن تجاه المشاريع الأمريكية المشبوهة في قمتهم القادمة.

وردا على سؤال آخر قال: ان العلاقات الايجابية بين الاردن ومنظمة التحرير الفلسطينية ما زالت بحاجة الى تنشيط ومكاشفة في النقاط التي يجب ان تسير عليها هذه العلاقات لذا فانه من المنتظر في وقت قريب ان يستجيب السيد ياسر عرفات لدعوة العاهل الاردني لزيارة الاردن وتحديد صيغة ملائمة لهذه العلاقة وخاصة وان كلا من الاردن والمنظمة مستهدفتان من العدو الصهيوني المشترك وهذا يوجب على الطرفين الالتقاء على كل ما فيه مصلحتهما المشتركة.

كلمة الجزيرة (بقية)

واذا استحضرنا حقيقة انتماء قراصنة الطائرة الكويتية لما يسمى «حزب الله» في لبنان واستحضرنا حقيقة الموالاة الدينية والسياسية لهذا الحزب لنظام الخميني في ايران، واستحضرنا - ايضا - حقيقة التعاون السياسي والعسكري والاستراتيجي بين الدولة الصهيونية في فلسطين المحتلة ونظام الخميني الحاكم في ايران وهو التعاون الذي تجلى في دعم الكيان الصهيوني لنظام الخميني بالأسلحة لمواصلة حربه العدوانية على العراق، اذا استحضرنا كل هذه الحقائق وغيرها مما لا يتسع له حيز هذه الكلمة لأدركنا حقيقة الهدف الأساسي لعملية اختطاف الطائرة الكويتية وهو - الهدف - تسديد جزء من فاتورة «العرفان بالجميل» الذي يحسبه نظام الخميني الذي وضح تواطؤه وتورطه في عملية الطائرة الكويتية - ويحسبه ايضا ما يسمى «حزب الله» الذي ينتمي اليه القراصنة تجاه الكيان الصهيوني.

ولعل نظام الخميني و«حزب الله» هذا الموالي له يريان ان من «العرفان بالجميل» للكيان الصهيوني مساعدته بفعالية في اجهاض الانتفاضة الفلسطينية التي زعزعت كيانه السياسي والاجتماعي والامني والعسكري، وكذلك من العرفان له بالجميل مساعدته على الصعيد الخارجي بتشويه صورة العرب امام العالم عن طريق سلوكيات ارهابية اجرامية من عناصر محسوبة على العرب امثال قراصنة الطائرة الكويتية.

نائب الرئيس السوري يستقبل مسئولة امريكية

دمشق - ا.ف.ب - علم من مصدر مطلع ان نائب الرئيس السوري عبدالحليم خدام استقبل اول امس الثلاثاء في دمشق السيدة ابريل غلاسبي المسئولة عن شئون لبنان وسوريا في وزارة الخارجية الأمريكية والتي تقوم برحلات مكوكية بين سوريا ولبنان.

وهو اللقاء الخامس من نوعه في شهر واحد وقد تركز على الاصلاحات الدستورية في لبنان تمهيدا لايجاد حل للأزمة اللبنانية حسب المصدر نفسه الذي لم يعط تفاصيل اضافية.

وكان الرئيس اللبناني امين الجميل استقبل يوم الاثنين الماضي في بيروت المسئولة الأمريكية التي حضرت اللقاء الذي تم يوم الجمعة الماضي في لارنكا/قبرص/ بين وزير الخارجية الأمريكي جورج شولتز والرئيس اللبناني.

تعلن بلدية منطقة نجران للمشاريع الآتية في مناقصة عامة

رقم المناقصة: ١٠١/١٤٠٨هـ/٤٠٩
الجهة المعلنة: بلدية منطقة نجران.
نوع المناقصة: سفلتة طرق وانارة لمدينة شرورة والقرى المرتبطة بها.
مكان بيع الوثائق: ٢٢/٩/١٤٠٨هـ.
مكان تقديم العروض: بلدية منطقة نجران الشؤون المالية.
موعد فتح المظاريف: ٢٣/٩/١٤٠٨هـ.
مقدار التصنيف المطلوب ونوعه: من الدرجة التي تغطي العطاء.
قيمة النسخة: الف ريال.
الملاحظات حسب تقوم ام القرى.

● مكتب تبوك/يعلن سالم سليمان العطوي عن فقد لوحة سيارة تايوتا هايلكس رقم ٦٠٠٠١٩٠ نقل السعودية موديل ٨١يرجى ممن يعثر عليها ان يسلمها الى مرور تبوك.

● عرعر/تقدم الى ادارة الأحوال المدنية في عرعر المواطنة سوده مردف سليمان الدهمشي العنزي مفيدة ان دفتر حفيظة نفوسها رقم ١٦١٨٣ وتاريخ ١٣٩٩/٣/٣ هـ سجل عرعر قد فقد منها.

يرجى ممن يعثر عليه ان يسلمه لادارة الأحوال المدنية في عرعر او اقرب ادارة احوال مدنية - لأن حيازة هذه الحفيظة او اخفائها او العبث بمدوناتها او استعمالها من قبل غير صاحبها يعد مخالفة يعاقب عليها النظام.

● تقدم الى ادارة الأحوال المدنية في الافلاج المواطنة خزنه بنت غانم بن وتيد الدوسري مفيدة أن دفتر حفيظة نفوسها رقم ٣٢٦٠ وتاريخ ١٣٩٨/٦/١٦هـ سجل الافلاج قد فقد منها.

يرجى ممن يعثر عليه أن يسلمه لادارة الأحوال المدنية في الافلاج او اقرب ادارة احوال مدنية - لأن حيازة هذه الحفيظة او اخفائها او العبث بمدوناتها او استعمالها من قبل غير صاحبها يعد مخالفة يعاقب عليها النظام.

● المدينة المنورة/ تعلن المحكمة الشرعية بالمدينة المنورة ان انهى اليها ملفي قبيل الحربي ان من الجاري في ملكه وتحت تصرفه كامل الدار الواقعة في محلة نزله الجبور المحدود بالحدود الاتية: جنوبا: بعضا بدار عبيد السهلي والبعض بعمارة مساعد سنيد ابوريعه وشمالا شارع مختلف العروض مابين ٦,٥٠م الى ٧,١٥م يفصل عن دار عويض عوض بريك الحربي. وشرقا: ارض مملوكة وغربا: شارك بعرض ٨م. وطلب اعطائه حجة تملك له فعلى كل من له معارضة في ذلك تقديم اعتراضه الى المحكمة خلال شهر من تاريخ اعلانه.

اعلان

رقم المناقصة: ١٢٥٠.
اسم المناقصة: انشاء مستشفيين في كل من ساجر وثيلان بالسر سعة كل منهما ٢٠ سرير للمستشفى الواحد.
قيمة النسخة الواحدة: (٥,٠٠٠) خمسة الاف ريال بموجب شيك مصدق.
موعد تقديم العطاءات: الساعة التاسعة من صباح يوم السبت الموافق ١٤/٩/١٤٠٨هـ.
موعد فتح المظاريف: الساعة العاشرة من صباح يوم السبت الموافق ١٤/٩/١٤٠٨هـ.
تعلن وزارة الصحة عن طرحها المناقصة المبينة بعاليه بموجب الشروط والمواصفات التي يمكن الحصول عليها من ادارة المشتريات بالوزارة مقابل دفع القيمة المبينة اعلاه للنسخة الواحدة. فعلى راغبي الدخول في هذه المناقصة تقديم عطاءاتهم مشفوعة بخطاب ضمان ابتدائي بنسبة ١٪ من قيمة العطاء الاجمالية وشهادة تسديد الزكاة سارية المفعول وصورة من السجل التجاري واشتراك الغرفة التجارية.
تقدم العطاءات الى ادارة المشتريات بوزارة الصحة في موعد اقصاه الساعة التاسعة بالتوقيت الزوالي من صباح يوم فتح المظاريف حسب تقويم ام القرى.

● بريدة/تعلن المحكمة الشرعية الكبرى ببريدة انه تقدم الى احد قضاتها الشيخ عبدالرحمن ابن سليمان الجارالله المواطن علي بن عبدالله الربيعه طالبا حجة استحكام لكامل ملكه الواقع بالقاع البارد الدارج عليه بطريق الشراء من عبدالعزيز المحمد الحميد وابراهيم الفوزان ومن اخيه عبدالرحمن المحدود من الشمال يحدها ملك عوده العبدالكريم العوده بطول ٨٣م ومن الجنوب يحدها شارع مختلف العروض بطول تبدأ من الغرب نحو الشرق ٥١,٩٥م ثم تنعطف نحو الشمال الشرقي قليلا بطول ٣٠,٣٠م ثم تنعطف نحو الجنوب الشرقي بطول ٢٤,٢٠م ثم تنعطف نحو الشرق بطول ٣٠م ومن الشرق يحدها ملك عبدالرحمن بن ناصر القفاري بطول يبدأ من الشمال نحو الجنوب ٨١,٩٠م ثم تنعطف نحو الجنوب الشرقي بطول ١,٥م نهاية الحد ومن الغرب يحدها ملك عوده العبدالكريم العوده وملك احمد الحميدان بطول يبدأ من الشمال نحو الجنوب ١٤م ثم تنعطف نحو الغرب بطول ١٢م ثم تنعطف نحو الجنوب بطول ٢,٤٠م ثم تنعطف نحو الجنوب الشرقي بطول ٩,٣٠م ثم تنعطف نحو الجنوب بطول ٢٧,٦٠م نهاية الحد والمساحة الاجمالية ١٣٥٩٤,٤١م' فمن له معارضه على هذا الطلب فعليه التقدم بمعارضته لهذه المحكمة في مدة لاتتجاوز شهر من تاريخ نشر هذا الاعلان.

● عنيزه تعلن الشركة الهندية الاستشارية المحدود للاتصالات عن فقد لوحة سيارة متسوبيشي بكب غمارتين م٨٨ رقم ٧٢٢٦١٣٢ نقل السعودية صادرة من مرور الدمام بتاريخ ٢٤/٧/١٤٠٨هـ يرجى ممن يعثر عليها ان يسلمها لادارة مرور عنيزه وله الشكر.

● مكتب تبوك يعلن رافع عبدالرحمن العمري عن فقد لوحة سيارة ونش جمس رقم ٦٦١٨٤١٢ نقل السعودية صادرة من مرور تبوك يرجى ممن يعثر عليها ان يسلمها الى مرور تبوك.

● عرعر/يعلن فارس رضا عوض جلوي، عن فقد تصريح اقامة رقم ٧١٥٨ تاريخ ٣٠/٧/١٤٠٥هـ صادر من جوازات الحفر يرجى ممن يعثر عليها أن يسلمها الى جوازات الحفر او اقرب جوازات وله الشكر.

● عرعر/يعلن فرحان شخير مطير العنزي عن فقد استمارة سيارة ن السعودية موديل ٨٦ رقم ٦٢٩٨٥١٧ صادرة من مرور عرعر يرجى ممن يعثر عليها ان يسلمها الى مرور عرعر او اقرب مرور وله الشكر.

● القريات/تقدم لادارة الاحوال المدنية في القريات/متعب بن صبيح بن بقى المرعضي الرويلي بموجب حفيظة النفوس رقم ١٢٣٨٨ وتاريخ ١٠/٨/١٣٨٩هـ بحيث يصبح اسمه بعد التعديل متعب بن صبيح بن بقى الاشجعي فمن له اي معارضه عليه ان يتقدم لادارة الاحوال المدنية في القريات خلال شهر من تاريخه والله الموفق.

● القريات/تعلن المحكمة الشرعية بالقريات انه انهى اليها ورثة جبر اللبيخان قائلا ان من الجاري في ملكهم وتحت تصرفهم كامل العقار الواقع في محله السوق التجاري بالقريات والبالغة مساحته ٤٦٣٦,٩٨م' والمحدود بالحدود الآتية: جنوبا: شارع الملك فيصل بطول ٥١,٢٠م + شطفه ٧م وشمالا شارع فرعي بطول ٥٧,٣٠م وشرقا شارع فرعي بطول ٣٤م ثم كسره جنوب غرب ٤٨,٥٠م وغربا ارض مملوكه بطول ٣٥,٨٠م ثم كسره شرقا ٣م ثم كسره جنوبا ١٢,٦٠م ثم كسره غربا ٥,٥٠م ثم جنوبا ١٥,٦٠م ثم شرقا ٦,٣٠م ثم جنوب ١٠,٦٠ وطلب اعطائه حجة تملك له فعلى كل من له معارضة في ذلك تقديم اعتراضه الى المحكمة خلال شهر من تاريخ اعلانه.

● الجوف/يعلن خلف عوده الشمري عن فقد لوحة سيارة بونتياك سيدان بنوفيل م٨٥ رقم ٩١٠٠٩١ صادره من مرور القصيم بتاريخ ٢٨/١/١٤٠٦هـ يرجى ممن يعثر عليها ان يسلمها الى مرور الجوف وله الشكر.

● الجوف/تعلن المحكمة الشرعية بدومه الجندل انه انهى اليها يوسف الاحمد الخليف وعبدالرزاق عبدالله المفرج وعوض الويد ان من الجاري في ملكهم وتحت تصرفهم كامل الارض الزراعية الواقعة في محله مويسن بدومة الجندل والمحدود بالحدود الآتية: جنوبا: شارع بطول ٤٥,٩٠م شمالا حزوم تلال بطول ٩٩,٤٠م شرقا ملك عوض الويد وملك عبدالرزاق وعبدالله المفرج بطول ١٥٨,٥٠م غربا شارع عرض ١٣م وبطول ١٣٨م والمساحة الاجمالية ٦٩٠٨,٣٠م' وطلب اعطائه حجة تملك له فعلى كل من له معارضة في ذلك تقديم اعتراضه الى المحكمة خلال شهر من تاريخ اعلانه.

● عرعر/تقدم الى ادارة الأحوال المدنية في عرعر المواطن خالد محمد فرحان الهملان الحربي مفيدا أن دفتر حفيظة نفوسه رقم ١٧١٥١ وتاريخ ٢/٤/١٤٠٠ هـ سجل عرعر قد فقد منه.

يرجى ممن يعثر عليه أن يسلمه لادارة الأحوال المدنية في عرعر او اقرب ادارة احوال مدنية - لأن حيازة هذه الحفيظة او اخفائها او العبث بمدوناتها او استعمالها من قبل غير صاحبها يعد مخالفة يعاقب عليها النظام.

● مكتب تبوك/يعلن ماطر سودان العنزي عن فقد استمارة سيارة جمس موديل ٧٧ رقم اللوحة ٢٤١٦٣٣٨ خصوصي السعودية صادرة من مرور الرياض يرجى ممن يعثر عليها أن يسلمها الى مرور تبوك وله الشكر.

● مكتب تبوك/تقدم الى ادارة الأحوال المدنية في تيماء المواطن/ابراهيم بن عبدالعزيز سعد الدريبي مفيدا أن دفتر حفيظة نفوسه رقم ٤١٣٥ وتاريخ ٩/١/١٤٠١ هـ سجل تيماء قد فقد منه.

يرجى ممن يعثر عليه أن يسلمه لادارة الأحوال المدنية في تيماء او اقرب ادارة احوال مدنية - لأن حيازة هذه الحفيظة او اخفائها او العبث بمدوناتها او استعمالها من قبل غير صاحبها يعد مخالفة يعاقب عليها النظام.

● المدينة المنورة/يعلن صبحي محمد العطوي عن فقد استمارة سيارة مازدا م ٧٩ رقم اللوحة ١١٩٢٥١٤ يرجى ممن يجدها يسلمها لمرور المدينة المنورة وله الشكر.

● يعلن حسين احمد بهيش عن فقد جواز سفر يماني رقم ٤٩٧٦٣٥ تاريخ ٢٢/٢/١٩٨٦م صادر من الرياض يرجى ممن يعثر عليه أن يسلمه الى القنصلية اليمنية وله الشكر.

● الرس/تعلن المحكمة الشرعية بالنبهانية انه تقدم اليها المواطن عوض بن مطلق بن راقي العمري الحربي طالبا حجة استحكام لكامل ملكه الزراعي الواقع في عطاء الدارج عليه بطريق الاحياء الشرعي عام ١٣٨٢هـ المحدود من الشمال شعيب عطاء بطول ٢٣٠م ومن الجنوب ملك تركي بن غازي الحربي بطول ٢٨٨م ومن الشرق شارع عرض ٤٠م بطول ٢٢٠م ومن الغرب ملك طلق بن راقي الحربي بطول ٢٦٦م فمن له معارضه على هذا الطلب فعليه التقدم بمعارضته لهذه المحكمة في مدة لا تتجاوز شهر من تاريخ نشر هذا الاعلان والله الموفق.

● الدوادمي/تقدم لادارة الاحوال المدنية في عفيف/المدعو جازع عوض جازع المرشدي العتيبي حامل حفيظة نفوس رقم ٣٦٩٥ وتاريخ ١٣/٧/١٤٠١هـ سجل عفيف طالبا تصحيح اسم فخذه الى الروابي بحيث يكون اسمه بعد التصحيح جازع بن عوض بن جازع الروابي العتيبي فمن له معارضة على ذلك فليتقدم بمعارضته خلال شهر من تاريخه.

● الامل/يعلن الطالب فهد مسفر معيض الفهادي عن فقد شهادة سادس ابتدائي يرجى ممن يعثر عليها ان يسلمها الى مدرسة عقبه بن نافع.

● الرس/تقدم الى ادارة الأحوال المدنية في الرس المواطن/عبدالله محمد منصور الحبس مفيدا أن بطاقته الشخصية قد فقدت منه رقم البطاقة ١٠١٣٣٥٥٣٠٨ مصدرها الرس.

يرجى ممن يعثر عليها أن يسلمها لادارة الأحوال المدنية في الرس او اقرب ادارة أحوال مدنية - لأن حيازة هذه الوثيقة او اخفائها او العبث بمدوناتها او استعمالها من قبل غير صاحبها يعد مخالفة يعاقب عليها بموجب النظام.

● مكتب تبوك/تقدم الى ادارة الأحوال المدنية في تبوك المواطن/صالح فالح ساعد الرقيقيص البلوي مفيدا أن بطاقته الشخصية قد فقدت منه رقم البطاقة ١٠٠٨٩٠٦٣٧٠١ مصدرها تبوك في ٦/٦/١٤٠٦ هـ.

يرجى ممن يعثر عليها أن يسلمها لادارة الأحوال المدنية في تبوك او اقرب ادارة أحوال مدنية - لأن حيازة هذه الوثيقة او اخفائها او العبث بمدوناتها او استعمالها من قبل غير صاحبها يعد مخالفة يعاقب عليها بموجب النظام.

● المجمعة/تقدم الى الأحوال المدنية في المجمعة المواطن/حسن محمد حسن الجمل مفيدا أن بطاقته الشخصية قد فقدت منه رقم البطاقة ٣-٥٨٧٠-٠٢٤٤-١ مصدرها المجمعة.

يرجى ممن يعثر عليها أن يسلمها لادارة الأحوال المدنية في المجمعة او اقرب ادارة أحوال مدنية - لأن حيازة هذه الوثيقة او اخفائها او العبث بمدوناتها او استعمالها من قبل غير صاحبها يعد مخالفة يعاقب عليها بموجب النظام.

● يعلن داريل سكوت بيرترام عن فقد رخصة قيادة خصوصي برقم ٢٢٧٣٦٧ الصادر من الرياض بتاريخ ٢٧/٤/١٤٠٤ يرجى ممن يعثر عليها ان يسلمها مشكورا الى مستشفى الملك فيصل التخصصي بالرياض تلفون ٧٢٧٢-٤٦٤ ادارة العلاقات العامه.

● تعلن الاميره آمال فرحان عبدالله الفيصل ال سعود عن فقدان جواز سفر مكفولها برهان مبني سلاسي الارتيري الجنسية جواز سفر رقم ٨٧٨٧ صادر من الخرطوم بتاريخ ٢٦/٣/١٩٨٤ يرجى ممن يعثر عليه ان يسلمه السفارة السودانية او الاتصال على ت٤٤١٤١٩٨.

● يعلن علي كليب علي جوهر عن فقد استمارة سيارة مازدا بوكس موديل ٨٣ رقم ٢٥٤٠٠٦٠ صادرة من خميس مشيط يرجى ممن يعثر عليها ان يسلمها الى مرور خميس مشيط او مرور الرياض وله الشكر.

● تقدم الى ادارة الأحوال المدنية في ٢٢/٨/١٤٠٨هـ المواطن/سعد احمد عبدالله المرزوق مفيدا أن دفتر حفيظة نفوسه رقم ١٥٣٠٢٩ وتاريخ ١٥/١٠/١٤٠١ هـ سجل الرياض قد فقد منه.

يرجى ممن يعثر عليه أن يسلمه لادارة الأحوال المدنية في الرياض او اقرب ادارة أحوال مد