الجزيرة

صحيفة يومية تصدر عن مؤسسة الجزيرة للصحافة والطباعة والنشر

٣٢ صفحة

١ ريال

شركة محمد السعد الدريس واولاده
MOHAMMED ASSAD ALDREES & SONS CO.

قطاع النقليات
أكثر من ٣٠٠ سيارة لنقل المحروقات والمواد الكيماوية والاسمنت السائبة وناقلات السيارات والمعدات وناقلات الحبوب
قطاع النقليات الرياض: ص.ب ٦٠٩ ت ٢٣١١٤٢٨ - تلكس ٢٠٤٥٣٥ دترانس اس جي
الدمام: ٨٥٧٠٣٥٢ جدة: ٦٣٦٣٩٢١ بريدة: ٣٢٤٥٦٦٢ خميس مشيط: ٢٢٣٥٠٤

AL-JAZEERA DAILYNEWSPAPER - NO. 4771. 22. ND YEAR- 21/10/1985

بسم الله الرحمن الرحيم - السنة الثانية والعشرون - الاثنين ٧ صفر ١٤٠٦ هـ الموافق ٢١ تشرين الاول «اكتوبر» ١٩٨٥م - العدد ٤٧٧١

** جلالته يتلقى برقية جوابية من الرئيس الاندونيسي

خادم الحرمين الشريفين يستقبل العلماء والمشايخ وكبار ضباط قوى الامن الداخلي وجموعا من المواطنين في المدينة المنورة

المدينة المنورة - واس.. استقبل خادم الحرمين الشريفين جلالة الملك فهد بن عبد العزيز المفدى بالديوان الملكي بالمدينة المنورة بعد ظهر امس اصحاب الفضيلة العلماء والمشايخ وكبار ضباط قوى الامن الداخلي بمختلف قطاعاته بالمدينة المنورة وجموعا من المواطنين الذين قدموا للسلام على جلالته وتهنئته بسلامة الوصول.

وحضر الاستقبال صاحب السمو الملكي الامير عبد الرحمن بن عبد العزيز نائب وزير الدفاع والطيران والمفتش العام.

من جانب اخر تلقى جلالة الملك المفدى برقية شكر جوابية من فخامة رئيس جمهورية اندونيسيا سوهارتو ردا على البرقية التي كان جلالته قد بعث بها له بمناسبة يوم الاستقلال الاربعين لبلاده.

ودعا الرئيس الاندونيسي الله ان يديم على جلالته الصحة والسعادة.

لدراسة عدد من القضايا البترولية الهامة

وزراء بترول دول مجلس التعاون يبدءون اليوم اجتماعهم الثامن بالرياض

□□ كتب / محمد البدنة.

تعقد اللجنة الوزارية الدائمة للتعاون البترولي والمكونة من وزراء البترول والثروة المعدنية بدول مجلس التعاون لدول الخليج العربية صباح هذا اليوم اجتماعها الثامن بمقر الامانة العامة بالرياض ويستمر لمدة يومين.

وسيناقش الوزراء في اجتماعهم هذا عددا من المواضيع ومنها الوضع الراهن للاسواق البترولية ونتائج الدراسة التي استكملتها الامانة العامة لانشاء خط لنقل البترول الخام من الحقول المنتجة بدول المجلس الى خليج عمان والبحر العربي، كما سيناقش الوزراء نتائج الاجتماعات التنسيقية المتكررة لمديري التسويق بشركات البترول الوطنية بدول المجلس وتحديد بعض المشاريع التي يمكن اقامتها بسلطنة عمان. ونتائج الاتصالات حول الشبكة المشتركة لنقل وتوزيع الغاز وتوحيد اسعار المنتجات البترولية المكررة والغاز للمستهلك النهائي.

وسيناقش الوزراء ايضا نتائج الاتصالات التي تمت بين مجلس التعاون والسوق الاوروبية المشتركة بما في ذلك نتائج الاجتماع الذي عقد في الاسبوع الماضي في لوكسمبرج.

هذا وسيتم عرض ما يتوصل اليه المجتمعون على قادة دول المجلس في قمة مسقط القادمة.

** برعاية جلالة الملك وبرئاسة سمو ولي العهد:

لجنة تنقية الاجواء العربية تعقد اجتماعها الثاني في الرياض بحضور رئيسي وزراء الاردن وسوريا

سمو ولي العهد.. الروح التي سادت الاجتماع الاول تؤكد عزم الدولتين الشقيقتين على التقارب

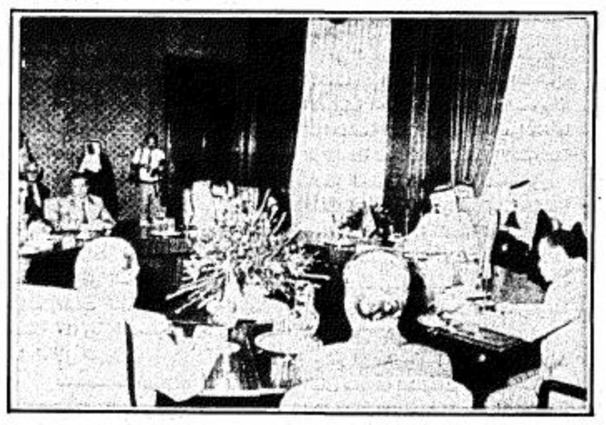

الرياض - واس.. بدأ بعد ظهر امس بالرياض الاجتماع الثاني للجنة تنقية الاجواء العربية برعاية وتوجيه جلالة الملك فهد بن عبد العزيز المفدى ورئاسة صاحب السمو الملكي الامير عبد الله بن عبد العزيز ولي العهد ونائب رئيس مجلس الوزراء ورئيس الحرس الوطني وحضور دولة رئيس وزراء سوريا الدكتور عبد الرؤوف الكسم ودولة رئيس وزراء الاردن السيد زيد الرفاعي ومعالي الامين العام لجامعة الدول العربية الشاذلي القليبي.

وحضر الاجتماع من الجانب السعودي صاحب السمو الملكي الامير سعود الفيصل وزير الخارجية ونائب رئيس الحرس الوطني المساعد عبد العزيز التويجري ووكيل وزارة الخارجية للشؤون السياسية عبد الرحمن منصوري. ومن الجانب السوري معالي وزير الخارجية فاروق الشرع وسفير سوريا لدى المملكة احمد التل ومن الجانب الاردني معالي رئيس الديوان الملكي مروان القاسم ومعالي وزير الخارجية طاهر المصري وسفير الاردن لدى المملكة محمد رسول الكيلاني بجانب مندوب تونس لدى الجامعة العربية الطيب السحباني.

[البقية على ص ٣٠]

سمو الامير عبدالله يكرم الكسم والرفاعي والقليبي

الرياض - واس - اقام صاحب السمو الملكي الامير عبدالله بن عبدالعزيز ولي العهد ونائب رئيس مجلس الوزراء ورئيس الحرس الوطني حفل عشاء مساء امس في قصر سموه بالرياض تكريما لكل من دولة رئيس الوزراء السوري الدكتور عبدالرؤوف الكسم ودولة رئيس وزراء الاردن السيد زيد الرفاعي ومعالي الامين العام لجامعة الدول العربية السيد الشاذلي القليبي والوفد المرافق لهم الذين يحضرون الاجتماع الثاني للجنة تنقية الاجواء العربية الذي بدأ في وقت سابق امس في الرياض برئاسة صاحب السمو الملكي الامير عبدالله بن عبدالعزيز وبرعاية وتوجيه جلالة الملك فهد بن عبدالعزيز المفدى.

« صفحة صور بالداخل »

[البقية على ص ٣٠]

بحأ باجراء العديد من الاتصالات والمشاورات

زايد يقوم حاليا بتحرك سياسي للوصول الى موقف عربي موحد

ابو ظبي - ق.ن.ا.. ذكرت انباء صحفية هنا امس ان سمو الشيخ زايد بن سلطان آل نهيان رئيس دولة الامارات العربية المتحدة يقوم حاليا بتحرك سياسي لبحث السبل الملائمة للوصول الى موقف عربي موحد يحقق المصلحة العربية العليا خاصة في ضوء التطورات الاخيرة على الساحتين العربية والدولية وما كشفت عنه من ثغرات تهدد مصير ومستقبل الامة العربية.

وقالت صحيفة الاتحاد ان سمو الشيخ زايد بدأ باجراء العديد من الاتصالات والمشاورات مع الملوك والرؤساء العرب لتدارس الموقف العربي الراهن وان رسالته الى الرئيس الجزائري امس الاول تاتي في هذا الاطار.

واشارت الصحيفة الى انه من المنتظر ان يلتقي سمو الشيخ زايد خلال الايام القليلة القادمة في الرباط مع جلالة الملك الحسن الثاني عاهل المغرب اضافة الى انه

[البقية على ص ٣٠]

الامير سلطان يزور سفارة المملكة

الكويت - واس - قام صاحب السمو الملكي الامير سلطان بن عبدالعزيز النائب الثاني لرئيس مجلس الوزراء ووزير الدفاع والطيران والمفتش العام مساء امس بزيارة لسفارة المملكة في الكويت.

وقد كان في استقبال سموه لدى وصوله مقر السفارة سفير المملكة لدى الكويت محمد الفهد العيسى واعضاء السفارة والجالية السعودية في الكويت.

فيما وصف بانه خطوة ايجابية

قرنق يقرر وقف اطلاق النار من جانب واحد الى نهاية الشهر الحالي

الخرطوم - كونا.. اعلن رئيس ما يسمى جيش التحرير الشعبي السوداني المعارض جون قرنق الليلة قبل الماضية عن قرار بوقف اطلاق النار من جانب واحد يستمر حتى ٣ نوفمبر المقبل.

وقال في بيان بثته اذاعة (جيش التحرير الشعبي السوداني من اثيوبيا بان هذه الخطوة تهدف الى خلق الجو الملائم لاجراء حوار سياسي مع كافة الاحزاب السياسية السودانية بما فيها المجلس العسكري الانتقالي لايجاد تسوية سياسية للمشاكل التي تعاني منها هذه الدولة الافريقية.

واشار الى ان قرار وقف اطلاق النار لا يشمل الاهداف الجوية والاهداف النهرية حتى لا تستغل هذه المبادرة من قبل القوات الحكومية لتعزيز مراكزها العسكرية.

ووجه قرنق في بيانه الذي القاه باسم حركة التحرير الشعبية السودانية وجيش التحرير السوداني تهانيه الى الشعب السوداني بمناسبة ذكرى ثورة اكتوبر السودانية.

وكانت الانتفاضات الشعبية التي عمت الاراضي السودانية قد ادت الى اسقاط نظام الجنرال ابراهيم عبود في ٢١ اكتوبر ١٩٦٤.

وقرر المجلس العسكري الانتقالي الليلة قبل الماضية الاحتفال بذكرى ثورة اكتوبر واعلن اليوم عطلة رسمية.

واعلن قرنق بان قراره بوقف اطلاق النار لمدة اسبوعين يهدف الى افساح المجال امام كافة التنظيمات والقوى السياسية السودانية لدراسة مقترحاته التي بعث بها الى جبهة الخلاص الوطني.

وتتضمن المقترحات التي بعث بها رئيس جيش التحرير الشعبي السوداني الدعوة الى اجراء حوار وطني من اجل ايجاد حل سياسي واقتصادي واجتماعي يضع حدا للمعاناة التي يعاني منها الشعب السوداني.

** فيما ينتظر مبعوث ريجن موعدا للقاء مبارك

طلبة الجامعات المصرية يواصلون التظاهر ضد تل ابيب وواشنطن

القاهرة - ا.ف.ب.. اصيب عشرات الاشخاص بجراح كما القي القبض على عدد كبير في مصر على اثر المظاهرات المعادية للعدو الصهيوني والولايات المتحدة التي شهدتها جامعتان من جامعات القاهرة والتي استؤنفت صباح امس الاحد في جامعة عين شمس. وكانت جامعة عين شمس مسرحا لمصادمات عنيفة بعد ظهر اول امس السبت بين الطلبة ورجال الشرطة. علم ذلك من مصادر متطابقة.

ويشير المراقبون انه لاول مرة منذ خمسة عشر عاما يتصاعد الشعور المعادي للولايات المتحدة على هذا النحو الكبير في مصر. ويبدو ان الرئيس حسني مبارك سيستخدم هذا الشعور المعادي ليطلب من الولايات المتحدة من جديد بادرة للتهدئة وذلك اثناء لقائه مع مساعد وزير الخارجية الامريكي جون وايتهيد اليوم الاثنين في القاهرة.

وكان الرئيس المصري حسني مبارك قد رفض تعديل جدول اعماله لاستقبال وايتهيد وهي بادرة تشير الى استمرار غضبه على اثر رفض واشنطن تقديم الاعتذار المطلوب عن عملية اعتراض الطائرة المصرية التي كانت تقل مختطفي السفينة اكيلي لاورو. وسوف ينتظر جون وايتهيد اكثر من ٢٤ ساعة في القاهرة قبل ان يلتقي بالرئيس مبارك وهي واقعة غير معتادة في العلاقات المصرية الامريكية.

وكانت المظاهرات قد بدأت في الخامس من اكتوبر - تشرين الاول - الحالي على اثر

[البقية على ص ٣٠]

وزراء دفاع مجلس التعاون يختتمون اجتماعاتهم اليوم

إستراتيجية الدفاع المشترك.. ترجمة للعنوان الخليجي «لا بديل عن البناء الذاتي»

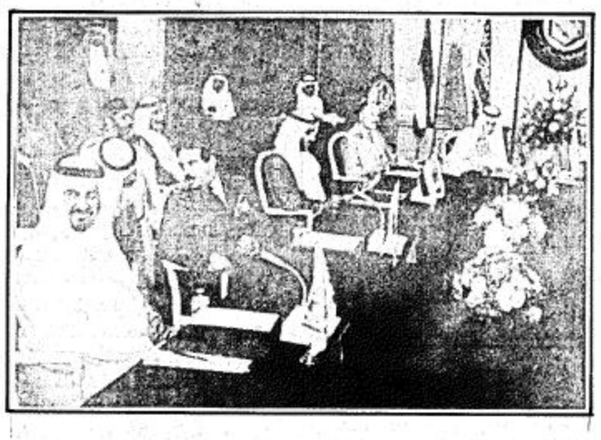

الكويت / هاتفيا من عبد الله الشهري.

يختتم وزراء الدفاع بدول مجلس التعاون مؤتمرهم الرابع الذي بدأ اعماله امس في الكويت.

وكان وزراء الدفاع قد انجزوا امس جلستي عمل مطولتين حيث استغرقت الاولى خمس ساعات وامتدت الثانية الى وقت متاخر. هذا ولم تخرج الدوافع التي وردت في الجلسة العلنية للمؤتمر الرابع لوزراء الدفاع لدول مجلس التعاون الخليجي لتاكيد ايجابية مسيرة المجلس عن الاطار الذي اعتمدته الدول الست منذ اعلان قيامه في ابو ظبي في شهر مايو ١٩٨١. وان كان وزراء الدفاع قد اضافوا اليها مبررات جديدة راوا ان التزام الصمت بشانها في الوقت الراهن - على الاقل - هو افضل وسيلة لضمان نجاحها.. الا انه يمكن وضعها تحت العنوان الخليجي المعروف وهو (لا بديل عن البناء الذاتي).

عبد الله بشارة امين عام مجلس التعاون الخليجي الذي القى كلمة في

[البقية على ص ٣٠]

الامير عبد الرحمن يستقبل ضباط القوات المسلحة بالمدينة المنورة

المدينة المنورة - واس.. استقبل صاحب السمو الملكي الامير عبد الرحمن ابن عبد العزيز نائب وزير الدفاع والطيران والمفتش العام بالمدينة المنورة امس ضباط القوات المسلحة بالمدينة المنورة يتقدمهم قائد المنطقة اللواء محمد الخريوش.

وقد قام الضباط بالسلام على سمو الامير عبد الرحمن وتهنئته بسلامة الوصول.

محمد بن فهد يستقبل ممثل منظمة التحرير الفلسطينية

الدمام - واس.. استقبل صاحب السمو الملكي الامير محمد بن فهد بن عبد العزيز امير المنطقة الشرقية امس ممثل منظمة التحرير الفلسطينية في المملكة رفيق النتشة.

واوضح النتشة في تصريح ادلى به عقب الاستقبال انه استعرض مع سمو الامير محمد عددا من الموضوعات المتعلقة بالقضية الفلسطينية وجهود السلام المبذولة حاليا وموقف منظمة التحرير الفلسطينية من العمليات الارهابية التي تدينها باستمرار.

واكد ان منظمة التحرير الفلسطينية رغم تاييدها لجهود السلام التي تبذل لحل القضية الفلسطينية بشكل عادل الا انها لن تتنازل عن الكفاح المسلح داخل الاراضي المحتلة الذي يمثل استراتيجية ثابتة للمنظمة مشيرا الى ان المنظمة رفضت الاعتراف باسرائيل وبقرار مجلس الامن رقم ٢٤٢ لانه لا يعترف بحقوق الشعب الفلسطيني.

ونوه النتشة برعاية جلالة الملك فهد بن عبد العزيز المفدى وتاييده الدائم لمنظمة التحرير الفلسطينية وللقضية الفلسطينية.

ووجه في ختام تصريحه الشكر لسمو امير المنطقة الشرقية على رعايته لابناء فلسطين الموجودين بالمنطقة ووصف اللقاء مع سموه بانه لقاء ايجابي وطيب.

ولي عهد الكويت يستقبل وزراء الدفاع بدول مجلس التعاون

الكويت - واس.. التقى سمو الشيخ سعد العبد الله السالم الصباح ولي العهد ورئيس الوزراء الكويتي امس مع اصحاب السمو والمعالي وزراء الدفاع بدول مجلس التعاون لدول الخليج العربية المشاركين في الاجتماع الرابع لوزراء الدفاع بدول المجلس وحضر اللقاء نائب رئيس الوزراء ووزير الخارجية الكويتي الشيخ صباح الاحمد الجابر والامين العام لمجلس التعاون لدول الخليج العربية عبد الله بشارة.

الهدوء يسود كافة الاراضي اللبنانية

الجميل يعود الى دمشق قبل نهاية الشهر الحالي لاستكمال محادثاته مع الاسد

بيروت - ق.ن.ا.. توقعت مصادر شبه رسمية في بيروت امس عودة الرئيس اللبناني امين الجميل الى دمشق قبل نهاية الشهر الحالي لاستكمال ابحاث القمة التاسعة بين الرئيسين الجميل وحافظ الاسد والتي كانت قد بدأت في دمشق يوم الجمعة.

واضافت المصادر ان اللقاء القادم بين الرئيسين سيسفر عن تحديد يوم ١٥ نوفمبر القادم موعدا لعقد مؤتمر الحوار الوطني الشامل بحضور جميع الاطراف اللبنانية.

وكشفت هذه المصادر عن طمانة الرئيس الاسد للرئيس الجميل وخاصة فيما يتعلق باستمرار دعم دمشق للشرعية اللبنانية. واكدت ان الرئيس الجميل تلقى وعدا من دمشق بالا تبرم اية مشاريع بين الفرقاء في غياب دور رئيس الجمهورية.

والمعروف ان الجميل اجرى خلال اليومين الماضيين مباحثات مع الرئيس الاسد ثم توجه الى نيويورك لحضور احتفالات الامم المتحدة بذكرى مرور ٤٠ عاما على انشائها.

[البقية على ص ٣٠]

فرص ذهبية
للتجار
أصحاب محلات الملابس والأقمشة والساعات
والمستثمرين والعملاء
للبيع نقداً أو بالأقساط
معارض في أبهاء الراجحي الجديدة ذات المزايا الفريدة
الغرض من البيع: تسليم أصحاب الحق حقوقهم العدد المعروض: قليل جداً
هناك معارض ومطعم وسوبر ماركت للإيجار بمناسب
للاطلاع: تفضلوا بزيارتنا مع تحيات مكتب الراجحي للتنمية العقارية
جنوب دلة - شارع العليا العام - الرياض ت: ٤٥٤٢٥٦٦ / ٤٥٤٤٦٢٤

إعلان
أراضي بالتقسيط
أول مكتب بريدة
متخصص لبيع الأراضي بالتقسيط
يسره أن يزف البشرى بوجود أراضي بالتقسيط - وبأسعار مغرية جداً
مع تحيات / مكتب التقسيط العقاري
الصقراء: مقابل مستوصف العيدي - ت/ ٠٦/٣٢٣٤٢٤٥

يعلن
معرض وسام العليا
عن تنزيلاته الكبرى
على كافة الألبسة والأحذية النسائية والسهرة
من أشهر بيوت الأزياء العالمية
من ٢٠٪ الى ٤٠٪
إبتداء من ١ / ٢ / ١٤٠٦هـ
ولغاية ٢٩ / ٢ / ١٤٠٦هـ
الرياض - العليا - شارع الثمانين
مجمع السيد التجاري ت: ٤٦٥٦٥٣٦
تصريح الغرفة التجارية رقم ٧٥

شيسيدو
اينوي

اينوي... عبير الابداع..
مؤسسة اسماعيل هارون دهلوي
جدة - المساعدية ٦٦١٦١١٥ مكة ٥٤٢٥٣٠٣ الرياض ٤٠٢٣٠٤٢

لجنة تنقية الأجواء (بقية)

هذا وقد ادلى صاحب السمو الملكي الامير عبد الله بن عبد العزيز ولي العهد ونائب رئيس مجلس الوزراء ورئيس الحرس الوطني بتصريح لوكالة الانباء السعودية بمناسبة انعقاد الجولة الثانية من المحادثات السورية الاردنية. بتوجيه ورعاية جلالة الملك فهد بن عبد العزيز المفدى وبرئاسة صاحب السمو الملكي ولي العهد الامين قال فيه.. يسعدني ان استقبل «اليوم» على ارض المملكة العربية السعودية دولة الاخ الرئيس الدكتور عبد الرؤوف الكسم رئيس وزراء الجمهورية العربية السورية ودولة الاخ الرئيس زيد الرفاعي رئيس وزراء المملكة الاردنية الهاشمية لحضور الاجتماع الثاني للجنة تنقية الاجواء العربية لمواصلة الحوار الاخوي البناء حول المواضيع التي تطرق اليها البحث في الاجتماع الاول للجنة في الشهر الماضي واضاف سموه انني على ثقة بان الروح التي سادت جلسات اللجنة في الاجتماع الاول والثقة المتبادلة التي جرى بها بحث تلك الموضوعات تبشر بعزم الدولتين الشقيقتين على التقارب وحرصهما على الالتقاء والعودة بعلاقتهما الى سالف عهدها.

كما انني على يقين باننا جميعا في هذه اللجنة سنعالج الامور المطروحة على بساط البحث ونحن مدركون التحديات التي تواجه امتنا العربية ومدركون مسؤوليتنا تجاهها.

واختتم سموه تصريحه راجيا من الله العلي القدير ان يكلل بالنجاح جهود هذه اللجنة وان يجعل في اعمالها الخير للامة العربية.

وقد انهت لجنة تنقية الاجواء العربية جلستها الاولى امس برئاسة صاحب السمو الملكي الامير عبد الله بن عبد العزيز ولي العهد ونائب رئيس مجلس الوزراء ورئيس الحرس الوطني وحضور رئيس وزراء سوريا الدكتور عبد الرؤوف الكسم ورئيس وزراء الاردن السيد زيد الرفاعي ووصف الامين العام لجامعة الدول العربية الشاذلي القليبي الاجتماع بانه كان وديا واخويا ونوه القليبي في تصريح له عقب الجلسة التي استغرقت زهاء الساعتين بالدور الاساسي الذي تضطلع به المملكة في تنقية الاجواء العربية بفضل توجيهات جلالة الملك فهد بن عبد العزيز المفدى الذي يولي العمل العربي جل رعايته واهتمامه.

واعرب عن امله في ان تخرج هذه اللجنة التي يراسها سمو الامير عبد الله بن عبد العزيز بحكمته المعروفة بنتائج ايجابية نحو تنقية الاجواء العربية مؤكدا على اهمية تضافر الجهود للوصول الى هذا الهدف.

وكان السيد زيد الرفاعي رئيس الوزراء بالمملكة الاردنية الهاشمية قد وصل الى الرياض في الساعة الثانية عشرة من ظهر امس لمواصلة اجتماعاته مع دولة رئيس الوزراء السوري والتي بدأت في جدة في الشهر الماضي.

وكان في مقدمة مستقبليه لدى وصوله بالمطار صاحب السمو الملكي الامير عبد الله ابن عبد العزيز ولي العهد ونائب رئيس مجلس الوزراء ورئيس الحرس الوطني. كما كان في استقباله صاحب السمو الملكي الامير سعود الفيصل وزير الخارجية ومعالي وزير الزراعة والمياه الوزير المرافق الدكتور عبد الرحمن آل الشيخ ومعالي وزير الحج والاوقاف الاستاذ عبد الوهاب عبد الواسع ونائب رئيس الحرس الوطني

المساعد عبد العزيز التويجري ووكيل وزارة الخارجية للشؤون السياسية عبد الرحمن منصوري والامين العام لجامعة الدول العربية السيد الشاذلي القليبي ومندوب تونس لدى الجامعة العربية الطيب السحباني وسمو الامير تركي بن عبد الله بن محمد آل سعود وعبد المحسن التويجري المستشاران بديوان سمو ولي العهد وامين مدينة الرياض عبد الله النعيم والسفير الاردني لدى المملكة محمد رسول الكيلاني.

وقد صحب سمو الامير عبد الله بن عبد العزيز دولة السيد زيد الرفاعي الى منصة الشرف حيث عزفت الموسيقى السلامين الوطنيين ثم استعرضا حرس الشرف وعقب استراحة قصيرة في الصالة الملكية توجه دولة رئيس الوزراء السوري الى المكان المعد لاقامته ويرافق دولة رئيس الوزراء السوري معالي وزير الخارجية السوري فاروق الشرع.

وكان في مقدمة مستقبليه لدى وصوله بالمطار صاحب السمو الملكي الامير عبد الله ابن عبد العزيز ولي العهد ونائب رئيس مجلس الوزراء ورئيس الحرس الوطني. كما كان في استقباله صاحب السمو الملكي الامير سعود الفيصل وزير الخارجية ومعالي وزير الحج والاوقاف الاستاذ عبد الوهاب عبد الواسع ونائب رئيس الحرس الوطني المساعد عبد العزيز التويجري ووكيل وزارة الخارجية للشؤون السياسية عبد الرحمن منصوري والامين العام لجامعة الدول العربية السيد الشاذلي القليبي ومندوب تونس لدى الجامعة العربية الطيب السحباني وسمو الامير تركي بن عبد الله بن محمد آل سعود وعبد المحسن التويجري المستشاران بديوان سمو ولي العهد وامين مدينة الرياض عبد الله النعيم والسفير الاردني لدى المملكة محمد رسول الكيلاني.

وقد صحب سمو الامير عبد الله بن عبد العزيز دولة الدكتور عبد الرؤوف الكسم الى منصة الشرف حيث عزفت الموسيقى السلامين الوطنيين ثم استعرضا حرس الشرف وعقب استراحة قصيرة في الصالة الملكية توجه دولة رئيس الوزراء السوري الى المكان المعد لاقامته ويرافق دولة رئيس الوزراء السوري معالي وزير الخارجية السوري فاروق الشرع.

على مستوى القمة
مباحثات جزائرية موريتانية في الجزائر

الجزائر ـ ق.ن.ا.. عقدت هنا امس جلسة مباحثات رسمية جزائرية موريتانية ثنائية برئاسة الرئيسين الجزائري الشاذلي بن جديد والموريتاني العقيد معاوية ولد سيد احمد طايع الذي يزور الجزائر حاليا.

وذكرت وكالة الانباء الجزائرية انه جرى خلال هذه الجلسة بحث قضايا المنطقة والتطورات التي شهدتها مؤخرا والقضايا الدولية ذات الاهتمام المشترك وكذلك جوانب التعاون بين البلدين.

وكان الجانبان قد عقدا اول امس السبت جلسة اولى من المباحثات وذلك عقب وصول الرئيس الموريتاني الى الجزائر قادما من تونس.

انفجار شحنة ناسفة في يافا

عمان ـ واخ.. انفجرت امس شحنة ناسفة في وسط مدينة يافا المحتلة عام ١٩٤٨.

واسفر الحادث عن اصابة شخص واحد بجروح حسب اعتراف الناطق الصهيوني الاسرائيلي الذي اضاف انه لم تتوفر بعد تفاصيل اخرى عن هذا الحادث.

سمو الأمير عبدالله .. بقية

وقد حضر الحفل صاحب السمو الملكي الامير مشعل بن عبدالعزيز وصاحب السمو الملكي الامير متعب بن عبدالعزيز وزير الاشغال العامة والاسكان وصاحب السمو الملكي الامير نواف بن عبدالعزيز وصاحب السمو الملكي الامير سلمان بن عبدالعزيز امير منطقة الرياض وصاحب السمو الملكي الامير احمد بن عبدالعزيز نائب وزير الداخلية واصحاب السمو الملكي الامراء والمعالي الوزراء ومندوب تونس لدى الجامعة العربية الطيب السحباني .. وكبار المسؤولين من مدنيين وعسكريين .

امير وولي عهد الكويت يجتمعان بعرفات

الكويت ـ ق.ن.ا.. اجتمع سمو الشيخ جابر الاحمد امير الكويت والشيخ سعد العبد الله السالم الصباح ولي العهد ورئيس مجلس الوزراء الكويتي كل على حدة هنا امس مع السيد ياسر عرفات رئيس اللجنة التنفيذية لمنظمة التحرير الفلسطينية الذي يزور الكويت حاليا.

وقال مسؤول فلسطيني لمراسل وكالة الانباء القطرية في الكويت عقب الاجتماعين بان البحث خلالهما تطرق الى اخر تطورات القضية الفلسطينية وخاصة الغارة الاسرائيلية على مقر المنظمة في تونس مؤخرا وانعكاسات العملية العدوانية على تطورات الوضع السياسي في الشرق الاوسط اضافة الى ظروف وملابسات عملية احتجاز السفينة الايطالية.

واضاف بان البحث تطرق ايضا الى العملية الامريكية ضد الطائرة المدنية المصرية وارغامها على الهبوط في جزيرة صقلية الايطالية وكذلك تطورات الوضع الفلسطيني في الاراضي المحتلة وما تشهده الساحة اللبنانية.

وقال ان زيارة السيد عرفات للكويت تاتي ضمن جولة عربية يزور خلالها عددا من دول المنطقة بهدف بحث امكانية عقد قمة عربية.

وكان السيد عرفات قد وصل الى الكويت اول امس قادما من بغداد.

من جانب اخر علم من مصدر فلسطيني مطلع ان هاني الحسن المستشار السياسي لياسر عرفات وصل الى عمان مساء اول امس السبت حاملا رسالة من رئيس اللجنة التنفيذية لمنظمة التحرير الفلسطينية الى الملك حسين عاهل الاردن.

واوضح المصدر نفسه ان هاني الحسن اجرى مباحثات مع المسؤولين الاردنيين تناولت بصفة خاصة الغاء لقاء لندن بعد رفض بريطانيا استقبال وفد فلسطيني في ١٤ اكتوبر الحالي.

على ذمة صحيفة اماراتية
تونس طلبت من الجزائر حماية مجالها الجوي

ابو ظبي ـ كونا.. ذكرت صحيفة الاتحاد الصادرة هنا امس ان تونس طلبت رسميا من الجزائر حماية مجالها الجوي تحسبا لغارة صهيونية مماثلة للتي تعرضت لها منطقة حمام الشط في وقت سابق من الشهر الجاري.

ونسبت الى مصادر دبلوماسية عربية قولها ان الجزائر شرعت بالفعل في تامين حماية شاملة للمجال الجوي التونسي والمياه الاقليمية التونسية في البحر المتوسط وذلك تطبيقا لبنود معاهدة الاخاء والتعاون الموقعة بين البلدين والتي تضم بالاضافة اليهما موريتانيا.

واضافت المصادر ان الجزائر ارسلت بعثة عسكرية لتقيم في تونس بصفة دائمة للمساعدة على حماية المجال الجوي التونسي.

وذكرت الصحيفة ان الرئيس الموريتاني احمد ولد طايع الذي اختتم زيارة رسمية لتونس قد اجرى محادثات مع المسؤولين التونسيين تتعلق بتنسيق امني بين الجزائر وتونس وموريتانيا تمهيدا للتوقيع على معاهدة دفاع مشترك بين الدول الثلاث باقتراح جزائري.

طلبة الجامعات (بقية)

الغارة الصهيونية على مقر قيادة منظمة التحرير الفلسطينية في تونس واتخذت ابعادا جديدة عقب اعتراض المقاتلات الامريكية للطائرة البوينج المصرية. وقد احرقت العديد من الاعلام الامريكية والاسرائيلية بينما كان المتظاهرون يهتفون بهتافات معادية للولايات المتحدة والعدو الصهيوني.

وقد تدخلت قوات مكافحة الشغب بعنف في كل مرة لتفرقة المتظاهرين.

وكان وزير الداخلية المصري احمد رشدي قد اكد صباح اول امس السبت بان المظاهرات في الشوارع محظورة في مصر بموجب حالة الطوارىء التي اعلنت فور اغتيال الرئيس المصري انور السادات في السادس من اكتوبر تشرين الاول ١٩٨١.

وتشير الدوائر السياسية الى ان السلطات السياسية تخشى بالاساس من اتساع نطاق هذه المظاهرات وامتدادها خارج الجامعات التي ما زالت حتى الان مقتصرة عليها.

غير ان احزاب المعارضة منقسمة من جانبها حول الموقف الذي يتعين عليها ان تتخذه تجاه هذه المظاهرات. فقد كان ابراهيم شكري رئيس حزب العمل هو الوحيد حتى الان الذي تحدث امام المتظاهرين في جامعة القاهرة. اما الاحزاب الاخرى فلم تؤيدها او تدينها بشكل واضح.

وتفيد مصادر متطابقة بان رؤساء الاحزاب المصرية الخمسة عقدوا اتفاقا ضمنيا مع الرئيس المصري حسني مبارك اثناء اجتماعه معهم يوم الاربعاء الماضي يقضي بان تتولى الدولة تسوية الازمة الراهنة مع الولايات المتحدة دون اي ضغوط من الشارع.

الجميل يعود (بقية)

من جانب اخر يسود الهدوء جميع محاور القتال في سائر الاراضي اللبنانية حيث تنعم منذ فجر امس محاور بيروت والضاحية الجنوبية والجبل بهدوء ملحوظ بعد اشتباكات متفرقة شهدتها محاور رأس النبع البرجاوي الطيبة في بيروت مساء امس الاول.

من ناحية اخرى انفجرت صباح امس عبوة ناسفة صغيرة بالقرب من محطة لبيع المحروقات بالقرب من مكتب بريد ساقية الجنزير واسفرت عن خسائر مادية محدودة.

وعلى صعيد المعابر بين شطري بيروت يستمر معبر قصقص مفتوحا امام حركة السير بالاتجاهين فيما يقتصر العبور على معبر الكفاءات من غرب بيروت باتجاه الشرق لليوم الثالث على التوالي في نفس الوقت الذي يقتصر فيه العبور على معبر المتحف البربير على النواب وموظفي مجلس النواب والصحفيين المزودين بتصاريح.

وفي الجنوب اللبناني يسود الهدوء الحذر ايضا محاور كفرفالوس لبعا عين المير كرخا بعد اشتباكات متفرقة الليلة قبل الماضية استخدمت خلالها الاسلحة الصاروخية والرشاشات الخفيفة والقنابل اليدوية.

زايد يقوم بقية

سيلتقي في الجزائر بعد ذلك مع الرئيس الجزائري الشاذلي بن جديد لبحث سبل الوصول الى موقف عربي موحد خاصة بعد استمرار اعداء الامة العربية في مواقفهم مستغلين التردي والانحدار في العلاقات العربية لتحقيق مخططاتهم في تمزيق وتشتيت العرب.

وقالت الصحيفة ان التحرك السياسي لسمو رئيس دولة الامارات ياتي في نطاق حرصه على ضرورة ان يسارع القادة العرب الى الالتقاء ووضع صيغة موحدة للعمل العربي المشترك وتدارك الوضع الراهن وانقاذ ما يمكن انقاذه قبل فوات الاوان واحياء التضامن العربي باعتباره الحل الوحيد لمواجهة اعداء الامة العربية.

طيبة الطيبة (بقية)

زالت تحت التنفيذ والمتوقع الاستفادة من معظمها خلال العام الحالي وتشمل:

١ـ الطريق الدائري الثاني بالمدينة المنورة والذي وضع جلالة الملك فهد المفدى حجر الاساس لانشائه والذي يبلغ طوله حوالي (٢٨)كم وعرضه (٨٤) مترا والذي تبلغ تكاليف المرحلة الاولى منه مائتي مليون والثانية مائتي مليون ريال وكما بلغ اجمالي مبالغ نزع الملكية خمسمائة مليون ريال..

٢ـ طريق الفريش ـ الفقرة مع وصلة الجفر بطول ٥٢كم وبتكاليف تبلغ حوالي ٥٥ مليون ريال ويربط هذا الطريق المدينة المنورة بمنطقة الفقرة الزراعية ومصيف المدينة حيث ترتفع بما يقارب ١٦٠٠ متر عن سطح البحر..

٣ـ مشروع ربط طريق الجامعات بالطريق السريع وذلك باستمرار امتداد طريق الجامعات جنوبا ليتحد مع الطريق السريع امام المشتل العام للامانة وطوله يبلغ (٧)كم بتكاليف (٢٠) مليون ريال وسيسهل حركة مرور الشاحنات وغير المسلمين من والى الطرق السريع خارج حدود الحرم..

٤ـ توصيلة لربط طريق الجامعات بالطريق السريع مرورا بمسجد ابيار علي (الميقات) وشركة الكهرباء ومستشفى الحميات ويتضمن المشروع تنفيذ كوبري يمر فوق مجرى وادي العقيق وهذه التوصيلة مزدوجة بطول حوالي ٣كم وبتكاليف ثمانية ملايين ريال وبلغت المبالغ لنزع الملكية خمسة وعشرين مليونا من الريالات..

واشار المهندس طالب (بان هذه المشاريع انما هي امتداد لمشاريع وزارة المواصلات في مجال تشييد الطرق وتعبيدها في منطقة المدينة المنورة وذلك بناء على توجيهات صاحب الجلالة الملك المفدى وولي عهده الامين لاهمية المدينة المنورة ومكانتها الدينية اضافة الى ان قوافل الحجاج تمر بها وهم في طريقهم لاداء فريضة الحج يستخدمون هذه الشبكات من الطرق بعد ان روعي في تصميمها وفق احدث المواصفات والمقاييس العالمية وتوفر وسائل السلامة..)

انجازات الخطة الخمسية الماضية

وبنظرة سريعة على انجازات وزارة المواصلات في مجال الطرق بالمنطقة خلال الخطة الماضية نجد انها قد قامت بتنفيذ شبكة من الطرق موزعة في مختلف انحاء المنطقة بلغت اطوالها (١٥٠٧)كلم بتكاليف بلغت اكثر من (١٣٦٦) مليون ريال، كما تم تنفيذ طريق المدينة ـ مكة السريع كاملا بطول (٤٢٠)كم والى جدة بطول (٣٩٦)كم بتكلفة تزيد على (٢٤٦٣) مليون ريال ويعتبر هذا الطريق مثالا حيا على ما تقوم الدولة بتوفيره من خدمات لحجاج بيت الله الحرام ولمواطنيها..

كما تم خلال الخطة الماضية تزفيت (٣٢٥)كم من الطرق شملت اربعة مجموعات موزعة في مختلف انحاء المنطقة بتكاليف بلغت حوالي (٥٢٠) مليون ريال، كما بلغ اجمالي الطرق التي تم فتحها وتمهيدها للمناطق الزراعية بمنطقة المدينة بواسطة الطرق الزراعية (٨٦٠٠)كم..

مشاريع المياه والمجاري

وتحدث ايضا مدير مصلحة المياه بالمدينة المنورة المهندس عادل شيره لـ(الجزيرة) عن المشاريع الاساسية والتكميلية والتي نفذت لمشاريع المصلحة خلال الخطة الخمسية الماضية والتي بلغت قيمتها (١٠٣٦) مليون ريال..

وقال المهندس عادل بانه قد تم خلال الخطة الخمسية الثالثة انجاز اثني عشر مشروعا حيويا زادت تكاليفها على ثمانمائة مليون ريال اشتملت على عقود لتنفيذ عدة مراحل لايصال وتمديد شبكات المياه والمجاري الى الاحياء السكنية الى جانب العديد من المشاريع الاخرى والتي لا زال استكمال بعضها جاريا كمحطة تنقية المجاري..

واضاف «بان هناك العديد من المشاريع المعتمدة للعام الحالي ويجري تنفيذها حاليا بتكاليف تقدر بحوالي اكثر من مائتين وثلاثين مليون ريال وتشتمل على تنفيذ الجزء الاول من المرحلة الرابعة لشبكات المياه وتنفيذ العقد رقم سبعة لشبكة المجاري وانشاء المجمع الرئيسي لشبكات المجاري اضافة الى انشاء اربعة خزانات مائة الف متر مكعب من المياه»..

كما لا زالت المصلحة مستمرة في جلب مياه الشرب من ابار المزارعين بعد شرائها والتاكد من صلاحيتها للشرب عبر شبكة من التمديدات الى خزانات التجميع بالمحطة حيث يتم خلطها مع مياه التحلية والتي يتم ضخها من ينبع الى المدينة المنورة بطاقة عشرين مليون جالون يوميا وتعقيمها ثم ضخها للمواطنين عبر الشبكة وقد بلغت قيمة المياه التي تم شراؤها من المزارعين خلال الفترة من عام ١٣٩٦هـ وحتى نهاية الخطة الخمسية الماضية (٢٣,٤٦٤,٠٠٠) ريال كما تم شبك ما يزيد من ستين بئرا اضافة الى عشرة ابار. يجري استكمال حفرها..

وقال: ان الكلمات تقف عاجزة.. ولا تستطيع ان تعبر عما يجيش في نفوسنا من مشاعر صادقة وهي مزيج من مشاعر الفرح والحب والسعادة بهذه الزيارة حيث يحل الاب والقائد بين اهله وذويه ومواطنيه.. يتفقد احوالهم.. ويقف على احتياجاتهم لتلبيتها.

هذا في الوقت الذي تاتي فيه زيارات سيدي ومولاي جلالة الملك في اطار الاهتمام الكبير الذي يوليه جلالته حفظه الله لكافة مدن ومناطق وقرى وهجر مملكتنا الحبيبة.. وتوفير الامن والامان والرفاهية للمواطن.

وزراء دفاع

الجلسة الافتتاحية نالت اعجاب الجميع هنا.. اشار الى حقيقة هامة وهي ان منطقتنا تتاثر بما يدور حولها من غياب الاستقرار وانهيار الامن واللجوء الى العنف كبديل للاحتكام الى العقل وفوق ذلك فاننا لسنا بعيدين عن التخطيط الصهيوني الذي لن يتردد في ادخالنا في دائرة عملياته اذا ما شعر باننا قصرنا في مسؤولياتنا وصيانة امن واستقرار منطقتنا معتمدين على مواردنا وحدها.

وابدى بشارة نظرة تشاؤمية وافقه فيها المشاركون في المؤتمر حين اشار الى ان النظرة الخليجية الى العالم لم تتغير (فلا زال حتى الآن لا ينعم بالسلام وانما يعيش غياهب الحرب معتمدا على توازن الردع وميزان الرعب).. مؤكدا ان العصر الذي نعيشه هو عصر القوة (ومن يملك الحق دون القوة فلا يستطيع ان يضمن اخذه الحق كاملا).

وقال (نحن نعيش في زمن لا يحترم القدرة على الاقناع وانما يحترم القدرة على الايذاء.. فياتي الحق بحجم القوة التي يستند عليها).

واعلن امين عام مجلس التعاون ان قمة مسقط التي ستعقد بعد اسبوعين ستشهد اطلاق مسيرة العمل الموحد في مجال الدفاع بشكل اوضح واعمق مما كانت عليه «فلا حرية دون امن واستقرار.. ولا امن دون قاعدة متماسكة صلبة تصونها سواعد دفاعية قوية ويرعاها شعب متفاعل معطاء».

وتلك هي خلاصة الاستراتيجية الدفاعية التي سيقرها الوزراء اليوم تمهيدا لرفعها الى قادة دول المجلس لدى لقائهم القادم في مسقط.

وامتدح بشارة في نهاية كلمته قوات درع الجزيرة التي تتخذ من مدينة الملك خالد العسكري في حفر الباطن مقرا لها وقال (منذ عامين كان الحديث عنها يدخل في اطار اللامعقول والان نتكلم عن موعد زيارتها في موقعها بعد ان اكتملت عدة وعددا مجسدة مبدأ الاعتماد على الذات ومعبرة عن المواجهة الجماعية للمخاطر.

من جهته شدد وزير الدفاع الكويتي ورئيس المؤتمر الشيخ سالم الصباح على ان المنطقة تواجه اليوم مرحلة عاتية من التحديات بعد تصاعد الاحداث وبعد

(بقية)

اتساع ساحة الخطر التي امتدت من منطقة الخليج الى اقصى المغرب وبذلك اصبحت الارض والمياه والاجواء العربية كلها مستباحة للتخريب والقرصنة والعدوان المسلح حسب قوله سواء من جانب الافراد والجماعات او القوى النظامية مما اضاع الامل والثقة في حرمة القوانين الدولية وفاعليتها واكد ان منطق القوة الغاشمة هو الذي يسود هذه الايام.

واشار الوزير الكويتي الى ما يردده البعض باننا شعوب صغيرة.. وهذا صحيح ـ وفقا لما قاله ـ ولكننا بالحق والعزم والارادة قوة كبيرة.. واوضح ان الظروف التي تمر بها المنطقة تحتم الاخذ بكل الاسباب للنهوض بقوات الخليج العربية لتكون بالفعل درعا لتامين المنطقة لكي تبقى كما كانت دائما ولتزداد قدرة على المساهمة الايجابية في اعلاء كلمة الحق.

لقطات من المؤتمر

- الجلسة الافتتاحية الاولى استغرقت خمس ساعات في حين انه كان مقررا لها ان تستغرق اربع ساعات.
- تاخر افتتاح الجلسة الثانية المسائية مدة ساعة بسبب اجتماع وزراء دفاع الدول الست مع الشيخ سعد الصباح ولي العهد الكويتي بحضور نائب رئيس الوزراء ووزير الخارجية صباح الاحمد الصباح.
- شارك في الاجتماعات اللواء يوسف مدني رئيس اللجنة العسكرية للامانة العامة لمجلس التعاون الخليجي. وقد اثنى عدد كبير من المؤتمرين على المجهودات التي تبذلها اللجنة.
- اقام امير الكويت الشيخ جابر الاحمد حفل عشاء تكريما لوزراء الدفاع الخليجيين والوفود المشاركة في المؤتمر حضره عدد من كبار المسؤولين الكويتيين ورجال السلك الدبلوماسي.
- استمع الوزراء الى شرح مفصل ومطول قدمه عدد من الضباط الخليجيين عن مراحل التدريب التي بلغتها قوات درع الجزيرة.

● نجران/ يعلن علي محمد حسين آل صلاح عن فقد استمارة سيارة رقم ٤٢٢١٤٣٢ يرجى ممن يجدها تسليمها لمرور نجران وله الشكر.

● نجران/ يعلن محمد علي آل صفحان عن فقد استمارة سيارة رقم ٦٩٠٤٤٠٧ مصدرها نجران يرجى ممن يجدها تسليمها مشكورا لمرور نجران :

● يعلن محمد بن صالح سحاب الغامدي عن فقد استمارة سيارة داتسون ١٨٠ بي م ٧٩ رقم اللوحة ١١٣٩٤٧ خصوصي السعودية الرياض يرجى ممن يعثر عليها ان يسلمها الى مرور الرياض وله الشكر.

● يعلن حميد حسين احمد مجلي عن فقد رخصة عمل رقم ٦٠٥٨ تاريخ ١٤٠٥/٢/١٢هـ صادرة من الرياض يرجى ممن يعثر عليها ان يسلمها الى مكتبة العمل بالرياض وله الشكر.

● الدوادمي/ تعلن المحكمة الشرعية بنفي انه انهى اليها محمد بن هلال بن عويضة المطيري ان من الجاري في ملكه وتحت تصرفه كامل المزرعة الواقعة في محله الامثلة بضواحي نفي المحدودة بالحدود الاتية : جنوبا : باقي الارض الغير موافق عليها من قبل الزراعة بطول خمسمائة متر ٥٠٠م وشمالا : مجرى وادي بطول خمسمائة متر ٥٠٠م وشرقا : شارع بطول مائتين متر ٢٠٠م وغربا : باقي الارض الغير موافق عليها من قبل الزراعة بطول مائتين متر ٢٠٠م والمساحة الاجمالية مائة دونم فقط لاغير ١٠٠دونم وطلب اعطائه حجة تملك له فعلى كل من له معارضة في ذلك تقديم اعتراضه الى المحكمة خلال شهرين من تاريخ اعلانه .

● الخرج/ تعلن المحكمة الشرعية بالخرج انه انهى اليها علي عبده احمد المحاسر عسيري الوكيل الشرعي عن احمد بن مرعي بن احمد عسيري بموجب الوكالة رقم ٢٣٢٦٢ في ١٤٠١/٧/٢٦هـ الصادره من كتابة عدل الطائف ان من الجاري في ملكه وتحت تصرفه كامل ارضه رقم ٢١٠٨ الواقعة في محله بالسعودية بالخرج المحدودة بالحدود الاتية : جنوبا : ٢١,٠٨م واحد وعشرون مترا وثمانية سم ويحدها الارض رقم ٢١٠٧ وشمالا : ٢١,٨م وحد وعشرون مترا وثمانية سم ويحدها شارع عرض ١٥م وشرقا : ٢٢,٢٥م اثنين وعشرون مترا وخمسة وعشرون سم ويحدها الارض رقم ٢١٠٦ وغربا : ٢١,٨٥م واحد وعشرون مترا وخمسة وثمانون سم ويحدها الارض رقم ٢١١٠ والمساحة الاجمالية ٤٦٧,٠١م٢ وطلب اعطائه حجة تملك له فعلى كل من له معارضة في ذلك تقديم اعتراضه الى المحكمة خلال شهر من تاريخ اعلانه .

● يعلن عبدالرحمن عبدالله احمد سعيد عن فقد لوحة سيارة هايلكس م٨٢ رقم ٦٢٧٠٤٥٧ صادرة من الرياض يرجى ممن يعثر عليها ان يسلمها الى مرور الرياض وله الشكر.

● يعلن عايض محمد حسن الاحمري عن فقد استمارة سيارة هايلكس م٨٣ رقم ٤١٩٤٧٩٨ تاريخ ١٤٠٣/٧/٢٦هـ صادرة من الرياض يرجى من يعثر عليها ان يسلمها الى مرور الرياض وله الشكر.

● عنيزه ـ تعلن لجنة الفصل في طلبات ساقطي قيد المواليد والوفيات بامارة القصيم انه تقدم اليها المدعو/صالح محمد الحكيمي ـ يماني الجنسية ـ بموجب الجواز رقم ٤٨٤٣٤ وتاريخ ١٩٨٢/١٢/٦م صادر من جدة طالبا استخراج شهادة ميلاد لابنه صلاح المولود في بريدة بتاريخ ١٣٨٦/٧/١هـ. واللجنة تعلن انها سوف تمنح الشهادة المطلوبة بعد مضي ثلاثة اشهر من اعلانه فمن له معارضة فليتقدم بها للجنة خلال المدة المذكوره.

● تقدم الى ادارة الاحوال المدنية في مدينة الرياض المواطن ـ عبدالله عبدالرحمن عبدالله الشملان مفيدا ان دفتر حفيظة نفوسه رقم ١٦٣٦٦/٢٨١ وتاريخ ١٣٨٨/٥/١٦هـ. سجل الخرج قد فقد منه يرجى ممن يعثر عليه ان يسلمه لادارة الاحوال المدنية في الرياض او اقرب ادارة احوال مدنية ـ لان حيازة هذه الحفيظة او اخفائها او العبث بمدوناتها او استعمالها من قبل غير صاحبها يعد مخالفة يعاقب عليها النظام.

● الدوادمي/ تقدم الى ادارة الاحوال المدنية في شقراء المواطن ناصر مضحي ساتر الحمادي العتيبي مفيدا ان دفتر حفيظة نفوسه رقم ٣٦/٨٠٢٢ تاريخ ١٣٩٢/١/٢٨ هـ سجل شقراء قد فقد منه. يرجى ممن يعثر عليه ان يسلمه لادارة الاحوال المدنية في شقراء او اقرب ادارة احوال مدنية ـ لان حيازة هذه الحفيظة او اخفائها او العبث بمدوناتها او استعمالها من قبل غير صاحبها يعد مخالفة يعاقب عليها النظام .

● الدوادمي/ تقدم الى ادارة الاحوال المدنية في الدوادمي المواطن عميش بن شرار بن طفيل الشيباني العتيبي مفيدا ان دفتر حفيظة نفوسه رقم ١٢٠٦٩ تاريخ ١٣٩٥/٥/٩هـ سجل الدوادمي قد فقد منه. يرجى ممن يعثر عليه ان يسلمه لادارة الاحوال المدنية في الدوادمي او اقرب ادارة احوال مدنية ـ لان حيازة هذه الحفيظة او اخفائها او العبث بمدوناتها او استعمالها من قبل غير صاحبها يعد مخالفة يعاقب عليها النظام .

● تعلن ادارة الاحوال المدنية في شقراء انه تقدم لها المواطن علي دهير ضاوي المقاطي حامل حفيظة نفوس رقم ١٨٧٤/٢٨٩٣ في ١٣٨٤/٧/٢٩ هـ سجل شقراء طالبا حذف اسم والده (دهير) واضافة طلق ليصبح اسمه بعد الحذف والاضافة كالتالي علي طلق ضاوي المقاطي فمن له معارضة عليه التقدم للادارة خلال شهر من تاريخه والله الموفق.

يعلن سليمان مبارك سليمان الطياح عن فقدان جواز سفره رقم ١٢/١١٠٩٣ صادر من الرياض بتاريخ ١٤٠٢/٦/١٣ من يعثر عليه يسلمه مشكورا لجوازات الرياض.

● الدوادمي/ تقدم الى ادارة الاحوال المدنية في الدوادمي المواطن مشعل بن برجس بن نجر السدر الحمادي مفيدا ان دفتر حفيظة نفوسه رقم ٢٢٩٠٧ تاريخ ١٤٠٤/٦/١١ هـ سجل الدوادمي قد فقد منه. يرجى ممن يعثر عليه ان يسلمه لادارة الاحوال المدنية في الدوادمي او اقرب ادارة احوال مدنية ـ لان حيازة هذه الحفيظة او اخفائها او العبث بمدوناتها او استعمالها من قبل غير صاحبها يعد مخالفة يعاقب عليها النظام .

● يعلن سالم احمد سالم باقديم عن فقدان استمارة امتحان شهادة معاهد المعلمين للمرحلة الابتدائية للعام الدراسي ١٣٩٦ ـ ١٣٩٧هـ من معهد معلمين منطقة جيزان يرجى ممن يعثر عليها ان يسلمها الى ادارة التعليم بمنطقة جيزان وله الشكر.

● يعلن شيخ حسن عبد الكبير يماني الجنسية عن فقد جواز سفر رقم ٤٥٩٤٨٩ تاريخ ١٩٨٥/٧/٧م صادرة من جدة يرجى ممن يعثر عليها ان يسلمها الى القنصلية اليمنية بالرياض وله الشكر.

● الدوادمي/ تعلن ادارة الاحوال المدنية بالدوادمي بانه تقدم اليها المدعو معيض بن علي بن جعيثن الجعثين طالبا اضافة اسم قبيلة (السالمي) بحيث يصبح الاسم كاملا بعد الاضافة معيض بن علي بن جعثين الجعثين السالمي بحفيظة نفوسه رقم ١١٧٢٠ في ١٣٨٧/٦/٩هـ سجل بريدة فمن لديه معارضة عليه مراجعة هذه الادارة خلال شهر من تاريخه والله الموفق.

● الدوادمي/ تعلن المحكمة الشرعية بخف انه انهى اليها المواطن فالح عبد الله صنهات الرويس ان من الجاري في ملكه وتحت تصرفه كامل مزرعته الواقعة في جنوب خف بالاحياء المحدودة بالحدود الآتية: جنوبا شارع عرض ٣٠م بطول ٥٠٠م وشمالا القطعة رقم ١٩٦ بطول ٥٠٠م وشرقا القطعة رقم ٢١٢ بطول ٨٠٠م وغربا شارع عرض ٣٠م بطول ٨٠٠م ومجموع مساحتها ٨٠٠ × ٥٠٠م٢ وطلب اعطائه حجة تملك له فعلى كل من له معارضة في ذلك تقديم اعتراضه اليالمحكمة خلال شهرين من تاريخ اعلانه.

مطلوب سائقون للعمل بمدينة الرياض في شركة ليموزين
يشترط في المتقدم حيازة رخصة قيادة سعودية.. واقامة قابلة للتحويل بشرط أن تكون المهنة (سائق) في الإقامة. الأفضلية للسعوديين ـ على الراغبين الاتصال بتليفون ٤٦٣٢١٨٠

مطلوب معدات..
مؤسسة مجدل محمد مجدل الزراعية بوادي الدواسر
تعلن عن رغبتها في شراء:
معدات البذر والجني الخاصة بمحصول البطاطس
● المراجعة: تلفون ٠١/٧٨٤٠٤١٢ «نصر الخولي»..أو:
إرسال العروض على: (ص.ب ١٠٩ وادي الدواسر ١١٩٩١).

خروج نهائي
شركة عطا الله ـ الف المحدودة
تعلن بأن السيد/
بيتر جيمس فارمر
(أمريكي الجنسية ـ جواز سفر رقم: د/٩٠٦٠٠٢)
سيغادر المملكة بتأشيرة خروج نهائي.
ويرجى ممن له أية مطالبات لدى المذكور.. الاتصال بالرقم ٤٦٣٢٥٢٩ (٠١) خلال ثلاثة أيام من تاريخ نشر هذا الإعلان. والشركة ليست مسؤولة عن أية مطالبات بعد هذه الفترة.

خروج نهائي
شركة عطا الله ـ الف المحدودة
تعلن بأن السيد/
توماس جون لينون
(أمريكي الجنسية ـ جواز سفر رقم: د/١٣٢٥٥٣٦)
سيغادر المملكة بتأشيرة خروج نهائي.
ويرجى ممن له أية مطالبات لدى المذكور.. الاتصال بالرقم ٤٦٣٢٥٢٩ (٠١) خلال ثلاثة أيام من تاريخ نشر هذا الإعلان. والشركة ليست مسؤولة عن أية مطالبات بعد هذه الفترة.

مكتب اليوم العقاري
يفضلونه اكثر لكافة الخدمات العقارية بالرياض والقصيم
الملز ـ شارع جرير ت ٤٧٧١٣٦٩

الحارس الأمين لجميع أنواع السيارات
ضد السرقة والحريق
يمنع تشغيل السيارة بدون البدء ويشغل الأنوار ـ ويمنع الحريق المفاجئ وأيضا لا تشتغل السيارة ولا ت