طباعة أوفست وتيبو
تجليد فني فاخر
فرز ألوان "اسكنر"
دقة بالعمل والإنجاز
خامات ممتازة
أسعار مناسبة
نرحب بكم في
مطابع مؤسسة الجزيرة الصحفية التجارية
٤٠٢٤١٠١
٤٠٢٥٥٥٥
ستجدوننا بانتظاركم دائما

بسم الله الرحمن الرحيم

الجزيرة

صحيفة يومية تصدر عن مؤسسة الجزيرة للصحافة والطباعة والنشر

٢٤ صفحة

١ ريال

أولمبيا الطابعة المكتبية الإلكترونية
OLYMPIA
تشق الطريق نحو الكفاءة المكتبية..
مؤسسة بيت الرياض

Al-Jazeera Daily Newspaper - 24 TH Year - Friday, 18, Ramadan 1407H. - 25, AL - thawr 1365 H. SH. - 15, May 1987G. - No. 5342

الجمعة ١٨ رمضان ١٤٠٧هـ - ٢٥ الثور ١٣٦٥هـ ش - ١٥ ايار (مايو) ١٩٨٧م - السنة الرابعة والعشرون - العدد ٥٣٤٢

□□ وزير الصحة لـ (الجزيرة):

خادم الحرمين الشريفين وسمو ولي عهده الامين يوليان قطاع الصحة اهتماما كبيرا حتى وصل الى هذا المستوى الرائع

ما يقدمه القطاع الصحي الخاص جزء مكمل للخدمات الصحية في المملكة

الدولة تقرض المستثمرين في المشروعات الصحية ٥٠٪ من تكاليف المشروع تشجيعا للاستثمار

□□ كتب / عبد الرحمن المصيبيح.

نوه معالي وزير الصحة الاستاذ فيصل الحجيلان بالرعاية والعناية اللتين يحظى بهما قطاع الصحة من خادم الحرمين الشريفين الملك فهد بن عبد العزيز وسمو ولي عهده الامين وقال معاليه في تصريح «خاص لـ (الجزيرة)» ان ما تم تحقيقه من مستشفيات ومنشآت لعدد من القطاعات الصحية في كافة مناطق المملكة هو اكبر دليل على الاهتمام الذي تحظى به الصحة شأنها شأن اي قطاع آخر.

واشار معاليه الى الدعم الذي تقدمه حكومة خادم الحرمين الشريفين وقال ان الدولة بتوجيهات من خادم الحرمين الشريفين تقوم بمنح المستثمرين في المشروعات الصحية قرضا قيمته ٥٠٪ من تكاليف المشروع وبحد اقصى قدره (٥٠) مليون ريال وذلك تشجيعا لهم للاستثمار في المشروعات الصحية.

وتطرق معاليه في تصريحه لـ (الجزيرة) الى المستوى الكبير الذي وصلت اليه الخدمات الطبية الخاصة فقال لا شك ان الخدمات الطبية في القطاع الخاص بالمملكة في تحسن ملموس فقد وصلت في بعض المستشفيات والمستوصفات الى اعلى المستويات واستطاعت بعض تلك المستشفيات كسب سمعة عالية داخل المملكة وخارجها بما تقدمه من خدمات تخصصية تضاهي مثيلتها من الخدمات في الدول المتقدمة ويقوم القطاع الخاص بتأدية الدور المنوط به بوصفه جزءا من النظام

البقية ص - ٢٢

□□ بفضل الدعم السخي من قبل حكومة خادم الحرمين الشريفين:

قفزات نوعية كبيرة وانجازات رائعة تحققها النهضة الزراعية في المملكة

■■ ازدهار مشاريع انتاج الالبان وتربية الحيوانات والدواجن والتمور والحبوب

كتب / عبدالعزيز الدبيخي:

حققت الزراعة في المملكة العربية السعودية خلال عشر السنوات الاخيرة قفزات رائعة وخطوات جبارة في شتى المجالات الزراعية .. وبشكل ملفت للنظر .. حيث يلمس المتتبع للنهضة الزراعية في المملكة بوضوح الفارق بين ما كانت عليه الزراعة قبل عشر سنوات وما هي عليه اليوم من ازدهار وتطور في شتى مجالاتها الزراعية والحيوانية .

وبنظرة سريعة على مشروعات الالبان المنتشرة في مناطق الانتاج بالمملكة يدرك كل شخص مدى الجهد المبذول لتوفير هذا المنتج الحيوي الهام ليصبح في متناول الجميع بمواصفات عالية من حيث الجودة والنوعية بعد ان كان الحصول عليه غير متيسر في الاسواق.

هذا من ناحية ومن ناحية اخرى اصبحت تربية الدواجن (صناعة) انتشرت في كافة مناطق المملكة توفر للمواطن حاجته او ما يزيد عن حاجته من البيض واللحوم البيضاء طازجة بارقى مستويات الجودة النوعية (لحوم دجاج مبردة ومجمدة) لم يمض على ذبحها سوى ساعات قليلة . وكذلك البيض.

اما فيما يتعلق برغيف الخبز فقد حقق الله امنية المواطنين بأن يأكلوا مما يزرعون فقد فاق الانتاج حاجة الاستهلاك وصدر الفائض الى بلدان كثيرة في العالم والمواطن في المملكة ينعم بأنواع من الخبز بمواصفات عالية الجودة نتيجة لصنف القمح المستعمل وقد وفر انتاج القمح بالاضافة الى باقي المنتجات الزراعية الاخرى المنتجة محليا كثيرا من العناء والجهد الذي كان يبذل في الموانىء نتيجة الاستيراد .

اما في مجال الاعلاف والانتاج الحيواني فقد اخذت المملكة تسير نحو الاكتفاء الذاتي من الاعلاف التي تعتمد عليها الثروة الحيوانية من شعير وذرة وغيرهما وذلك بتشجيع المزارعين بشراء الشعير المنتج ودعم الذرة والدخن.

كما تحتل التمور المنتجة في المملكة مكانة كبيرة في الانتاج حيث بلغ الانتاج في العام الماضي اكثر من (٥٠٠,٠٠٠ كجم) (خمسمائة الف كجم) واصبح معظم هذا الانتاج يصنع في مصانع حديثة وبطرق فنية واخذ طريقه الى الاسواق بعبوات جميلة تتناسب ومستوى المعيشة وذوق المستهلك كما صدر جزء منه وقد اهتمت الدولة بشجرة النخيل حيث يعطى المزارع مبلغ ٥٠ ريالا عن كل فسيلة نخيل يزرعها ومبلغ ربع ريال عن كل كيلو تمر ينتجه كما يشتري مصنع التمور الحكومي بالاحساء جزءا من انتاج المزارعين من التمور بسعر تشجيعي .

وياتي تحقيق هذه الانجازات في فترة وجيزة نتيجة للسياسة الحكيمة والتنفيذ السليم لحكومة المملكة والتي لم تال جهدا في بذل كل ما تستطيع من اجل راحة واسعاد المواطن في كل شبر من المملكة .

مسئول مغربي يشيد بجهود خادم الحرمين الشريفين

الرباط واس اعرب امين السر الدائم لاكاديمية المملكة المغربية الاستاذ عبداللطيف بريبش عن شكره وامتنانه للجهود التي بذلها ويبذلها خادم الحرمين الشريفين الملك فهد بن عبدالعزيز لتنقية الاجواء العربية وتوحيد الصف العربي .

وقال في برقية له امس بعثها الى خادم الحرمين الشريفين على اثر اللقاء الذي جمع بين العاهل المغربي الملك الحسن الثاني والرئيس الجزائري الشاذلي بن جديد بحضور خادم الحرمين الشريفين الملك فهد ابن عبدالعزيز ان هذا اللقاء يؤكد على حرصكم الدؤوب لتحقيق التضامن العربي في مقابلة التحديات التي تواجه الامة العربية .

واضاف المسئول المغربي في برقيته يقول ان الجهود المتواصلة التي بذلتموها ياخادم الحرمين الشريفين لتيسير اسباب هذا اللقاء وتصفية الاجواء بين دولتي المغرب والجزائر يدل على رغبتكم وحرصكم الشديدين على ان تظل العلاقات بين الشعوب العربية والاسلامية مطبوعة بطابع المودة والوئام والتضامن .

وتمنى السيد بريبش في ختام برقيته ان يكون هذا اللقاء منطلقا لدعم التعاون بين الجزائر والمغرب وحافزا كبيرا لتحقيق وحدة الصف العربي .

اجتماع الملك حسين والاسد

دمشق - رويتر - عقد الملك حسين عاهل الاردن والرئيس السوري حافظ الاسد اجتماعا مغلقا بينهما في قصر الرئاسة بدمشق سبقه اجتماع موسع حضره مسؤولون من الجانبين السوري والاردني.

وكان الملك حسين قد وصل الى دمشق بعد ظهر امس في زيارة قصيرة لم يعلن عنها مسبقا بعد ان زار في اليومين الماضيين كلا من القاهرة وبغداد.

وذكرت الوكالة العربية السورية الرسمية للانباء ان الوفد الذي يرافق الملك حسين يضم السادة زيد الرفاعي رئيس الوزراء وعدنان ابوعودة وزير البلاط والشريف زيد بن شاكر القائد العام للجيش والدكتور داود حنانيا رئيس الخدمات الطبية..

□□ الطائرات الاسرائيلية تواصل انتهاكها لسماء لبنان:

مبعوثو الجميل في دمشق لبحث استقالة كرامي

■■ مسلسل الانفجارات ما زال مستمرا في بيروت الغربية

بيروت - دمشق - الوكالات.. استأنف امس مبعوثو الرئيس اللبناني امين الجميل مفاوضاتهم مع كبار المسؤولين السوريين في دمشق بشأن مشروع للاصلاح السياسي في لبنان فيما استمرت الانفجارات امس في بيروت الغربية لتصل الى مائة انفجار في غضون شهرين.

ومن المقرر ان يبحث الوفد اللبناني المكون من ايلي سالم مستشار الرئيس الجميل والحقوقي نيقولا نصر والعقيد سيمون قسيس رئيس المخابرات العسكرية مع المسؤولين السوريين توزيعا جديدا للسلطات في لبنان والاثار المترتبة على استقالة السيد رشيد كرامي رئيس الوزراء والتي اعلنها في الرابع من مايو الجاري.

وفي الوقت نفسه استقبل عبد الحليم خدام نائب الرئيس السوري السيد وليد جنبلاط الزعيم اللبناني الدرزي ورئيس الحزب الاشتراكي التقدمي.. بينما ذكرت الانباء الواردة من بيروت نقلا عن شهود عيان ان الجنود السوريين تمركزوا في مواقع عازلة بين ميليشيا درزية وشيعية متنافسة في الضواحي الجنوبية لبيروت.. واكدت هذه الانباء ان ٦٠ جنديا سوريا على الاقل انتشروا في ثلاثة مواقع في منطقة «مثلث التيرو» الحساسة.

●● على الصعيد الامني اسفر انفجار طرد بريدي في المقر الرئيسي لهيئة البريد اللبنانية ببيروت الغربية صباح امس عن مقتل خبير متفجرات عسكري واصابة اخر. وقد احدث الانفجار الذي يعد الثاني من نوعه في اقل من عام داخل مبنى البريد دويا هائلا.

وبذلك يرتفع عدد الخبراء العسكريين ضحايا الانفجارات الى خمسة منذ بداية العام الحالي وهم ٤ لبنانيين بترت اطراف ثلاثة منهم وقتل واحد بالاضافة الى مقتل خبير عسكري سوري اثناء محاولة تفكيك العبوة الناسفة داخل السيارة التي انفجرت في الحمام العسكري امس الاول.

وكانت بيروت الغربية شهدت امس الاول ثمانية انفجارات تركزت في مناطق كورنيش المزرعة وطريق الجديدة.

وقد اسفرت هذه الانفجارات التي اعقبت الافطار مباشرة عن وقوع اضرار مادية.

●● ومن ناحية اخرى كثفت المقاتلات الاسرائيلية نشاطها في الاجواء اللبنانية منذ صباح امس فاخترقت جدار الصوت عدة مرات في منطقة الجنوب اللبناني وحلق تشكيل من هذه المقاتلات

البقية ص - ٢٢

في الجزيرة اليوم:

□ مشوار مع الوظيفة والرياضة والادب «ضيف الجزيرة» سلطان بن سلمان:

□ ديسكفري نشرت الوعي العلمي «مرايا»

□ تحويل معهد التربية الى كلية للتربية الرياضية «الرياضة»

خادم الحرمين الشريفين يصل مكة

حديث ابوي يفيض بروح المودة لابنائه واخوانه المواطنين

جدة - واس - استقبل خادم الحرمين الشريفين الملك فهد بن عبد العزيز آل سعود حفظه الله في قصر السلام مساء امس اصحاب الفضيلة العلماء والمشايخ وجموعا غفيرة من المواطنين الذين قدموا للسلام على خادم الحرمين الشريفين وتهنئته بسلامة الوصول.. وقد حضر الاستقبال صاحب السمو الامير سعود بن سعد بن عبدالرحمن.. وصاحب السمو الملكي الامير عبدالله الفيصل... وصاحب السمو الملكي الامير تركي بن عبدالعزيز وصاحب السمو الملكي الامير محمد الفيصل.. وصاحب السمو الملكي الامير بندر بن خالد بن عبدالعزيز.. وصاحب السمو الملكي الامير ممدوح بن عبد العزيز امير منطقة تبوك.. وصاحب السمو الملكي الامير سعود بن عبدالمحسن نائب امير منطقة مكة المكرمة.. وصاحب السمو الملكي الامير حمود بن عبدالعزيز.. واصحاب السمو الملكي الامراء..

وقد تناول الجميع طعام العشاء على مائدة خادم الحرمين الشريفين..

وخلال المائدة تحدث خادم الحرمين الشريفين الى اخوانه وابنائه المواطنين حديثا يفيض بروح المودة والمحبة والصفاء ويحمل في طياته كل معاني التوجيه الابوي الذي اصغت اليه القلوب المفعمة بالحب المكين والولاء الدائم والفداء الصادق .

هذا وقد وصل بحفظ الله ورعايته خادم الحرمين الشريفين الملك فهد بن عبدالعزيز آل سعود الى قصر الصفاء بمكة المكرمة عند الساعة الواحدة والنصف من فجر امس ليقضي حفظه الله بقية شهر رمضان المبارك بجوار بيت الله الحرام كعادته في كل عام .

وقد وصل في معيته صاحب السمو الملكي الامير عبدالعزيز بن فهد بن عبدالعزيز .

حفظ الله خادم الحرمين الشريفين في حله وترحاله .

«تفاصيل حديث خادم الحرمين الشريفين بالداخل» .

انقلاب عسكري في فيجي

لندن - ق.ن.ا.. ذكر راديو لندن امس ان الجيش الفيجي استولى على السلطة في انقلاب عسكري بقيادة ضابط بالجيش هو الكولونيل ستيفيني رابيوكا.

واضاف الراديو ان الكولونيل وعشرة من الجنود اقتحموا مبنى البرلمان بالعاصمة الفيجية سوبا والقوا القبض على الدكتور تيموس باباترا رئيس الوزراء واعضاء الوزارة واقتادوهم الى جهة غير معلومة.

اسعار النفط تصل الى اعلى مستوى بالاسواق

لندن - رويتر.. قالت مصادر في تجارة النفط ان اسعار النفط الخام في السوق الفورية وصلت هذا الاسبوع الى اعلى مستوياتها منذ حوالي اربعة اشهر.

وقال خبراء في السوق ان التزام اعضاء منظمة البلدان المصدرة للبترول «اوبيك» بسياسة الاسعار للمنظمة سبب رئيسي وراء صعود الاسعار. ويرفض معظم اعضاء اوبيك بيع النفط للمشترين بعقود بأسعار تقل عن تلك التي حددتها المنظمة.

وقالت المصادر ان سعر شحنات خام برنت المستخرج من بحر الشمال وصل الى حوالي ١٨,٦٠ دولارا للبرميل في الايام

البقية ص - ٢٢

افتتاح
فرعنا بالرياض
العليا: مركز العقارية

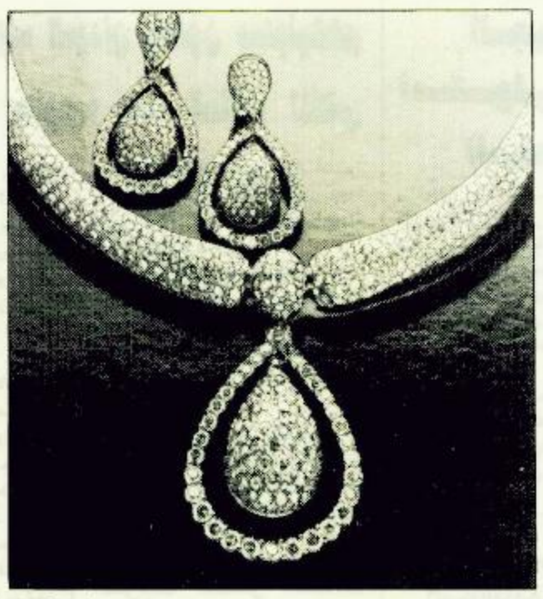

شركة المصلي والريس للمجوهرات
Al Musalli & Al Rales Jewellery Ltd. Co.
الادارة العامة: ت ٦٤٤٤٦٤٢ جدة - المعارض جدة: سوق الذهب - شارع قابل - ت ٦٤٨١٩٥
شوقي جدة الدولي - ت ٦٦٩٥٩٥٢ - مركز الشرق الأوسط - ت ٦٧٢١٢٦٧ مكة المكرمة: مركز الجمالي بالعزيزية - ت ٥٧٤٤٤٦٣
الطائف: باب الريع - ت ٧٣٢٩٤٥١ الرياض: مبيعات الجملة - ت ٤١٢٣٥٢١ - مركز العقارية - ت ٤٦٣٢٢٥٩

يضم ثلاثة وزراء وممثلي دول اللجنة السباعية

الوفد العربي الوزاري يبحث مع الصينيين سبل وقف الحرب العراقية الايرانية ويطلب من بكين الكف عن تزويد طهران بالاسلحة

تونس - مكتب الجزيرة - الطيب فراد - بكين - الوكالات.

بدأ الوفد الوزاري العربي الذي يرأسه وزير خارجية تونس السيد الهادي المبروك والذي يضم وزراء خارجية العراق وموريتانيا وممثلين عن الكويت والمغرب واليمن بدأ مباحثاته مع كبار المسؤولين في الصين الشعبية لدراسة سبل وقف الحرب العراقية الايرانية وقد علمت (الجزيرة) من مصادر الوفد قبل توجهه الى بكين من ان الموضوع الاول الذي سيبحثه الوزراء مع المسؤولين الصينيين هو الطلب من الصين الشعبية الكف عن تزويد ايران بالاسلحة.

وتشير معلومات وردت من الاقمار الصناعية العسكرية الامريكية الى ان ايران اقامت مؤخرا صواريخ ارض - بحر تم التعرف عليها بصفتها صينية الصنع على طول السواحل التي تسيطر على مداخل مضيق هرمز الاستراتيجي وهو نقطة المرور الاجبارية لكل ناقلات البترول.

هذا وقد ذكر عدد من الدبلوماسيين ان المسؤولين الصينيين قد اعطوا لهذا الموضوع اهتماما خاصا جدا.

وكان ابو اياد قد صرح في ختام مباحثاته مع الزعماء الصينيين ومنهم جيانج شوانوانج وزير امن الدولة (الكي جي بي الصينية) بان الصين فتحت تحقيقا جادا لتحديد وجود دولة ثالثة ربما تمكنت من الحصول على اسلحة صينية من السوق الدولية وباعتها مرة اخرى بعد ذلك الى ايران.

ويذكر في الدوائر المسؤولة ان كوريا الشمالية التي لا تقيم علاقات دبلوماسية مع بغداد ولكن على العكس لها علاقات ممتازة مع طهران تعتبر من بين اكبر الدول الموردة للاسلحة لنظام الحكم الايراني.

واضاف المصدر ذاته ان الصين التي تنفي دائما انها ترسل اسلحة الى اي من المتحاربين خفضت الى حد كبير خلال الاعوام الماضية ما ترسله من اسلحة الى بيونجيانج نظرا لسوء العلاقات بين النظامين رغم الزيارة المقبلة لكيم ايل سونج الزعيم الكبير لكوريا الشمالية لبكين.

■ الهادي مبروك ■

■ طارق عزيز ■

كما اكد المصدر ذاته انه اصبح اكثر سهولة بكثير على رجال الاعمال الوصول الى سوق الاسلحة الصينية حيث يلقى السوق تشجيعا رسميا بسبب عائداته من التصدير.

وعلق شخص مطلع على امور سوق الاسلحة في بكين ان الدولة الثالثة ربما تكون مجرد رجل اعمال اكثر حذقا من الاخرين وقد ربما من هونج كونج او سنغافورة.

وتعلق الدوائر الدبلوماسية العربية بانه ايا كان الامر فانه لن يتم تجاهل المسألة نظرا لان هدف وفد جامعة الدول العربية المكون من وزراء والذي ارسل الى باريس وموسكو وواشنطن وبكين وسيزور لندن قريبا هو التأكد من ان الامريكيين والسوفييت سيمارسون ضغوطا حقيقية على حلفائهم لقطع دابر الشبكة التي تقوم بتوريد الاسلحة الى طهران.

البقية ص - ٢٢

نجاح طائرة في الهبوط سالمة بعد اصابتها من قبل المتمردين

الصادق المهدي يطلب حل حكومته بسبب فشلها في تحسين الاقتصاد السوداني

الخرطوم - رويتر.. طلب رئيس الوزراء السوداني الصادق المهدي حل حكومته الائتلافية التي تشكلت منذ عام بسبب الخلافات بين اعضائها وفشلها في تحسين الاقتصاد السوداني المثقل بالديون.

وقال السيد المهدي في التلفزيون الحكومي الليلة قبل الماضية انه تقدم بهذا الطلب ايضا الى مجلس رأس الدولة بسبب ما وصفه بانه تأخر الحكومة في تقديم قانون عقوبات جديد ليحل محل قوانين سبتمبر.

وقال السيد المهدي ان الحكومة ستستمر في اداء مهامها حتى يتم تشكيل حكومة جديدة.

وعلى السودان ديون خارجية تصل قيمتها الى ١٠,٦ مليار دولار. وهو بلد يبلغ عدد سكانه ٢٣ مليون نسمة وتقارب مساحته مساحة الهند. وقد عجز عن دفع اقساط الديون وفوائدها كاملة منذ عام ١٩٨٥.

ويدين لصندوق النقد الدولي بما بين ٤٥٠ و٥٠٠ مليون دولار وفي العام الماضي اعلن الصندوق ان السودان غير اهل للحصول على قروض جديدة.

ويأتي اعلان السيد المهدي عقب اجتماع عقده امس الاول مع السيد محمد عثمان الميرغني راعي الحزب الاتحادي الديمقراطي الذي يشارك حزب الامة بزعامة السيد المهدي في الائتلاف الحاكم.

وقالت وكالة السودان للانباء ان الرجلين راجعا تقريرا اعده اعضاء في حزبيهما حول اداء الحكومة على مدى الاشهر الاثني عشر الماضية.

ويشغل حزب الامة ١٠٠ مقعد والحزب الاتحادي ٦٣ مقعدا في البرلمان المؤلف من ٣٠١ مقعد الذي انتخب في نيسان ابريل العام الماضي في أول انتخابات ديمقراطية تجري في السودان منذ نحو ٢٠ عاما.

وقال السيد المهدي ان الحكومة فشلت في اجتذاب تحويلات السودانيين العاملين بالخارج وثبت عدم كفاءتها في توزيع المواد الغذائية الاساسية وفي السيطرة على الاسعار.

واضاف قوله انه شعر بالقلق بسبب وجود خلافات بين اعضاء في مجلس الوزراء صارت علنية واثرت تأثيرا سلبيا على ادائهم.

ومضى يقول: اننا نأمل الان تحقيق قدر اكبر من التوافق بين الوزراء ووضع الرجل المناسب في المكان المناسب.

وقد تزامن تأكيده لفشل حكومته الاقتصادي مع زيارة وفد من صندوق النقد الدولي للخرطوم في مهمة لتقصي الحقائق تمهيدا لاجراء محادثات ثنائية في العاصمة السودانية في وقت لاحق من هذا الشهر.

ويريد السودان من الصندوق ان يوافق على خطة للاصلاح الاقتصادي قيد الدرس مدتها اربع سنوات.

ويريد ايضا تسوية مشكلة المتأخرات التي يدين بها للصندوق حتى يستطيع الحصول على قروض يحتاجها بشدة واعادة جدولة ديونه الخارجية.

وابلغت مصادر قريبة من المباحثات رويتر الليلة قبل الماضية بانه من المرجح ان ينهي وفد الصندوق زيارته بعد اعلان السيد المهدي وان يعود في وقت لاحق بعد تشكيل حكومة جديدة.

الوفد العربي (بقية)

وذكر خبير في العلاقات الصينية العربية ان الصين تعلم ان لديها ورقة تلعب بها مع الدول العربية وذكر ان معلومات الاسواق - خاصة المالية - توضح ان دولا مثل الكويت نشطة في الصين في قطاعات البترول والاسمدة والبناء او اعطاء قروض طويلة الاجل ٤٠٠ مليون دولار منحت في العام الماضي وفقا للمصدر نفسه.

وعلق دبلوماسي غربي على ذلك بأن بكين شأنها شأن كل الدول الاخرى لا بد وان تختار بين طهران او العالم العربي.

● من جهة اخرى ذكرت صحيفة الواشنطن بوست امس ان الدول الاعضاء الدائمة في مجلس الامن الدولي عقدت اجتماعات غير معلنة خلال الشهور الثلاثة الماضية من اجل وضع صيغة مشروع قرار جديد مشترك للسلام بين العراق وايران.

واشارت الصحيفة نقلا عن مصادر دبلوماسية مطلعة في الامم المتحدة الى ان كل الدول الخمس وهي الولايات المتحدة والاتحاد السوفيتي والصين وبريطانيا وفرنسا متفقة على ضرورة وقف اطلاق النار بين العراق وايران وانسحاب قوات كل دولة على حدودها.

وتقول المصادر الدبلوماسية ان هذه المشاورات التي تمت في نيويورك اظهرت ايضا وجود خلاف في وجهات النظر بين الدول الكبرى الاعضاء في مجلس الامن على كيفية التصرف اذا رفضت اي من الدولتين القرار الجديد.

ضيف الجزيرة - (بقية)

— استفدت اشياء كثيرة منها مساهمتي في النهوض بالرياضة في انديتنا.. واستفدت صداقة عشرات المسؤولين والرياضيين واخص بالذكر الامير عبدالله الفيصل الذي تعرفت على شعره قبل ان اتعرف عليه ثم توطدت علاقتنا من خلال الرياضة..

الرياضة اليوم

■ **كمراقب للحركة الرياضية ومعاصر لنشاتها كيف ترى مستوى الرياضة في بلادنا ؟**

— الامر الواقع ان بلادنا تعيش نهضة رياضية عظيمة مثلما تعيش النهضة في كل المجالات.. ولعل نتائج فرقنا عربيا وخليجيا واوليمبيا خير دليل على ذلك.. الآن لدينا منشآت رياضية متطورة ولدينا حكام على مستوى طيب ولدينا ايضا مدربون وطنيون حققوا نتائج طيبة.. وهذا كله تحقق بفضل اهتمام المسؤولين وعلى رأسهم خادم الحرمين الشريفين الملك فهد وولي عهده الامين بالرياضة وجهود الامير فيصل بن فهد الرئيس العام لرعاية الشباب الذي جعل الرياضة السعودية والاتحادات السعودية تتمتع بمكانة مرموقة بين اتحادات العالم الرياضية..

●● واخيرا ...

■ **هذا اللقاء لا يمثل كل ما في جعبة الاستاذ عبدالمحسن مشخص فهو صاحب تجارب كبيرة ومزيج من كل شيء.. فابو غازي يعد واحدا من الكفاءات الوطنية المخلصة حيث عمل في عدة مجالات وكان مثالا للاخلاق والاخلاص في العمل وهنا يجب ان اذكر ان الصديق الزميل الاستاذ عبدالعزيز الغامدي كان مشاركا معي في اكثر من موقف في هذا الحوار وان كان لم يحضر جميع جلساتي مع ابي غازي، فتحية صادقة له.. واعترف في الختام بان هذا الحديث لا يمثل كافة الجوانب في حياة الضيف الاستاذ عبدالمحسن..**

الجياد بن السهل .. (بقية)

في دائرة الجاهز نبقى.. لا مجال للابداع.. لامجال لحرث الارض وعزقها وتقليبها رغبة في توفير الممكن من الجودة الفنية للمحصول الشعري المعاصر. مسألة التأثر بما يحيط بنا من معطيات ادبية مبدعة فرضت وجودها على المتلقي بجودتها، مسألة تحرم ممارستها على خلايا القصيدة النبطية.

لذلك لهم نقول:

الامير خالد الفيصل قمة شعرية ارتفعت بالشعر النبطي الى مصاف قمم الدهشة.. ترى لو لم يصنع لنفسه لغته الخاصة.. طرحه الخاص.. ابداعه الخاص.. اترونه سيكون بهذا الشموخ؟ والالق؟ بهذا الخروج الملتهب من رق المضيق؟

وغيره كثير من الشعراء الرائعين.. الشعراء الذين اضاءوا بزيت بالكلمة انتباهنا الى ما وراء المطروق.

لذلك يلزم التوغل في اعماق الحرف.. والقصد من هذا التوغل هو معرفة التصنيف الفني لكل كلمة نسكنها جسد القصيدة.. اذ ان معرفة ذلك يعتبر المفتاح الرئيسي لباب الدخول في وهج الحاد من غناء الاصابع. هي المحاولة فقط.

هي.. محاولة حلب ما نملك من قدرات ومواهب بعيدا عن ذهنية المضيق واقنوم العادي.

هي.. محاولة تحريض الحرف على خلع ثوبه القديم واستبداله بما يليق بقارىء اليوم والغد بشرط ا لا يخدش ذلك المفهوم العام للقصيدة النبطية. اشعر باحدهم يسأل: كيف؟

لهذا العزيز أقول: اطلق عينيك في مرمى اللغة الكامن بين ذاكرة الارشيف وتدفق العطاء الادبي الحاصل في واقعنا اليومي.. عندها ستعرف كيف هي المحاولة فقط.

هي ان تحاول ارتكاب الافق بحثا عن سطر واحد يحمل اليك من اين يخض الماء.

هي ان تحاول فك القيد عن الحرف واطلاقه في الفضاء الواسع الذي يغامر عينيك.

المهم هنا هو ان تبقى وشائج العلاقة حية بين جذور الامس واغصان اليوم حفاظا على ما يحمله الاخضر من دلالات.

لكم نقول:

عبر هذه المساحة اشكركم حتى الرضا.. وما كتب هنا يمثلني فقط. ويمثل حبي للناصعين، وحبي للصوت المتصل بالقلب النقي.. وحبي للحوار الضالع في الجمال والنقاء.

ولكم مني كل الحب والتقدير.

مسعوتو الجميل (بقية)

لاكثر من عشر دقائق في اجواء مخيمي عين الحلوة والمية ومية وشرق مدينة صيدا بجنوب لبنان.

وقد جوبهت المقاتلات الاسرائيلية بنيران الاسلحة المضادة للطائرات مما اجبرها على اطلاق العشرات من البالونات الحرارية لتضليل الصواريخ المضادة للطائرات.

كما حلق قبل ظهر امس تشكيل اخر من هذه المقاتلات في اجواء العاصمة اللبنانية ومنطقة الجبل في عدة جولات استطلاعية.

وقد حذرت مصادر في ادارة الطيران المدني اللبناني من ان الطائرات الاسرائيلية العسكرية تستخدم الممرات الجوية التي تستخدمها طائرات شركة الشرق الاوسط مما يهدد سلامة الطيران المدني بعد فتح مطار بيروت.

أسعار النفط (بقية)

القليلة الماضية.

واضافت المصادر قولها ان اعلى سعر سابق لهذا الخام قد سجل في ١٥ كانون الثاني يناير الماضي عندما بلغ ١٨,٨٧ دولارا للبرميل وكان اعلى مستوى له منذ اواخر كانون الثاني يناير عام ١٩٨٦.

وقالت المصادر ان عزوف اوبيك عن بيع نفطها باسعار تقل عن الاسعار الرسمية التي تدور حول سعر اساس مقداره ١٨ دولارا للبرميل في شهري شباط فبراير واذار مارس جعل المشترين يلجئون اما الى الشراء من منتجين غير اعضاء في اوبيك او الى السحب مما لديهم من مخزونات.

الا ان المصادر قالت ان هناك بعض القلق بشأن الفترة الزمنية التي يمكن خلالها الحفاظ على الاسعار الحالية وسط علامات على ان اعضاء في اوبيك يتجاوزون الحد الاقصى للانتاج الذي حددته المنظمة لنفسها بهدف خفض المعروض من النفط في السوق وحماية السعر الرسمي وهو ١٨ دولارا للبرميل.

وتشير تقديرات وكالة الطاقة الدولية الى ان انتاج اوبيك في شهر نيسان ابريل الماضي بلغ ١٦,٦ مليون برميل يوميا وهو ما يمثل زيادة مقدارها ٨٠٠,٠٠٠ برميل عن الحد الاقصى الرسمي.

ويقول محللون في بعض شركات النفط الرئيسية ان استمرار اوبيك في تجاوز الحد الاقصى الرسمي للانتاج يمكن ان يقوض الاسعار نظرا للتوازن الدقيق بين العرض والطلب.

الا ان محلل شؤون النفط مهدي فرضي الذي يعمل في شركة بروكراج كلينورت جريفسون في لندن قال ان انتاج اوبيك ١٦,٦ مليون برميل يوميا لا ينذر بهبوط الاسعار. وقدر السيد فرضي الطلب على نفط اوبيك في الربع الثاني من هذا العام بحوالي ١٦,٥ مليون برميل يوميا.

وقالت مصادر في صناعة النفط انه من المرجح ان تظل اوبيك العامل الرئيسي المؤثر في تحركات الاسعار في المستقبل.

ميرفي يجتمع بوزير خارجية البحرين

المنامة - ق.ن.ا.. اجتمع الشيخ محمد بن مبارك آل خليفة وزير الخارجية البحريني امس مع السيد رتشارد ميرفي مساعد وزير الخارجية الامريكي لشؤون الشرق الاوسط الذي يزور المنامة حاليا.

وذكرت وكالة انباء الخليج انه تم خلال الاجتماع استعراض اهداف الزيارة التي يقوم بها ميرفي للمنطقة والعلاقات الثنائية بين البلدين اضافة الى القضايا ذات الاهتمام المشترك.

وزير الصحة (بقية)

الصحي في المملكة ومكملا للخدمات الصحية التي تقدمها وزارة الصحة والجهات الحكومية الاخرى. واكد معاليه على اهمية التنسيق بين هذه القطاعات الصحية والخدمات الصحية الحكومية فقال كما سبق ان اشرت اليه فاننا نعتبر ما يقدمه القطاع الصحي الخاص جزءا مكملا للخدمات الصحية في المملكة فالتنسيق قائم وضروري بين القطاعين الخاص والحكومي والعلاقة بينهما مبنية على التكامل في الخدمات التي يقدمها الطرفان كما ان المؤسسات العلاجية في القطاع الخاص تخضع كغيرها لضوابط وقواعد حددها النظام لضمان مستوى جيد من الخدمات.

وكما تعلمون فان مستشفيات القطاع الخاص تستقبل حالات الحوادث وتقدم ما يلزمها من اسعاف وقد استلزم الامر مؤخرا اجراء بعض الاصلاحات في احد مستشفيات الولادة التابعة لوزارة الصحة وقمنا بتحويل معظم حالات الولادة الى المستشفيات الخاصة مع دفع تكاليف علاجها. ووزارة الصحة اعدت شروطاوانظمة لهذه القطاعات الصحية الخاصة تلتزم بموجبها بتنفيذ هذه التعليمات بما فيها التسعيرات الخاصة بها وتخضع هذه المؤسسات العلاجية الخاصة من مستشفيات ومستوصفات وعيادات لاشتراطات محددة في النظام من ضمنها الالتزام بالتسعيرة المقررة مع ضرورة وضعها في مكان بارز وظاهر للعيان، وكذلك تقديم فواتير مفصلة بالاتعاب الطبية والعلاج كما تضمن النظام عددا من العقوبات التي يجري تطبيقها بحق المخالفين، ان وجدوا - وهذا لا يعني انه ليست هناك بعض التجاوزات من قبل المستشفيات الخاصة، علما بان الوزارة تقوم باتخاذ الاجراءات النظامية وتطبيق العقوبات المنصوص عليها لدى العلم بهذه المخالفات.

ووزارة الصحة تولي عملية الاشراف والرقابة على هذه القطاعات الصحية الخاصة اهتماما كبيرا ومتابعة مستمرة وتقوم المديريات العامة للشؤون الصحية بالتفتيش الدوري على هذه المؤسسات كما تقوم ايضا بجولات تفتيشية علاوة على انها عند تلقيها اي شكوى تباشر بالتحقيق فيها وهناك ايضا جولات مفاجئة تقوم بها الادارة المختصة بالوزارة ومن الملاحظ ان معظم المؤسسات العلاجية الخاصة تتجاوب مع الوزارة في تطبيق نظام المؤسسات العلاجية الخاصة، ونحن بطبيعة الحال نحرص على توفر هذه المستشفيات والقطاعات الخاصة في الاماكن غير المتوفر بها الخدمات الصحية وهناك في الواقع عدة اعتبارات تتدخل في هذا الموضوع منها رغبة المستثمر في انشاء المؤسسة في جهة معينة لاسباب اقتصادية معينة او لتوفر الارض المناسبة ورغم ذلك فلجان الرخص الطبية في المديريات تقوم بتوجيه المستثمرين لهذا الغرض وتشجعهم على افتتاح مثل هذه الخدمات الصحية في المناطق المحتاجة كما ان مثل هذا الامر يؤخذ في الاعتبار عند دراسة الجدوى الاقتصادية والنظر الى الكثافة السكانية للمناطق ومدى توفر الخدمات الصحية فيها.

ودعا وزير الصحة في ختام تصريحه الله سبحانه وتعالى بالتوفيق والنجاح لهؤلاء القائمين على هذه القطاعات الصحية والاستمرار في تقديم افضل الخدمات مع الالتزام بالانظمة والتعليمات التي وضعتها الدولة لصالح الجميع وان يعتبروا ما يقدم من خدمات من قبلهم للمواطن واجبا مقدسا نحرص عليه جميعا والدولة اعزها الله وبتوجيهات من خادم الحرمين الشريفين وسمو ولي عهده الامين تحرص على تقديم افضل الخدمات الصحية للمواطنين.. وقد دأبت على توفير الخدمات الوقائية والعلاجية في كافة انحاء المملكة وذلك من خلال مراكز الرعاية الصحية الاولية والمستشفيات العامة والمتخصصة والخدمات الصحية الخاصة هي خدمات صحية مساندة لها نظامها واشتراطاتها وتقوم الدولة بتشجيعها وهي مهيأة لخدمة من يرغب في مراجعتها والاستفادة منها وكلمتي الى المواطنين ان العمل الطبي خدمة انسانية مبنية على التزام علمي وشرف مهني من جانب العاملين فيها ليتم تعزيزه ودعمه بالثقة المتبادلة فيما بين مقدم الخدمة والمريض. ولهذا يكون رائده حسن النية.. اما اذا حدث هناك اخطاء او تجاوزات تعتبر محل شكوى لا بد من ايصالها الى علم المسؤولين بمديريات الشؤون الصحية او الوزارة لامكان التحقيق في ذلك وتوقيع العقوبات النظامية والتي قد تصل الى سحب الترخيص.

ارتفاع طفيف في سعر الدولار في سوق الصرف الحرة الجديدة في مصر

○○ القاهرة - رويتر.. رفع رجال بنوك مصريون امس من سعر الدولار الامريكي بدرجة طفيفة مقابل الجنيه المصري واجروا تغييرات قليلة في اسعار عملات اخرى.

وفيما يلي اسعار صرف العملات الرئيسية التي اعلنتها اللجنة التي كلفتها الحكومة منذ ١١ ايار مايو الحالي بتحديد اسعار صرف يومية لاغراض محدودة. والاسعار موضحة بالقروش ويوضح ما بين الاقواس اسعار الامس.

العملة	شراء	بيع
الدولار الامريكي	٢١٦,٧ (٢١٦,٥)	٢١٧,٢ (٢١٧)
جنيه استرليني	٣٦١,١ (٣٦٠,٣)	٣٦٢ (٣٦١,٢)
مارك الماني	١٢٠,٧ (١٢١,١)	١٢١ (١٢١,٤)
فرنك فرنسي	٣٦,١ (٣٦,٢)	٣٦,٢ (٣٦,٣)
فرنك سويسري	١٤٦,٧ (١٤٧,٤)	١٤٧,١ (١٤٧,٨)
١٠٠ ين ياباني	١٥٤,٦ (١٥٥,١)	١٥٥ (١٥٥,٥)

حملة صهيونية في الكونجرس الامريكي:

تقديم اقتراح باغلاق المكاتب الاعلامية لمنظمة التحرير الفلسطينية في واشنطن ونيويورك

واشنطن - كونا.. صعد خمسة اعضاء في مجلس الشيوخ الامريكي من حملتهم المعادية لمنظمة التحرير الفلسطينية فيما اعلنوا عن نيتهم تقديم تشريع يمثل الحزبين الديمقراطي والجمهوري لاغلاق مكاتب منظمة التحرير الفلسطينية في واشنطن ونيويورك.

وشن اعضاء مجلس الشيوخ الخمسة الذين يتزعمهم السناتور الجمهوري روبرت دول وهو جمهوري من كنساس يخطط لترشيح نفسه للانتخابات الرئاسية الامريكية لعام ١٩٨٨ هجوما مركزا على منظمة التحرير الفلسطينية في تصريحات مستقلة ادلوا بها امس الاول في مؤتمر صحافي عقدوه في واشنطن.

وهاجم كل الشيوخ الخمسة منظمة التحرير الفلسطينية ووصفوها بانها (منظمة ارهابية) فيما تعهدوا بممارسة كافة اشكال الضغوط على ادارة الرئيس ريجان حتى تغلق مكاتب المفوضية الدائمة للمراقب الدائم لمنظمة التحرير الفلسطينية في الامم المتحدة في مدينة نيويورك ومكاتب مكتب الاعلام الفلسطيني في العاصمة الامريكية.

وانتقد حسن عبد الرحمن الذي يمثل منظمة التحرير الفلسطينية هنا والذي يترأس مكتب الاعلام الفلسطيني بشدة هذه الخطوة من قبل مجلس الشيوخ الامريكي مشيرا الى ان هذا التشريع هو محاولة لابعاد منظمة التحرير الفلسطينية دبلوماسيا وسياسيا عن الولايات المتحدة من اجل جعل اي حوار مستقبلي بين منظمة التحرير الفلسطينية والادارة الامريكية في المستقبل مستحيلا.

واعتبر حسن عبد الرحمن الخطوة الامريكية الجديدة هجوما على احتمالات السلام في المنطقة ورد فعل شاذا على الانجازات التي حققها الشعب الفلسطيني من خلال انعقاد الدورة الثامنة عشرة للمجلس الوطني الفلسطيني في الجزائر في الشهر الماضي.

وايد ممثل الجامعة العربية في الولايات المتحدة والامم المتحدة كلوفيس مقصود وجهة نظر عبد الرحمن من تقديم هذا التشريع الذي وصفه بانه يمثل تشريعا انتهازيا خطأ لاسترضاء اللوبي الاسرائيلي رغم تورط اسرائيل البغيض والمتهور في فضيحة ايران غيت وقضية الجاسوس الاسرائيلي جوناثان بولارد.

وابلغ مقصود وكالة الانباء الكويتية انه لمن المستغرب انه في الوقت الذي تتكاتف فيه الجهود لايجاد سلام في منطقة الشرق الاوسط ويجري النقاش حول عقد مؤتمر دولي للسلام كان على اعضاء مجلس الشيوخ والنواب البحث عن مزيد من المعلومات المتعلقة بحقوق وتطلعات الشعب الفلسطيني ومشكلاته بدلا من محاولة اسكات الصوت الفلسطيني الرسمي في هذا البلد.

● عنيزه/يعلن صالح ابراهيم السريح الوكيل الشرعي لورثه ابراهيم الحمد السريح عن فقد السجل التجاري الخاص بوالده ابراهيم رقم ١١٦ وتاريخ ١٣٩٧/٥/٨هـ صادر من فرع وزارة التجارة ببريده يرجى ممن يعثر عليه ان يسلمه لفرع وزارة التجارة بعنيزه وله الشكر.

تعلن
جمعية النهضة النسائية الخيرية
عن
بدء التسجيل للدورة المكثفة الصيفية على الآلة الكاتبة
(عربي وانجليزي)
والتي ستبدأ من ٦ شوال ١٤٠٧هـ لغاية ١ ذي الحجة ١٤٠٧هـ
فعلى الراغبات بالدراسة المبادرة في التسجيل لدى ادارة الجمعية بالعليا
علما بأن آخر موعد للتسجيل سيكون يوم ٢١ رمضان ١٤٠٧هـ
وموعد المقابلة يوم ٢٢ رمضان.
ملحوظة: موعد الدوام صباحا ومساء
للاستفسار: ت/ ٤٥٤٤٨٥٠

تعلن
جمعية النهضة النسائية الخيرية
عن
بدء التسجيل للدورة المكثفة الصيفية للغة الانجليزية
والتي ستبدأ يوم السبت ١٧ شوال
كذلك يبدأ التسجيل في دورة الآلة الكاتبة المكثفة
فعلى الراغبات بالدراسة المبادرة في التسجيل لدى ادارة الجمعية بالعليا
للاستفسار: ت/ ٤٥٤٤٨٥٠

● الطائف/تقدم الى ادارة الاحوال المدنية في الطائف المواطن محمد عبدالله محسن الغريبي مفيدا ان بطاقته الشخصية رقم ١٠٠٩٧٩٥٤٣٤ وتاريخ ١٤٠٦/٨/٢٣هـ سجل الطائف قد فقد منه.

يرجى ممن يعثر عليه ان يسلمه لادارة الاحوال المدنية في الطائف او اقرب ادارة احوال مدنية - لان حيازة هذه الحفيظة او اخفائها او العبث بمدوناتها او استعمالها من قبل غير صاحبها يعد مخالفة يعاقب عليها النظام.

● الطائف/يعلن محمد عبدالله محسن الغريبي عن فقد رخصة قيادة خصوصي ٢٢٤١/١٧/١١٦ صادرة بتاريخ ١٣٩٨/٣/١هـ يرجى ممن يعثر عليها ان يسلمها الى ادارة مرور الطائف وله الشكر.

● البكيرية/يعلن عبدالله بن محمد بن عاتق الوسيدي عن فقد صك رقم ٥٤٤ وتاريخ ١٤٠٢/٨/٢٦هـ صادر من كتابه عدل البكيرية يرجى ممن يعثر عليه ان يسلمه الى كتابة عدل البكيرية وله الشكر.

● حائل/تعلن شركة دليم الصناعية المحدوده عن فقد استمارة سيارة مرسيدس سكس شاحنة رقم لوحتها ٧٠٤٤٦٠٢ نقل السعودية ويرجو ممن يعثر عليها ان يسلمها مشكورا الى مرور حائل.

● الخرج النور/يعلن للمرة الثانية المواطن يحيى محمد جابر العامل لحفيظة النفوس رقم ٢٩٩٦٦ وتاريخ ١٣٨٣/٣/٧هـ سجل الدمام والذي يرغب في اضافة اسم لقبه السفياني ليصبح اسمه كامل بعد الاضافة يحيى محمد جابر السفياني فمن له معارضه على ذلك عليه مراجعة الاحوال المدنية في الخرج في مدة اقصاها شهر من تاريخه والله الموفق.

● يعلن محمد عبده احمد عن فقد استمارة سيارة جيمس م٧٨ رقم ٢١١٠٥١٣ تاريخ ١٤٠٣/٢/٢٢ صادرة من الدمام يرجى ممن يعثر عليها أن يسلمها الى مرور الرياض وله الشكر.

● يعلن محمد عبدالرحمن علي الاسمري عن فقد رخصة قيادة خصوصي رقم ٢٤٦٠٢٣ تاريخ ١٤٠١/٤/٥ صادرة من الشرقية يرجى ممن يعثر عليها ان يسلمها الى مرور الرياض او ت٤٤٨٦٣٣٦ وله الشكر.

● يعلن ناصر احمد عمر عن فقد بطاقة عمل رقم ١٦٨٨٢ تاريخ ١٤٠٤/٣/٦هـ صادرة من الرياض يرجى ممن يعثر عليها أن يسلمها الى مكتب العمل بالرياض وله الشكر.

● تقدم الى الاحوال المدنية في الرياض المواطن سمير بشير مبارك ال مساعد مفيدا ان دفتر حفيظة نفوسه قد فقدت منه الرياض رقم الحفيظة ٦٦٧٨٦ تاريخها ١٣٩٨/١٢/٢٥ مصدرها جده رقم البطاقة ١٠٠٠١٢٢٥٤١٧١ مصدرها الرياض.

يرجى ممن يعثر عليها أن يسلمها لادارة الاحوال المدنية في الرياض أو أقرب ادارة احوال مدنية - لان حيازة هذه الوثيقه او اخفائها او العبث بمدوناتها او استعمالها من قبل غير صاحبها يعد مخالفة يعاقب عليها بموجب النظام.

اعلان

اسم الجهة المعلنة: وزارة الاشغال العامة والاسكان وكالة الاشغال العامة الرياض
رقم المنافسة: ١٤٠٧/٢/١٤٠٨هـ
اسم المنافسة: صيانة واصلاح اجهزة التكييف ومحطة التكييف المركزية بفرع الاشغال العامة بالدمام
قيمة كراسة المواصفات: ٢٠٠ ريال
اخر موعد لتقديم العطاء: ١٤٠٧/١٠/١٠هـ
مكان بيع كراسة المواصفات: الادارة المالية وكالة الاشغال العامة الرياض
مكان تسليم العروض: الادارة المالية وكالة الاشغال العامة الرياض
موعد فتح المظاريف: الساعة العاشرة صباح يم ١٤٠٧/١٠/١١هـ

اعلان

تعلن المديرية العامة للدفاع المدني بالرياض عن رغبتها في استيجار مبنى كمقر لمركز تدريب الدفاع المدني بالطائف على ان يشتمل على المواصفات التالية:

١/ان يكون المقر بعيدا عن التجمع السكاني ومتوفر به جميع الخدمات من تلفون وكهرباء وماء

٢/ ان يتكون المبنى من عشرة غرف دراسية لاتقل مساحتها عن ٥ × ٦م وغرف سكنية لاتقل عن استيعاب مائتي طالب وعشرة غرف للمكاتب لاتقل مساحة الغرفة عن عشرين متر.

٣/ان يتوفر بالموقع ميدان للتدريب لاتقل مساحته عن ٤٠٠٠ متر مربع مع رصفه.

٤/عمل بوائك للسيارات بارتفاع خمسة امتار تتسع لعشر سيارات.

ان لايكون صاحب المحل من منسوبي وزارة الداخلية.

فعلى السادة الراغبي والذين لديهم مباني تنطبق عليهم المواصفات ويرغبون في تأجيرها التقدم الى مقر مركز تدريب الدفاع المدني بالطائف الموقع في مخطط حي الجال وفي حدود خمسة عشر يوما من تاريخ الاعلان والله الموفق.

اعلان من بلدية منطقة الباحة

تعلن بلدية منطقة الباحة عن طرح المناقصة التالية في مناقصة عامة.

اسم المناقصة: مشروع سفلتة وارصفة وانارة لتوسعة خط الجنوب الطائف ابها تحت رقم ٤/٣٥١١/٤١/١٩ لمدينة بلجرشي.

رقمها: ٤

قيمة الشروط والمواصفات: ٢٠٠٠ ريال.

اخر موعد لتقديم العطاءات: السبت ١٤٠٧/١٠/١٠هـ.

موعد فتح المظاريف: الساعة العاشرة صباحا من يوم الاحد ١٤٠٧/١٠/١١هـ.

فعلى من يرغب الدخول في المناقصة المذكورة مراجعة البلدية للحصول على نسخة من الشروط والمواصفات مع التقيد بالاتي:-

١- ارفاق صورة من السجل التجاري وشهادة الزكاة والدخل والغرفة التجارية ساري المفعول ضمن العطاء وكذلك شهادة الخبرة في مجال العمل.

٢- تكتب الاسعار على جداول الكميات رقما وكتابة مع ارفاق الشروط والمواصفات مختومة بختم المؤسسة.

٣- ارفاق ضمان بنكي بنسبة ١٪ من القيمة الاجمالية للعطاء ساري المفعول لمدة اربعة شهور.

٤- تقديم العطاءات لرئيس بلدية منطقة الباحة داخل مظروف مختوم بالشمع الاحمر وختم المؤسسة.

علما انه لن يقبل اي عطاء يرد بعد الموعد المحدد انفا.

والله الموفق...

اعلان

تعلن الادارة العامة للتعليم بالمنطقة الغربية عن رغبتها في استئجار مبنى ليكون مقرا لثانوية الشاطبي بجده ت(٥) طريق ملكه.

ويشترط ان يكون المبنى من المسلح ومزود بالماء والكهرباء والمراوح السقفيه والمكيفات وله فناء لاتقل مساحته عن ٥٠٠م٢ مع اقامة مظلة عاليه عليه لاتخاذه فناء لمزاولة الانشطة اللاصفية وان لا تقل غرف المبنى عن عدد ٤٥ غرفة بمساحة للغرفة ٤ × ٦ م٢ مع مايلزم من مرافق عامة. فعلى الاخوة المواطنين الذين يملكون مبان مناسبة ويرغبون في تأجيرها تقديم عروضهم لمدير عام التعليم بالمنطقة الغربية جدة ويرفق بالطلب صورة من صك الملكية ونسخ من الخرائط المعتمدة من البلدية واقرار انه من غير منسوبي وزارة المعارف واقرار بعد ارتباطه مع اي دائرة حكوميه او كان مؤجرا وطالب باخلائه مع استعداد المالك القيام بالاصلاحات والتعديلات التي تراها اللجنة المختصة والله الموفق.

اعلان
المؤسسة العامة للموانىء
ميناء الملك عبدالعزيز بالدمام

رقم المناقصة: ٢٠٢

اسم الجهة المعلنة: المؤسسة العامة للموانىء ميناء الملك عبدالعزيز بالدمام

اسم المنافسة ووصفها وغرضها: توفير خدمات متكاملة لمناولة البضائع شحن وتفريغ على سبعة ارصفة لمدة ثلاث سنوات هجرية

قيمة بيع وثائق المنافسة (١٥٠٠٠) خمسة عشر الف ريال

مكان بيع الوثائق: ادارة المناقصات والعقود بميناء الملك عبدالعزيز

اخر موعد لتقديم العروض: السبت ١٤٠٧/١٠/١٠هـ الموافق ١٩٨٧/٦/٦م

مكان تقديم العروض: ادارة المناقصات والعقود بميناء الملك عبدالعزيز بالدمام

موعد فتح المظاريف: الاحد ١٤٠٧/١٠/١١هـ الموافق ١٩٨٧/٦/٧م

درجة ومجال التصنيف: خبرة لا تقل عن ثلاث سنوات

ملاحظات: يتقدم لهذه المنافسة المؤسسات والشركات السعودية المتخصصة ممن لديها او لدى شريك فيها خبرة لا تقل عن ثلاث سنوات في عمليات مناولة البضائع في الموانىء البحرية.