يوميات
● المياه والصراع المستقبلي في الوطن العربي. ٧

رياضة
● الرياضيون يرسمون بالكلمات بهجة العيد. ١٢

منوعات
● الصحراء تتحول الى مساحات للنزهة. ٢٠

خبر محلي
● دراسة مشاريع خطوط حديدية جديدة. ٢٤

بسم الله الرحمن الرحيم

الجزيرة

صحيفة يومية تصدر عن مؤسسة الجزيرة للصحافة والطباعة والنشر

شنق اثنين من مهربي المخدرات في سنغافورة

قال مسؤولون في احد سجون سنغافورة انه نفذ امس الجمعة حكم الاعدام شنقا في اثنين من مواطني سنغافورة ادينا بتهمة تهريب المخدرات.

وارتفع بذلك عدد الذين نفذ فيهم حكم الاعدام منذ تشديد عقوبة تهريب المخدرات في سنغافورة الى ٣٧.

ويقضي قانون مكافحة تهريب المخدرات في سنغافورة الصادر عام ١٩٥٧ باعدام كل من تتم ادانته بتهريب ما يزيد عن ١٥ جراما من الهروين.

السبت ٢ شوال ١٤١٢هـ ١٥ الحمل ١٣٧٠هـش ٤ نيسان (ابريل) ١٩٩٢ ـ السنة التاسعة والعشرون ـ العدد ٧١٢٨.

٢٤ صفحة ـ ريالان

Al- Jazeera Daily Newspaper- 29Th Year Saturday 2/10/1412H. 15 Al-Hamal 1370H. SH- 4/4/1992G. No. 7128.

أديا صلاة العيد بالمسجد الحرام بمكة المكرمة وبمصلى العيد القديم بالرياض

خادم الحرمين الشريفين وسمو ولي العهد يستقبلان المهنئين بعيد الفطر المبارك

الأمير بدر ينقل لخادم الحرمين الشريفين تهاني منسوبي الحرس الوطني مجددين الولاء والطاعة

مكة المكرمة/ مكتب الجزيرة/ واس/ الرياض/ عبدالرحمن المصيبيح / واس:

أدى خادم الحرمين الشريفين الملك فهد بن عبدالعزيز آل سعود ـ حفظه الله ـ صلاة العيد مع جموع المصلين بالمسجد الحرام في مكة المكرمة.. وقد أداها معه ـ حفظه الله ـ صاحب السمو الملكي الأمير سلطان بن عبدالعزيز النائب الثاني لرئيس مجلس الوزراء ووزير الدفاع

(البقية ص٢٢)

رسالة تهنئة لخادم الحرمين الشريفين بمناسبة الانظمة الجديدة

تلقى خادم الحرمين الشريفين الملك فهد بن عبدالعزيز آل سعود رسالة من معالي الاستاذ الشاذلي القليبي بمناسبة صدور انظمة الحكم والشورى والمناطق فيما يلي نصها:

بسم الله الرحمن الرحيم والصلاة والسلام على سيدنا محمد خاتم الانبياء والرسل..

الى حضرة خادم الحرمين الشريفين الملك فهد بن عبدالعزيز ـ حفظه الله ـ

السلام عليكم ورحمة الله وبركاته وبعد.

فانه من دواعي الاعتزاز ان تشهد المملكة في عهدكم الزاهر هذه الخطوة التاريخية من خلال ما اعلنتموه قبيل رمضان المبارك من تدابير تتعلق بأنظمة الحكم والشورى والمناطق وتلك لاشك ستكون بمشيئة الله وعونه منطلقا لمسيرة جديدة نحو مزيد من القوة للمملكة ومن الازدهار لشعبها الكريم.

(البقية ص٢٢)

٨ من ١٠ أحزاب للمجاهدين أيدت الخطة ومبعوث الامم المتحدة يؤكد:

تسوية سلمية للقضية الافغانية قبل نهاية هذا الشهر

قال بينون سيفان مبعوث الامم المتحدة بشأن الأزمة الافغانية امس الأول انه يتوقع تسوية سلمية للأزمة هذا الشهر.

واضاف سيفان قوله في مؤتمر صحفي طبقا لـ «رويتر» انه يسعى الى ترتيب «يكون سابقا على المرحلة الانتقالية» يتم خلاله نقل السلطة الى حكومة مؤقتة يختارها مجلس يمثل جميع الفئات الافغانية من المنتظر ان يجتمع قبل نهاية ابريل / نيسان الحالي.

(البقية ص٢٢)

تهاني المواطنين بالعيد السعيد عبر هاتف «الجزيرة» بالداخل

الرئيس الالباني يستقيل

استقال الرئيس رامز علي آخر الحكام الستالينيين في البانيا من منصبه امس الجمعة بعد ان حقق الحزب الديمقراطي المناهض للشيوعية نصرا ساحقا في الانتخابات قبل ١٢ يوما.

واعلن علي البالغ من العمر ٦٧ عاما استقالته عبر الاذاعة الرسمية.

وقال طبقا لـ «رويتر» «اريد ان اعلن على العالم والشعب الالباني انني قررت الاستقالة من منصب رئيس الجمهورية».

وقال علي الذي تولى رئاسة البلاد باختيار من الدكتاتور الراحل انور خوجة الذي توفي عام ١٩٨٥م انه سيقدم استقالته رسميا الى البرلمان اليوم السبت في اول جلسة له منذ الانتخابات التي جرت في ٢٢ مارس/ اذار.

حاكم راس الخيمة يغادر جدة

غادر جدة بعد ظهر امس سمو الشيخ صقر بن محمد القاسمي حاكم راس الخيمة والوفد المرافق له بعد زيارة للمملكة ادى خلالها مناسك العمرة.

وكان في وداع سموه بمطار الملك عبدالعزيز الدولي مندوب عن المراسم الملكية.

الرئيس منعم يزور الشرق الأوسط

اعلن مصدر حكومي في بوينس ايرس امس ان الرئيس الارجنتيني كارلوس منعم سيقوم بجولة في الشرق الأ[illegible] من الرابع من ايار/ [illegible] الى الثالث عشر منه.

واوضح المصدر طبقا لـ «أ.ف.ب» ان الرئيس الارجنتيني سيزور خلال جولته هذه كلا من تركيا والمملكة العربية السعودية والكويت ومصر ويتوقف قليلا في المغرب.

استقبل الأمراء والوزراء وجموع المواطنين

سمو ولي العهد يزور أصحاب الفضيلة العلماء في منازلهم مهنئا بحلول عيد الفطر المبارك

قام صاحب السمو الملكي الأمير عبدالله بن عبدالعزيز ولي العهد ونائب رئيس مجلس الوزراء ورئيس الحرس الوطني عقب صلاة عيد الفطر المبارك بزيارات لأصحاب الفضيلة العلماء في منازلهم حيث هنأهم سموه بحلول عيد الفطر المبارك.

فقد زار سموه طبقا لـ«واس» كلا من فضيلة الشيخ عبدالعزيز بن عبدالله آل الشيخ عضو هيئة كبار العلماء وإمام وخطيب المسجد الجامع الكبير بمدينة الرياض وسماحة الشيخ عبدالعزيز بن عبدالله بن باز الرئيس العام لادارات البحوث العلمية والافتاء والدعوة والارشاد ومعالي الشيخ ابراهيم بن محمد آل الشيخ وزير العدل السابق ومعالي الشيخ عبدالعزيز بن محمد بن ابراهيم آل الشيخ المستشار بالديوان الملكي.

(البقية ص٢٢)

بقصر العزيزية بمكة المكرمة

سمو النائب الثاني يستقبل العلماء وكبار الضباط

استقبل صاحب السمو الملكي الأمير سلطان بن عبدالعزيز النائب الثاني لرئيس مجلس الوزراء ووزير الدفاع والطيران والمفتش العام بقصر العزيزية بمكة المكرمة صباح امس بحضور صاحب السمو الملكي الأمير عبدالرحمن بن عبدالعزيز نائب وزير الدفاع والطيران والمفتش العام أصحاب الفضيلة العلماء وجموعا من المواطنين.

(البقية ص٢٢)

في قصر الحكم بالرياض وبقصر سموه

سمو نائب أمير منطقة الرياض يستقبل جموع المهنئين

استقبل صاحب السمو الملكي الأمير سطام بن عبدالعزيز نائب امير منطقة الرياض جموعا من المواطنين الذين توافدوا على قصر الحكم بالرياض لتقديم التهنئة بمناسبة عيد الفطر المبارك.

وحضر المقابلة صاحب السمو الملكي الأمير عبدالعزيز بن سلمان بن عبدالعزيز ووكيل امارة منطقة الرياض.

(البقية ص٢٢)

ان شاء الله ..
أنت الرابح معنا في الماضي والمستقبل
مؤسسة لطفي زيني العقارية
تأسست ١٣٧١هـ المرحوم السيد عقيل زيني شيخ طائفة دلالي العقار بجدة
إختصاصيون في توزيع المخططات ذات المساحات الكبيرة
جدة: الشرفية ـ اول شارع خالد بن الوليد تليفون: ٦٥٣٤٨٢٩
ـ ٦٥٣٠٢٠٧ ـ فاكس ٦٦٠٧٠٨ تليفون الموقع ٦١٠٠٠٧٩
للاستثمار الحلال
للقصور والفلل
نعرض للبيع : أجمل وأحدث مخطط في عروس البحر الأحمر ـ جدة
لؤلؤة المحمدية
المعتمد باللوحة رقم ٢٩٨/ب/ ١٤٠٢هـ
البيع بالتقسيط لموظفي الدولة ومؤسساتها

الموقع :
- شرق قصر وميدان سمو ولي العهد المعظم.
- شمال غرب الصالة الملكية بالمطار.
- جنوب حي جوهرة المحمدية الماهول بالسكان.
- نهاية شارع الأمير سلطان.
- كافة الخدمات تحيط بالموقع.
- كافة الشوارع مسفلتة ومنارة ومرصفة على أعلى مستوى.
- الحدائق مشجرة.
- ٥ دقائق للكورنيش.
- ٨ دقائق للحمراء.

الأسعار :
تبدأ من ١٦٠ ألف ريال فما فوق حسب المساحة والموقع.
النقد : ٧٥٪ مقدماً والباقي عند الافراغ.
التقسيط : ٥٠٪ مقدماً والباقي على ٢٤ شهراً بزيادة ١٠٪.
٢,٥٪ الدلالة على المشتري.
المساحات من ٦٠٠م٢ إلى ٧٥٠م٢ وهناك قطع كبيرة على الشوارع الرئيسية ولها أسعار خاصة.
مكان البيع اعتباراً من ٢ شوال ١٤١٢
١ ـ بالموقع من بعد صلاة العصر
٢ ـ بالمكتب من ١٠ ص ـ ٢ ظهراً ومن ٦ مساء ـ ١٠ مساء

ChristianDior

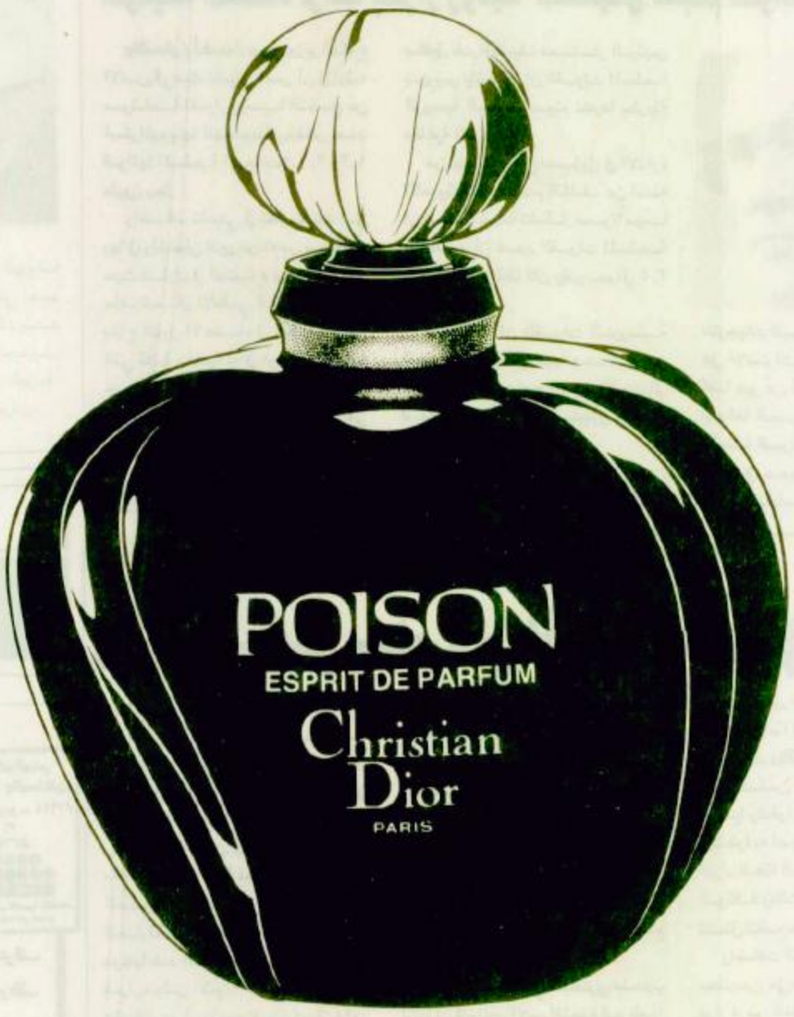

بويزن
العطر من كريستيان ديور

السوق السعودي ، جدة ، ت ٦٥٣٤٢٠٠ ، الرياض ، ت ٤٠٣٤٠٩١ ، الدمام ، ت ٨٥٧٢٣١١

جموع المسلمين / بقية

● حفر الباطن ●

وفي حفر الباطن ادى المسلمون صلاة عيد الفطر المبارك بمصلى العيد بالجهة الشرقية من المدينة يتقدمهم امير حفر الباطن حمد بن جبرين وقد ام المصلين فضيلة السيخ علي السحيباني. وفي رحيمه ادى المصلون صلاة عيد الفطر المبارك بمصلى العيد يتقدمهم امير راس تنوره فهد السكران وقد ام المصلين فضيلة الشيخ الدكتور محمد عمر القروي.

كما اديت صلاة عيد الفطر المبارك في مدينة القيصومة وذلك بمصلى العيد الواقع شمال المدينة يتقدمهم امير القيصومة علي القحطاني وقد ام المصلين فضيلة الشيخ ناجي عبد العزيز المبارك.

● الجوف ●

وفي سكاكا الجوف ادى امير منطقة الجوف الاستاذ سلطان بن عبد الرحمن السديري صلاة عيد الفطر مع جموع المصلين في مصلى العيد.

وقد ام المصلين الشيخ حمود البليهد القاضي في محكمة الجوف.

كما اديت الصلاة في كل من دومة الجندل وطبرجل وقارا وصوير وعموم مدن وقرى منطقة الجوف.

● منطقة عسير ●

وقد اديت صلاة العيد في انحاء منطقة عسير.. ففي خميس مشيط ادى المسلمون صلاة عيد الفطر المبارك يتقدمهم امير خميس مشيط الاستاذ عبد العزيز بن مشيط.

وفي بيشه ادى المسلمون صلاة عيد الفطر المبارك في مصلى العيد الكبير في بيشه يتقدمهم امير بيشه الاستاذ حسين بن عبد الله آل زلفه وام المصلين الشيخ سعيد بن سعيد الغامدي رئيس محكمة بيشه الذي بين للمسلمين اهمية الصلاة والمحافظة عليها كما بين فضل صيام رمضان وما اعده الله للصائمين من الاجر العظيم واشار الى اهمية اخراج زكاة الفطر وحذر الشيخ الغامدي المسلمين من الشرك بالله.

وفي النماص ادى المسلمون صلاة عيد الفطر المبارك بمصلى العيد في النماص يتقدمهم امير النماص الاستاذ سعيد بن سعيد آل فاهدة وقد ام المصلين الشيخ علي بن محمد العبيدي.

وفي بالقرن ادى المسلمون صلاة عيد الفطر المبارك بمصلى العيد يتقدمهم امير بالقرن الاستاذ احمد بن حسين المطلق وقد ام المصلين الشيخ علي بن احمد الخضراني.

● منطقة تبوك ●

واديت صلاة العيد في جميع انحاء منطقة تبوك ففي مدينة الوجه ادى المسلمون صلاة عيد الفطر المبارك يتقدمهم امير مدينة الوجه الاستاذ مساعد نايف السديري وذلك في جامع العيد الكبير بالوجه وام المصلين الشيخ عبد الجليل بكر علي عيسى.

وفي مدينة املج ادى المسلمون صلاة عيد الفطر المبارك يتقدمهم امير مدينة املج الاستاذ سلطان بن نايف السديري وقد ام المصلين الشيخ صالح بن عايد الغامدي في مصلى العيد بمدينة املج.

وفي مدينة ضبا ادى المصلون صلاة عيد الفطر المبارك يتقدمهم وكيل امارة مدينة ضبا الاستاذ عبد الرحمن العقيل وام المصلين الشيخ فؤاد محمد عبدالله سحله ذلك في مصلى العيد بضبا.

وفي مدينة حقل ادى المصلون صلاة عيد الفطر المبارك يتقدمهم امير حقل الاستاذ عبد العزيز الطرباج وام المصلين في مصلى العيد بحقل الشيخ ابراهيم فرج كما اقيمت صلاة عيد الفطر المبارك في مدينة البدع وتقدم المصلين امير مدينة البدع الاستاذ محمد بن عبد الله الرقيب وقد ام المصلين الشيخ سليم سويلم العطوي.

كما اقيمت صلاة عيد الفطر في حالة عمار وتقدم المصلين امير حالة عمار وام المصلين عدنان الابرش.

جيزان

وفي جيزان ادت جموع المصلين صلاة عيد الفطر المبارك بمصلى العيد الكبير يتقدمهم امير منطقة جيزان الامير محمد بن تركي السديري.

وقد ام المصلين رئيس محاكم منطقة جيزان الشيخ محمد بن سعد العكوز.

وفي ابو عريش ادى المسلمون صلاة عيد الفطر يتقدمهم امير العريش الشيخ صالح العيد.

وفي بيش ادى المسلمون صلاة العيد يتقدمهم امير بيش خالد القصيبي.

وفي صامطة ادى المسلمون صلاة العيد يتقدمهم امير صامطة خالد بن احمد السديري.

عنيزة

وفي عنيزة ادى جموع المصلين صلاة عيد الفطر المبارك يتقدمهم امير عنيزة الاستاذ محمد الحمد السليم وقد ام المصلين فضيلة الشيخ محمد بن صالح العثيمين.

الرس

وفي الرس ادى المسلمون صلاة عيد الفطر المبارك يتقدمهم امير الرس منصور ابن حسين العساف وقد ام المصلين الشيخ محمد بن سليمان الدهامي الذي حث المصلين خلال خطبتي العيد على تقوى الله والعمل الصالح وسأل الله ان يوحد كلمة المسلمين على الحق وان ينصر عباده في كل مكان.

وفي المذنب ادى جمع المصلين صلاة عيد الفطر المبارك يتقدمهم امير المذنب الاستاذ عبد الله السليمان العقيل وقد ام المصلين في مسجد الديرة الشيخ صالح العليوي الذي دعا الله ان يوفق المسلمين الى طريق الخير والسداد وان ينصر الامة الاسلامية وان يتقبل الصيام والقيام انه على كل شيء قدير.

البدائع

وفي البدائع ادى جموع المصلين صلاة عيد الفطر المبارك يتقدمهم امير البدائع الاستاذ ابراهيم الراشد الشبرمي وقد ام المصلين الشيخ محمد الصالح السحيباني.

وقد ادى جموع المسلمين في اكثر من ثلاثمائة مصلى للعيد في مختلف مدن وقرى وهجر منطقة القصيم صلاة عيد الفطر المبارك حيث ام المصلين في مدينة العين بالاسياح الشيخ فهيد بن زيد الرعوجي وفي مدينة عيون الجواء ام المصلين الشيخ علي الرديني. وفي الشماسية ام المصلين الشيخ سليمان العقل وفي قبة ام المصلين الشيخ محمد الحسن وفي عقلة الصقور ام المصلين الشيخ عبد الله بن فهد الحربي وفي ضرية ام المسلمين الشيخ بتال الكثيري وفي شرى ام المصلين الشيخ عوض الشمري وفي الشبكية ام المصلين الشيخ عبد الله بن سعد الذويبي وفي الفوارة ام المصلين الشيخ رباح الحربي وفي البطين ام المصلين الشيخ حمد الدوسري. وفي القوارة ام المصلين الشيخ دخل الدخيل وفي الخبراء ام المصلين الشيخ عبد الرحمن السحيباني وفي رياض الخبراء ام المصلين الشيخ عبد الله المسلم.

البكيرية

وفي البكيرية ادى جموع المصلين صلاة عيد الفطر المبارك صباح امس يتقدمهم امير البكيرية الاستاذ سليمان الصالح الخضير وقد ام المصلين في مصلى العيد بالبكيرية فضيلة الشيخ ناصر بن محمد الخزيم.

نجران

وفي نجران ادى المسلمون صلاة عيد الفطر المبارك بمصلى العيد بالمدينة الفيصلية يتقدمهم امير منطقة نجران فهد بن خالد السديري.

وقد ام المصلين فضيلة الشيخ محمد احمد العسكري رئيس محاكم منطقة نجران.

وفي شرورة ادى المسلمون الصلاة بمصلى العيد بشرورة يتقدمهم امير شرورة جاسر الشهري كما اديت صلاة العيد في يدمه وتقدم المصلين امير يدمة عبد الله نمر العتيبي وكذلك اديت الصلاة في قريتي حبونا والحصينية وبعض القرى والهجر التابعة لمنطقة نجران.

وفي طريف ادى المصلون صلاة عيد الفطر المبارك يتقدمهم امير مدينة طريف الاستاذ فارس نحر الصقر وذلك في مصلى العيد بمدينة طريف وام المصلين فضيلة الشيخ عبد الله بن حمود العقلاء.

وفي رفحاء.. ادت جموع المصلين صلاة عيد الفطر المبارك يتقدمهم امير مدينة رفحاء الاستاذ ابراهيم بن حمد الهزاع وذلك في مصلى العيد برفحاء وقد ام المصلين فضيلة الشيخ عبد الله ابراهيم العويشز.

وادي الدواسر

وفي وادي الدواسر ادى امير المنطقة محمد بن سعد الماضي صلاة عيد الفطر المبارك بمصلى عيد اللدام. وام المصلين الشيخ صالح بن حمد العتيق.

كما اقيمت الصلاة في عشرين مصلى اخر في كل من الخماسين والولامين وال عريمر وال عويمر وال ناهش والخالدية ومقابل والمعتلى والقويز والنويعمة ونزوى والحنابجة والشرافة وكمدة وبن زيد وآل غريب وال ظافر وآل خليف وآل مناحي والمصارير.

وفي شقراء تقدم امير ها سليمان محمد البهلال المصلين وام المصلين بمصلى العيد الشيخ عبد العزيز مبارك الحوفان.

وتقدم امير ثرمداء المصلين في ثرمداء وام المصلين الشيخ سعد عبد الله العنقري.

وفي السليل تقدم امير ها شاهر بن محمد الهامل المصلين بمسجد العيد الكبير والذين امهم الشيخ مبارك بن خليفة بن عبد الهادي.

وتقدم امير تمره فالح بن ناصر الفارسي المصلين الذين امهم الشيخ محمد مسفر الحنيزي. وفي خيران ام المصلين الشيخ ناصر بن عبد الله بن حفران وتقدم المصلين امير ها ابراهيم بن بادي.

حوطة بني تميم

وتقدم امير حوطة بني تميم نايف بن سجدي الهيضل جموع المصلين في مصلى حلة الذين امهم فيه الشيخ عبد العزيز بن حمد الحميدي.

وفي الحريق ام المصلين الشيخ عبد الله بن عبد العزيز آل الشيخ وتقدم جموع المصلين وكيل امارة الحريق محمد علي المرزوق.

القويعية

وفي القويعية اقيمت صلاة العيد في مصلى العيد القديم وام المصلين الشيخ سعد عبد الله الجبرين وتقدم المصلين وكيل الامارة عبد الله بن بدر العسكر وفي مصلى العيد الجديد بنفس المنطقة اقيمت صلاة العيد وام المصلين الشيخ عبد العزيز زيد العميقان وفي مزعل ام المصلين الشيخ عبد الله بن عبد العزيز السلطان وفي القويع ام المصلين سعد بن عبد الرحمن الهويمل وفي الحفارة ام المصلين الشخي عبد الله بن ابراهيم السعدان.

وفي الرويضة ادى المصلون صلاة عيد الفطر المبارك يتقدمهم امير ها عبد الله بن علي السهلي في مصلى العيد بالرويضة وام المصلين الشيخ عبد الله بن محمد الهويمل.. وفي سنام ام المصلين بجاد هذال العصيمي وفي لخصوه ام المصلين سالم زقبان القحطاني.

وفي الزلفي ادى المصلون صلاة العيد يتقدمهم امير الزلفي سليمان العلي العساف وام المصلين الشيخ عبد الرحمن السالم العمر.

وفي عقله تقدم المصلين امير عقلة محمد دهش الدهش وام المصلين علي احمد العيد.

وفي مشاش عوض تقدم المصلين امير ها نهار الرخيمي وام المصلين عبد العزيز حمد المطيري وفي اضيدر ام المصلين داوود سليمان العتيق.

وفي الوشم ادى المسلمون صلاة العيد يتقدمهم امير ها سليمان بن محمد البهلال وقد امهم الشيخ عبد الله مبارك الحوفان الذي ركز في خطبته على فضل يوم الفطر وشروط وكيفية زكاة الفطر.

وفي المجمعة ادى المسلمون صلاة عيد الفطر المبارك يتقدمهم وكيل الامارة عبد الله بن محمد الربيعة وقد ام المصلين الشيخ عثمان الجندل.

● وفي الدوادمي ادى المسلمون صلاة عيد الفطر المبارك يتقدمهم وكيل الامارة عبد الرحمن محمد الدهش.. وقد ام المصلين الشيخ محمد بن صالح السلوم.

وفي البجادية تقدم المصلين امير البجادية محمد زايد النخيش وام المصلين الامام محماس النخيش.

وفي الحمش تقدم المصلين امير الحمش محمد بن سعد بن جبرين وامهم الامام بدر بن ذعار.

وفي نفي ادى المصلون الصلاة يتقدمهم امير نفي عبد الله بن عمر بن ربيعان.

خادم الحرمين الشريفين وسمو ولي العهد / بقية

والطيران والمفتش العام وعدد من الأمراء وكبار المسئولين، فيما أدى صاحب السمو الملكي الأمير عبدالله بن عبدالعزيز ولي العهد ونائب رئيس مجلس الوزراء ورئيس الحرس الوطني صلاة العيد في مصلى العيد القديم بمدينة الرياض وأداها مع سموه ـ حفظه الله ـ صاحب السمو الملكي الأمير بدر بن عبدالعزيز نائب رئيس الحرس الوطني وصاحب السمو الملكي الأمير سطام بن عبدالعزيز نائب أمير منطقة الرياض وعدد من الأمراء وأصحاب الفضيلة العلماء والوزراء.

هذا وبعد اداء صلاة عيد الفطر المبارك استقبل خادم الحرمين الشريفين الملك فهد بن عبدالعزيز آل سعود في الديوان الملكي بقصر الصفاء بمكة المكرمة عقب صلاة عيد الفطر المبارك صباح أمس أصحاب السمو الملكي الأمراء وأصحاب الفضيلة العلماء وأصحاب المعالي الوزراء وكبار المسئولين وقادة وضباط القوات المسلحة والحرس الوطني وقوى الأمن الداخلي وجموعا من المواطنين الذين قدموا للسلام عليه ـ أيده الله ـ رافعين أسمى آيات التهاني والتبريكات لمقام خادم الحرمين الشريفين بمناسبة عيد الفطر السعيد في جو مفعم بالمحبة والمودة بين الوالد وأبنائه والقائد وجنده والراعي ورعيته داعين الله في هذا اليوم المبارك ان يحفظ الملك المفدى فهد بن عبدالعزيز قائدا ورائدا لهذا البلد الأمين وسندا وذخرا للامتين العربية والاسلامية وان يحفظ الله هذا البلد الأمين من كل مكروه ويديم عليه نعمة الأمن والأمان والخير والرخاء.

كما استقبل خادم الحرمين الشريفين الملك فهد بن عبدالعزيز آل سعود معالي الدكتور حامد الغابد الأمين العام لمنظمة المؤتمر الاسلامي وسمو الشيخ صقر القاسمي حاكم رأس الخيمة.

وحضر الاستقبال صاحب السمو الملكي الأمير سلطان بن عبدالعزيز النائب الثاني لرئيس مجلس الوزراء ووزير الدفاع والطيران والمفتش العام وأصحاب السمو الملكي الامراء.

وقد تناول الجميع طعام الافطار على مائدة خادم الحرمين الشريفين.

هذا وفي الرياض استقبل صاحب السمو الملكي الأمير عبدالله بن عبدالعزيز ولي العهد ونائب رئيس مجلس الوزراء ورئيس الحرس الوطني بقصر الحكم بالرياض صباح امس جموعا من المهنئين الذين قدموا لسموه التهنئة بمناسبة عيد الفطر المبارك يتقدمهم أصحاب السمو الملكي الامراء وأصحاب الفضيلة العلماء وأصحاب المعالي الوزراء وكبار قادة وضباط القوات المسلحة والحرس الوطني والأمن العام وسلاح الحدود وقوات الامن الخاصة وجمع غفير من المواطنين.

وحضر الاستقبال صاحب السمو الملكي الأمير بدر بن عبدالعزيز نائب رئيس الحرس الوطني وصاحب السمو الملكي الأمير سطام بن عبدالعزيز نائب أمير منطقة الرياض.

هذا وقد رفع صاحب السمو الملكي الأمير بدر بن عبدالعزيز نائب رئيس الحرس الوطني أحر التهاني الى خادم الحرمين الشريفين الملك فهد بن عبدالعزيز آل سعود بمناسبة عيد الفطر المبارك باسمه وباسم جميع منسوبي الحرس الوطني مدنيين وعسكريين.

جاء ذلك في برقية تهنئة رفعها للملك المفدى بهذه المناسبة قال فيها سموه «يسرني ان انقل تهاني وتبريك جميع منسوبي الحرس الوطني مدنيين وعسكريين مجددين الولاء والطاعة والفداء تحت قيادتكم الحكيمة ليكونوا درعا قويا امينا مع كل اخوانهم في القطاعات العسكرية والامنية ضد كل من تسول له نفسه المساس بأمن وحرمة هذا البلد ومقدساته ورخائه».

ودعا سموه المولى العلي القدير ان يحفظ خادم الحرمين الشريفين ذخرا لهذا الوطن العزيز وشعبه النبيل وسندا للامتين العربية والاسلامية.

كما رفع سمو نائب رئيس الحرس الوطني برقية تهنئة الى صاحب السمو الملكي الأمير عبدالله بن عبدالعزيز ولي العهد ونائب رئيس مجلس الوزراء ورئيس الحرس الوطني عبر فيها باسمه ونيابة عن منسوبي الحرس الوطني مدنيين وعسكريين عن التهاني الحارة بهذه المناسبة داعيا الله ان يعيده على سموه بالصحة والعافية وعلى بلادنا العزيزة بالامن والرخاء والاستقرار في ظل قيادة خادم الحرمين الشريفين وسمو ولي العهد.

وقال سمو الامير بدر في كلمته «أجدها مناسبة لاجدد لكم باسم كل ابنائكم منسوبي الحرس الوطني في كل مكان الولاء والعهد بأن يكونوا الجنود الاوفياء الذين حملوا ارواحهم على اكفهم في سبيل الله ورفع كلمته وفي سبيل هذا الوطن ومقدساته ورخائه وأمنه».

وفي برقية مماثلة هنأ سمو نائب رئيس الحرس الوطني صاحب السمو الملكي الأمير سلطان بن عبدالعزيز النائب الثاني لرئيس مجلس الوزراء ووزير الدفاع والطيران والمفتش العام بهذه المناسبة السعيدة باسمه وباسم جميع منسوبي الحرس الوطني.

ودعا الله ان يعيد هذه المناسبة على سموه بالصحة والعافية وعلى هذا الوطن العزيز وشعبه الكريم بمزيد من الرخاء والأمن والاستقرار في ظل قائد مسيرتنا خادم الحرمين الشريفين وسمو ولي عهده الأمين.

هذا وقد وصل بحفظ الله ورعايته خادم الحرمين الشريفين الملك فهد بن عبدالعزيز آل سعود ـ حفظه الله ـ الى جدة ظهر امس قادما من مكة المكرمة بعد ان قضى ـ أيده الله ـ العشر الأواخر من شهر رمضان المبارك في رحاب بيت الله الحرام وعقب أن أدى صلاة عيد الفطر المبارك.

حفظ الله خادم الحرمين الشريفين في سفره واقامته.

سمو ولي العهد / بقية

وقد رافق سمو ولي العهد في هذه الزيارات التي تأتي تقديرا من سموه للعلم والعلماء صاحب السمو الملكي اللواء ركن متعب بن عبدالله بن عبدالعزيز نائب رئيس الجهاز العسكري بالحرس الوطني وقائد كلية الملك خالد العسكرية وصاحب السمو الملكي الأمير سلطان بن تركي بن عبدالعزيز.

كما استقبل صاحب السمو الملكي الأمير عبدالله بن عبدالعزيز ولي العهد ونائب رئيس مجلس الوزراء ورئيس الحرس الوطني بقصر سموه صباح امس طبقا لـ«واس» اصحاب السمو الملكي الامراء واصحاب المعالي الوزراء وكبار المسئولين وجمعا غفيرا من المواطنين الذين قدموا للسلام على سموه وتهنئته بعيد الفطر المبارك.

وقد تناول الجميع طعام الافطار بهذه المناسبة على مائدة سمو ولي العهد.

سمو النائب الثاني / بقية

كما استقبل صاحب السمو الملكي الأمير سلطان بن عبدالعزيز طبقا لـ«واس» كبار ضباط القوات المسلحة في المنطقة الغربية ومنطقة الطائف يتقدمهم قائد المنطقة الغربية الفريق صالح السديس وقائد منطقة الطائف اللواء عبدالله زين الحربي وقادة القواعد الجوية والبحرية ومجموعات الدفاع الجوي حيث تشرفوا بالسلام على سموه وتهنئته بعيد الفطر المبارك.

وقد حضر الاستقبال اصحاب السمو الملكي الأمراء.

وقد تناول الجميع طعام الافطار على مائدة سموه.

في قصر الحكم / بقية

الاستاذ عبدالله البليهد وقد تناول سمو الامير سطام وجبة الافطار بهذه المناسبة مع الحضور والمواطنين.

كما استقبل سموه بعد مغرب امس اصحاب السمو الملكي الامراء وكبار المسئولين وجموعا من المواطنين الذين قدموا للسلام على سموه وتهنئته بعيد الفطر المبارك.

رأي الجزيرة / بقية

الملكي الأمير عبدالله بن عبدالعزيز ولي العهد ونائب رئيس مجلس الوزراء ورئيس الحرس الوطني، في كلمته بمناسبة عيد الفطر المبارك ـ ايضا ـ فإن أمة تلك قيمها ومبادئها لن تقف ابداً موقفا مستوحشا وهي تعايش عالماً متغيراً متطوراً مجادلاً بعقله وتفكيره تعقيدات الحياة لأن هذا الدين الحنيف بتشريعاته المثلى وفقهه الانساني يضمن السعادة والأمان للبشرية كافة، ويؤكد صاحب السمو الملكي الأمير سلطان بن عبدالعزيز النائب الثاني لرئيس مجلس الوزراء ووزير الدفاع والطيران والمفتش العام في تهنئته للمسلمين على ذات المعاني الداعية الى تكريس العقيدة وتحكيم شرع الله وترسيخ أسس العدل في العلاقة بين الراعي والرعية الأمر الذي جعل مواطني هذه البلاد من الشعوب القليلة التي تعيش العيد حقيقة ملموسة.. وكل عام وأنتم بخير.. وبلادنا العزيزة بخير..

«الجزيرة»

ينظمه النادي العربي بالتعاون مع البلدية والأهالي

المهرجان الرابع للألعاب والأكلات الشعبية اليوم في عنيزة

■ عنيزة/مكتب الجزيرة/ احمد المحبوب:

يقام المهرجان الرابع للنادي العربي بمدينة عنيزة للاكلات والالعاب الشعبية عقب صلاة العشاء من مساء اليوم السبت الثاني من ايام عيد الفطر المبارك في ميدان الاحتفالات وذلك بمشاركة بلدية مدينة عنيزة والاهالي حيث سيقدم اضافة للسفرة الشعبية والالعاب عشاء كبير لأهالي مدينة عنيزة والقادمين اليها من الأهالي والزوار.

ويترأس لجنة المهرجان الاستاذ احمد بن عبدالله التركي رئيس العربي (السابق) ونيابة الاستاذ عبد الرحمن عبدالعزيز المساعد رئيس النادي العربي الحالي وقد شكلت لجان مثل لجنة الاستقبال ولجنة الالعاب الشعبية والجاليات ولجنة السفرة الشعبية واللجنة الاعلامية من مندوبي الصحف المحلية بمدينة عنيزة.

كما ان لرجلي الاعمال جاهل حمد الجاهل ومحمد عبدالعزيز الفهد دعما ماديا ومشاركة في انجاح هذا المهرجان الذي وجد في الاعوام السابقة ترحيبا جيدا من الاهالي والمسئولين في المنطقة.

الالعاب الشعبية والجاليات

وهي الالعاب التي كانت تمارس في ايام ابائنا واجدادنا حيث تدرب عليها مجموعة من شباب العربي ويشرف على هذه الالعاب سليمان البطشان وعبدالله المطرودي وعارف العريفي والالعاب التي ستقدم في المهرجان هي الكتاتيب وجاكم سليسل والعمار والطزق والمربلة.

اما الجاليات مثل الجالية المصرية والسودانية والتركية فستقدم الوانا من فنون بلادها في نفس المهرجان.

الاكلات الشعبية

وهي اكلات موجود بعضها حاليا والبعض الآخر منها بدأ يتلاشى ومن هذه الاكلات المصابيب والبقل والخواضة والقرصان والمطازيز وخبز التنور والمراصيع والجريش والقرصان والتاوه والعصيدة والقشدة والدوينة وقد وجهت اللجنة المنظمة الدعوة للاهالي في منازلهم ومن يرغب المشاركة في اي اكلة شعبية ما عليه الا التقدم بها في مجمع ميدان الاحتفالات ليتم استلامها من قبل اللجنة المنظمة للمهرجان.

حيث يشرف على هذه اللجنة عباد علي العباد وعبدالرحمن الجروان.

السوق الشعبي

وهو عبارة عن ربط برامج المهرجان ببعض ما يقوم به آباؤنا وابناؤنا في السنين الماضية مثل حراج «السياكل» وحراج الروادو

سماحة قائم مقام مفتي لبنان

يجب ان نكون متضامنين للقضاء على السرطان الذي يمتد في أراضينا

دعا سماحة قائم مقام مفتي الجمهورية اللبنانية الشيخ محمد رشيد قباني الى التمسك بمسيرة الوفاق التي تمت من خلال اتفاق الطائف والمحافظة على ما حققه هذا الاتفاق من انجازات.

وشجب سماحته في خطبة العيد التي القاها صباح امس في مسجد عين المريسة ممارسات العدو الصهيوني واطماعه في جنوب لبنان.

وقال طبقا لـ«واس» ان اشقاءنا العرب جميعا يريدون الخير للبنان فهل سألنا انفسنا ان كنا نريد الخير لانفسنا وهل عملنا جميعا متفاهمين لا متناحرين متضامنين لا متفرقين على تحقيق الخير لوطننا وتعميمه على شعبنا.

واضاف سماحته يقول ان علينا ان نتماسك في مسيرتنا لنقاوم العدو الصهيوني الجاثم على صدورنا والطامع بأرضنا ومياهنا وخيراتنا هذا العدو الذي يمتد كالسرطان في جنوبنا وبقاعنا الغربي وسائر جسد امتنا.

رسالة / بقية

ومن اسعد الموافقات ان ياتي هذا العمل الجليل مكملا لجهودكم الخيرة منذ عشر سنوات من توليكم مقاليد الحكم مفتدين بوالدكم يرحمه الله في عظائم اعمالكم في خدمة الاسلام واستكمال صرح المملكة.

واني من اعلم الناس بما شهدته المملكة منذ توليكم الأمر من قفزة نوعية فتحت لها سبل التطور سواء في نشر التعليم والثقافة او في النهضة المعمارية وبناء الهياكل الاساسية او في سائر مجالات التنمية الاقتصادية وتوفير المرافق الاجتماعية.

ويسرني ان اعبر لكم عن اجمل التهاني بما اقدمتم عليه داعيا الله عز وجل ان يسدد خطاكم وان يجعل المملكة في عياذ منيع وحرز حصين وهي التي اشار اليها جل من قائل في كتابه الكريم بـ / البلد الامين/ ومن على اهلها بأن ﴿اطعمهم من جوع وآمنهم من خوف﴾.

وختاما حضرة خادم الحرمين الشريفين ارجو ان يكون العيد المبارك طالع يمن وخير عليكم وعلى المملكة وشعبها وان يرعاكم شخصيا بلطفه وعافيته وتقبلوا فائق تقديري وصادق ولائي.

الشاذلي القليبي

وقد بعث خادم الحرمين الشريفين البرقية الجوابية التالية لمعاليه.

معالي الاستاذ/ الشاذلي القليبي

تحية طيبة وبعد:

فقد تلقينا رسالتكم بما تضمنته من تهنئتكم الطيبة ومشاعركم الودية بمناسبة صدور انظمة الحكم والشورى والمناطق ونشكركم على ما اعربتم عنه تجاه المملكة العربية السعودية وما حققته من انجازات مختلفة في مجال التنمية الاقتصادية والمرافق الاجتماعية.

ونرجو الله تعالى ان يوفق الجميع ويحقق لامتنا العربية والاسلامية ما تتطلع اليه من آمال واهداف خيرة في حاضرها ومستقبلها.

وفي الختام نبعث لكم اطيب التمنيات.

خادم الحرمين الشريفين
فهد بن عبدالعزيز آل سعود
ملك المملكة العربية السعودية

تسوية سلمية / بقية

وقال «اعتقد ان السلام وشيك». وحث سيفان الافغان على التذرع بالصبر «لاننا على الطريق الصحيح. اننا نتحرك بسرعة كبيرة جدا وبشكل اسرع مما توقع احد».

ومضى يقول «اعتقد انه بمساعدة جميع الحكومات المعنية فاننا سيكون بمقدورنا تسوية الصراع الافغاني سلميا الآن في الشهر الحالي وليس في الشهر القادم».

وفي وقت سابق قال رئيس النظام الشيوعي الافغاني نجيب الله بعد ان اجتمع مع سيفان للمرة الثانية في يومين انه راض عن جهود السلام التي يقوم بها مبعوث الامم المتحدة. وقد عرض نجيب الله الاستقالة للتمكين من تشكيل حكومة مؤقتة.

ودعا سيفان ايضا الى ارسال معونات غذائية طارئة الى افغانستان قائلا انه يخشى من حدوث وفيات بسبب المجاعة اذا لم تصل الامدادات في الوقت المناسب.

وامتنع سيفان عن توضيح الترتيب السابق على المرحلة الانتقالية الذي يقترحه والذي قال انه يسعى الى الحصول على موافقة جميع الاطراف المعنية عليه.

وقال سيفان انه اجتمع مع رئيس الوزراء الباكستاني نواز شريف الليلة الماضية وانه سيزور طهران ايضا. وقد وصل مبعوث الامم المتحدة الى اسلام اباد يوم الاربعاء الماضي قادما من كابول.

هذا ومن المقرر ان يقدم سيفان للمجاهدين الافغان لائحة بأسماء الشخصيات المطروحة اسماؤها لتشكيل الادارة المؤقتة.

ووافقت ثمانية احزاب مجاهدين رئيسية من اصل عشرة على مشروع الامم المتحدة الذي قدمته السلطات الباكستانية في الاسبوع الماضي. والى الآن كان الحزب الاسلامي الذي يعتبر الاكثر تشددا بين احزاب المجاهدين الافغان يعارض عملية السلام برعاية الامم المتحدة.

على نفس الصعيد وصف المجاهدون الافغان التابعون للحزب الاسلامي مقترحات الامم المتحدة لاقامة ادارة مؤقتة في كابول بانها «ايجابية».

وقال المتحدث باسم الحزب استاد سعيد في تعليقه على الرحلات المكوكية التي قام بها موفد الامم المتحدة بينون سيفان بين كابول واسلام اباد وطهران «ان الامور تسير على ما يبدو في الطريق الصحيح».

واستنادا الى استاد سعيد فان عملية السلام التي اطلقتها الامم المتحدة تقترب من مقترحات رئيس الحزب قلب الدين حكمتيار الذي يطالب برحيل الرئيس الافغاني نجيب الله عن السلطة وبنقل السلطة الى مجموعة من الشخصيات الافغانية المقبولة من الجميع.

● يعلن يوهانيس رشيد بن عبدالله (اندونيسي الجنسية) عن فقد دفتر اقامته رقم ٢٠٦٢٨٨٨١٥٧ تاريخ ١٤١٢/١/٢٣هـ الصادر من جوازات منطقة الرياض يرجى ممن يعثر عليه ان يسلمه الى جوازات منطقة الرياض اوفندق الرياض انتركونتيننتال تلفون رقم ٤٦٥٥٠٠٠ ادارة شئون الموظفين وله الشكر.

● تعلن لجنة المواليد والوفيات بامارة منطقة الرياض ان السيد/ محمد احمد محمد عبدالمولى (سوداني الجنسية) بموجب الجواز رقم ٤٠٣٤٢ وتاريخ ١٩٩٢م صادر من الرياض تقدم اليها طالبا استخراج شهادة ميلاد لابنته زبيدة والمولودة بالرياض في ١٤٠٥/١٢/٢٦هـ فمن له اعتراض على ذلك مراجعة لجنة المواليد والوفيات بامارة منطقة الرياض خلال ثلاثة اشهر من تاريخه. والله الموفق.

● يعلن ابراهيم نياس سنغالي الجنسية عن فقد تصريح تنقل من بداية اجازة العيد صادر من جوازات جامعة الملك سعود وفقده بمدينة جدة في طريقه للعمرة يرجى ممن يعثر عليه ان يسلمه الى جوازات جامعة الملك سعود وله الشكر.

● يعلن مكتب الحجيلان للاستشارات الهندسية بالخبر عن فقدان اقامة رقم ٢٠٢٣١٧٢٧١٧ صادرة من الدمام بتاريخ ١٤١٠/١٢/٢٣هـ باسم موظفها السيد اياد خليل رحمه الرجاء ممن يجدها الاتصال بهاتف رقم ٠٦٣٨ ـ ٨٥٧، ٥١٠٤ ـ ٨٥٧.

● تقدم الى الاحوال المدنية في الرياض المواطن يحيى سالم يحيى ماطر مفيدا ان الحفيظة قد فقدت منه رقم الحفيظة ٥٢٠٤٧ تاريخها ١٤٠٣/٨/٢٧هـ مصدرها صبياء يرجى ممن يعثر عليها ان يسلمها لادارة الاحوال المدنية في الرياض او اقرب ادارة احوال مدنية لان حيازة هذه الوثيقة او اخفاءها او العبث بمدوناتها او استعمالها من قبل غير صاحبها يعد مخالفة يعاقب عليها بموجب النظام.

● يعلن محمد حمد محمد الشميري عن فقدان عدد (٩) اسهم رقم ٢٩٥٨١٢ صادرة من البنك السعودي التجاري المتحد على من يجدها الرجاء تسليمها للبنك المتحد شاكرين تعاونكم.

● الخرج النور/ يعلن علوش سعد الدوسري عن فقد لوحة سيارة هاي لوكس نقل ٩١م رقم ٧٢٤٩٠٥٥ موديل ٩١ يرجى ممن يعثر عليها ان يسلمها الى مرور الخرج.

● يعلن محمد عبدالرفيق هندي الجنسية عن فقد اقامة رقم ٢٠٥٨٠٩٠٩٩٠ تاريخ ١٤١١/٣/٢٦هـ صادرة من الخرج يرجى ممن يعثر عليها ان يسلمها الى جوازات الخرج وله الشكر.

● الخرج الحديثة/ يعلن رمضان حسين سليمان مصري الجنسية عن فقد اقامته رقم ٢٠٦٠٦١٦٣٨٦ تاريخ ١٤١٢/٨/٤هـ صادرة من جوازات الخرج يرجى ممن يعثر عليها ان يسلمها الى جوازات الخرج وله الشكر.

● الطائف يعلن فوزي محسن عواض النفاعي عن فقد رخصة قيادة خصوصي برقم ١٠١١٨٦٩٦٨٠١ صادرة من مرور الطائف تاريخ ١٤٠٧/١١/١٧هـ يرجى ممن يعثر عليها ان يسلمها لمرور الطائف او الاتصال بهاتف رقم ٧٤٥٢٠٨٦ وله الشكر.

● الطائف/ يعلن عبدالله محمد خضران المالكي عن فقد لوحة سيارة جيب بكب موديل ٨٣ رقم اللوحة ٦٢٧٤٢٣٠ نقل تاريخ ١٤٠٣/٣/٢٦هـ سجل مرور الطائف يرجى ممن يعثر عليها ان يسلمها لادارة مرور الطائف وله الشكر.

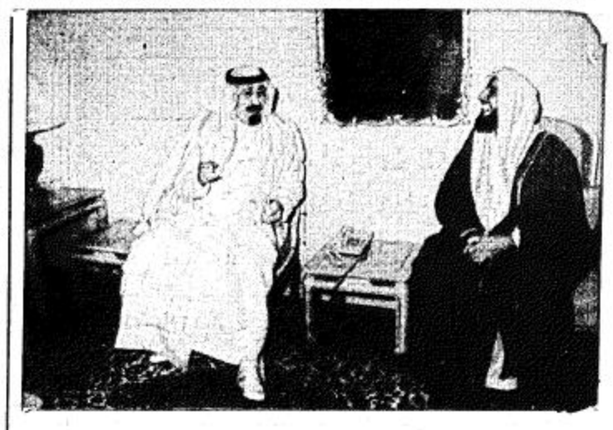
□ سمو ولي العهد يزور الشيخ عبدالعزيز بن عبدالله آل الشيخ □

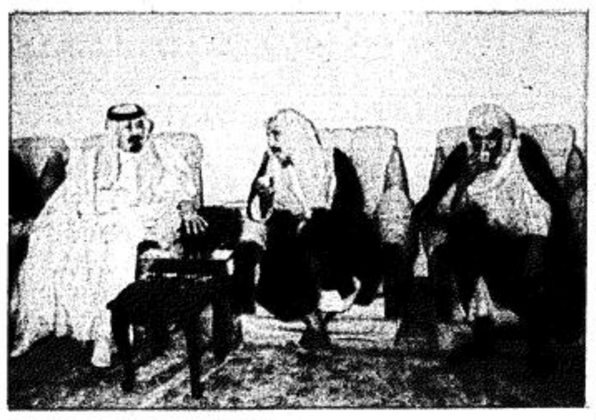
□ سموه يزور الشيخ عبدالعزيز بن باز □

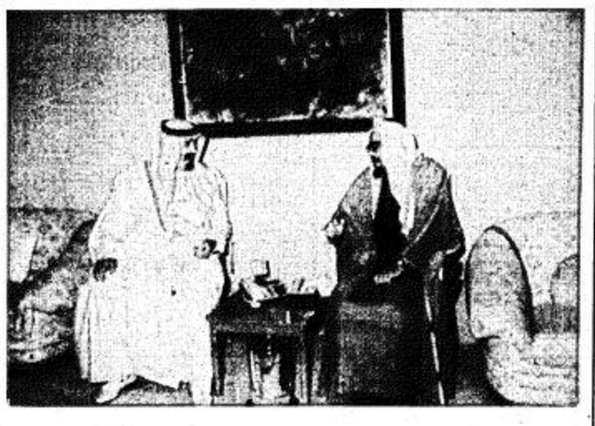
□ ويزور الشيخ ابراهيم آل الشيخ □

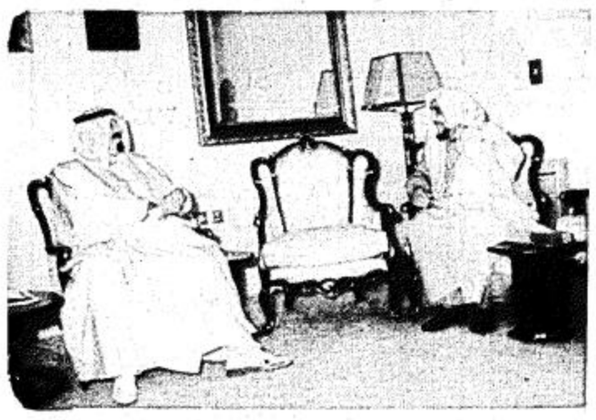
□ سموه يزور الشيخ عبدالعزيز آل الشيخ □

صباح أمس وسط جو من الخشوع والبهجة :

جموع المسلمين أدوا صلاة العيد بكافة مناطق المملكة

خادم الحرمين الشريفين يتقدم صفوف المصلين بالمسجد الحرام وسمو ولي العهد يتقدمهم بالرياض

امام المسجد الحرام: هذا يوم شريف فضله الله وجعله عيدا سعيدا.. وعلى المسلمين كافة ان يتضامنوا ويوحدوا الصف ويجمعوا كلمتهم

الشيخ آل الشيخ: المملكة تنعم بالأمن والاستقرار ورغد العيش بفضل تمسكها بالاسلام

ادى المسلمون صباح امس صلاة عيد الفطر المبارك في مختلف مناطق المملكة بعد ان منّ الله عليهم بصيام شهر رمضان المبارك وقيامه .

وقد توافد المصلون الى مصليات العيد والجوامع والمساجد التي هيئت للصلاة في مختلف مدن وقرى وهجر المملكة اتباعا لسنة الرسول الكريم صلى الله عليه وسلم .

وشهد الحرمان الشريفان في مكة المكرمة والمدينة المنورة كثافة في عدد المصلين الذين توافدوا اليهما لاداء الصلاة .

● مكة المكرمة ●

ففي مكة المكرمة ادى خادم الحرمين الشريفين الملك فهد بن عبدالعزيز آل سعود - حفظه الله - صلاة عيد الفطر مع جموع المصلين الذين اكتظ بهم المسجد الحرام والساحات المحيطة به .

وقد ادى الصلاة مع خادم الحرمين الشريفين صاحب السمو الملكي الامير سلطان بن عبدالعزيز النائب الثاني لرئيس مجلس الوزراء ووزير الدفاع والطيران والمفتش العام واصحاب السمو الملكي الامراء واصحاب الفضيلة العلماء واصحاب المعالي الوزراء وجموع غفيرة من المصلين .

● امام المسجد الحرام ●

وقد القى خطبة العيد الرئيس العام لشئون المسجد الحرام والمسجد النبوي الشريف وامام وخطيب المسجد الحرام فضيلة الشيخ محمد عبدالله السبيل دعا فيها فضيلته المسلمين الى تقوى الله وشكر نعمه التي لا تحصى وقال فضيلته «ان هذا اليوم يوم شريف فضله الله وشرفه وجعله عيدا سعيدا لاهل طاعته يفيض عليهم من جوده وكرمه» .

وحث فضيلته المسلمين على اخلاص العبادة لله وحده والذل والخضوع وكمال المحبة له سبحانه وتعالى والمحافظة على الصلاة واداء الزكاة وصيام رمضان وحج البيت وبر الوالدين وصلة الرحم والاحسان الى الفقراء والمحتاجين والصبر على اقدار الله واجتناب الربا .

وحذر فضيلة الشيخ محمد السبيل المسلمين من صرف شيء من العبادة لغير الله كالدعاء والنذر والاستعانة والاستغاثة والخوف والرجاء والرغبة والرهبة من أحد سواه جل وعلا .

ودعا فضيلة الشيخ محمد السبيل العلماء والدعاة الى تقوى الله في دعوة الناس الى دين الله وتبصيرهم بحقيقته وترغيبهم فيه وحثهم على التمسك به وشرح محاسنه ومزاياه والالتزام بما ورد في الكتاب والسنة وما جاء عن سلف هذه الامة من التعليم والتوجيه .

وحذرهم فضيلته من النقل من مصادر لا علاقة لها في ديننا مما لايخدم مصلحة الاسلام والمسلمين ومما هو بعيد عن واقع مجتمعاتنا الاسلامية .

ومضى فضيلته يقول «لقد نشأ في كثير من بلاد الاسلام احزاب وتنظيمات واصبحت الموالاة والمعاداة لدى البعض من اجل هذا الحزب او ذاك دون النظر الى مصلحة الاسلام والمسلمين .

واشار فضيلته الى ان القرآن الكريم قد حذر من التفرق والاختلاف والنزاع واستشهد بقوله تعالى «واطيعوا الله ورسوله ولاتنازعوا فتفشلوا وتذهب ريحكم واصبروا ان الله مع الصابرين» .

● تضامن الامة ●

وحث امام وخطيب المسجد الحرام ارباب الفكر ورجال الصحافة والاعلام على مراقبة الله وتقواه فيما يقولون وينشرون وقال تذكروا انكم مسؤولون عن ذلك يوم القيامة فلا تقدموا للامة الا ماينفعها في دينها ودنياها .

واكد فضيلته على اهمية وحدة وتضامن المسلمين واجتماع كلمتهم وقال مما يؤسف له مانرى من تفرق ونزاع بين بعض المسلمين .

واكد الشيخ محمد بن سبيل ان الامر بالمعروف والنهي عن المنكر من اعظم الواجبات التي امر بها الاسلام واوجبها الله تعالى على العباد حماية للدين والاخلاق ودرءا للفساد والاضرار عن العباد والبلاد .

واوضح فضيلته ان المسلم مأمور بانكار المنكر وتغييره في حدود قدرته واستطاعته دون تقصير واخلال او زيادة وتعد .

واشار الشيخ ابن سبيل الى مايتعرض له المسلمون في بعض البلاد الاسلامية وغيرها من ظلم واضطهاد وبطش واستبداد ومن مجاعات وكوارث .

وقال ان مسئولية الدول والجماعات والافراد هي مسئولية عظمى في الوقوف مع اخوانهم ومناصرتهم وانقاذ منكوبيهم والعمل على استرجاع حقوقهم واصلاح ذات بينهم .

واستشهد بقول المصطفى عليه افضل الصلاة والسلام «مثل المسلمين في توادهم وتراحمهم كمثل الجسد الواحد اذا اشتكى منه عضو تداعى له سائر الجسد بالحمى والسهر» .

ودعا فضيلته المسلمين في هذا البلد الى شكر الله على ماحباهم من نعمة الامن والاستقرار وتحكيم شريعة الله وتواجد الخيرات والارزاق .

وقال تذكروا ببهجتكم وسروركم في هذا اليوم المبارك المعوزين والمضطهدين في بعض الأقطار من اخوانكم المسلمين الذين تعلو وجوههم الكآبة والحزن وترجف قلوبهم من الخوف وقلة الامن بمطاردة اعدائهم اعداء الاسلام بالقنابل المحرقة والاسلحة الفتاكة وبالاضطهاد في دينهم وحريتهم وكرامتهم .

واردف فضيلته يقول ان من شكر النعم القيام بامر الله والاحسان الى اولئك المجاهدين والمضطهدين واسعافهم بما تجود به نفوسكم من اموالكم ومما رزقكم الله .

وحث فضيلته المسلمين على التحلي بحسن الخلق مع اخوانهم المؤمنين ومع اقاربهم وجيرانهم واهليهم وازواجهم وعلى فعل الطاعات والتسابق الى الخيرات .

● الرياض ●

وفي الرياض ادى صاحب السمو الملكي الأمير عبدالله بن عبدالعزيز ولي العهد ونائب رئيس مجلس الوزراء ورئيس الحرس الوطني صلاة عيد الفطر المبارك مع جموع المسلمين بمصلى العيد القديم .

وقد ادى الصلاة مع سمو ولي العهد صاحب السمو الملكي الامير بدر بن عبدالعزيز نائب رئيس الحرس الوطني وصاحب السمو الملكي الامير سطام بن عبدالعزيز نائب امير منطقة الرياض واصحاب السمو الملكي الامراء واصحاب الفضيلة العلماء واصحاب المعالي الوزراء .

وقد أم المصلين فضيلة الشيخ عبدالعزيز بن عبدالله آل الشيخ الذي اوصى في خطبته المسلمين بالتمسك بكتاب الله وسنة رسوله الكريم صلى الله عليه وسلم .

واوضح لهم الغاية النبيلة من العيد الذي هو يوم الجوائز والفرصة الكريمة للتواصل وذكر الله والتضرع اليه بالقبول .

وحذر فضيلته المسلمين من الاختلاف والفرقة وقال ان تمسكهم بشرع الله هو مصدر وحدتهم وعزتهم في الدنيا والاخرة .

وبين ان من أجل النعم التي انعم الله بها على هذه البلاد بعد نعمة الاسلام نعمة الامن والاستقرار ورغد العيش .

وقال ان ذلك يعود الى تمسكها بشريعة الله ودينه القيم وتطبيق احكام الشرع الاسلامي في كل صغيرة وكبيرة .

وحذر فضيلة الشيخ عبدالعزيز آل الشيخ المسلمين من البدع في الدين مشيرا الى انها من الأمور المهلكة لصاحبها .

واوصى بالمحافظة على الصلاة في اوقاتها واداء الزكاة لمستحقيها وبر الوالدين وصلة الارحام والابتعاد عن الخيلاء والاسراف .

واوضح ان تقوى الله فيها نجاة العبد في الدنيا والاخرة مشيرا الى ان التقوى تتحقق للمسلم باتباع ماجاء في القرآن الكريم وما جاءت به سنة رسوله محمد عليه الصلاة والسلام ومراقبة الله في كل عمل وقول .

ودعا فضيلته في ختام خطبته الله العلي القدير ان يتقبل من المسلمين صيامهم وقيامهم وان يوحد صفوفهم وينصرهم على اعدائهم .

● المدينة المنورة ●

وفي المدينة المنورة ادى صاحب السمو الملكي الامير عبدالمجيد بن عبدالعزيز امير منطقة المدينة المنورة مع جموع المسلمين صلاة عيد الفطر المبارك في المسجد النبوي الشريف .

وقد أم المصلين فضيلة الشيخ عبدالله الزاحم نائب رئيس المحاكم الشرعية بمنطقة المدينة المنورة وامام وخطيب المسجد النبوي الشريف .

وعقب الصلاة القى فضيلة الشيخ عبدالله الزاحم خطبتي العيد هنأ فيها المسلمين بحلول عيد الفطر المبارك وحمد الله واثنى عليه الذي اعان المسلمين ووفقهم لصيام رمضان وقيامه .

ودعا فضيلته المسلمين الى تقوى الله في السر والعلن وطاعة الله وتعظيم امره واجتناب نواهيه واخلاص العبادة له عز وجل .

وقال ان في هذا الاجتماع يشعر فيه المرء ان المسلمين وحدة واحدة حيث يجتمعون من مختلف اقطار الارض بمختلف الوانهم ولغاتهم .

كما حذر فضيلته المسلمين من التهاون في امور دينهم وحثهم على التمسك بالدين الاسلامي الحنيف وعلى الالتزام بالفرائض وحذرهم من التفريط بها .

ودعا فضيلته المسلمين الى بر الوالدين وصلة الارحام .

واختتم فضيلته خطبتي العيد بالدعاء للمسلمين بقبول اعمالهم والانقياد الى الله بالعبادة والطاعة وجمع كلمة المسلمين وان يديم الله علينا نعمة الامن والاستقرار .

● الباحة ●

وفي مدينة الباحة ادى المسلمون صلاة عيد الفطر المبارك بجامع الملك فهد يتقدمهم صاحب السمو الملكي الامير محمد بن سعود بن عبدالعزيز امير منطقة الباحة .

وقد أم المصلين الدكتور ناصر .

● حائل ●

وفي مدينة حائل ادى جموع المصلين صلاة عيد الفطر المبارك بمسجد الجامع الكبير بحي برزان يتقدمهم صاحب السمو الملكي الامير مقرن بن عبدالعزيز امير منطقة حائل .

وقد أم المصلين فضيلة الشيخ فهد موسى الفايز امام وخطيب الجامع بحي برزان .

● أبها ●

وفي ابها ادى المسلمون صلاة عيد الفطر المبارك يتقدمهم صاحب السمو الملكي الأمير خالد الفيصل بن عبدالعزيز امير منطقة عسير وصاحب السمو الملكي الامير فيصل بن بندر بن عبدالعزيز نائب امير منطقة عسير وذلك بمصلى العيد الجديد بمدينة أبها .

وقد أم المصلين فضيلة الشيخ هاشم ابن سعيد النعمي .

● الشرقية ●

كما اديت صلاة عيد الفطر المبارك في مدن وقرى وهجر المنطقة الشرقية .

ففي مدينة الدمام ادى المسلمون صلاة عيد الفطر المبارك في مصلى العيد الكبير الواقع بحي ٧٥ يتقدمهم صاحب السمو الملكي الامير محمد بن فهد بن عبدالعزيز امير المنطقة الشرقية وصاحب السمو الملكي الامير مشاري ابن سعود بن عبدالعزيز وكيل الحرس الوطني بالمنطقة الشرقية وصاحب السمو الملكي الامير مشعل بن بدر بن سعود وكيل الحرس الوطني المساعد بالمنطقة الشرقية ووكيل امارة المنطقة الشرقية الاستاذ سعد العثمان .

وقد أم المصلين فضيلة رئيس المحاكم الشرعية بالمنطقة الشرقية الشيخ محمد بن زيد آل سليمان .

كما اقيمت صلاة عيد الفطر المبارك بمدينة الدمام بجامع الخليل عليه السلام بمدينة العمال وجامع الشيخ محمد بن نويصر بحي الحمراء وجامع علي السالم بمخطط ٧١ وجامع الانصار بالدمام وجامع الرضوان بحي عبدالله فؤاد وجامع مصعب بن عمير بحي الخليج وجامع المنطقة الصناعية الاولى ومصلى العيد القديم .

● تبوك ●

وفي مدينة تبوك ادى المسلمون صلاة عيد الفطر المبارك يتقدمهم صاحب السمو الملكي الأمير فهد بن سلطان بن عبدالعزيز أمير منطقة تبوك وأم المصلين رئيس محاكم منطقة تبوك فضيلة الشيخ عبدالعزيز بن صالح الحميد في مصلى العيد الواقع في طريق تبوك - حالة عمار .

● بريدة ●

وفي بريدة ادى المسلمون صلاة عيد الفطر المبارك في جامع القصر بحي الصفراء يتقدمهم صاحب السمو الملكي الامير محمد بن سعد بن عبدالعزيز نائب امير منطقة القصيم .

وقد ام المصلين فضيلة الشيخ عبدالحليم بن ابراهيم بن عبداللطيف .

● الاحساء ●

وفي الاحساء ادى المسلمون صلاة عيد الفطر المبارك في مصلى العيدين بالرقيقة بمدينة الهفوف يتقدمهم سمو الامير محمد بن فهد بن جلوي امير منطقة الاحساء .

وقد ام المصلين فضيلة رئيس المحاكم الشرعية بمنطقة الاحساء الشيخ عبدالعزيز اليحيا .

● عرعر ●

وفي عرعر ادى المسلمون صلاة عيد الفطر المبارك بمصلى العيد بمدينة عرعر يتقدمهم سمو الامير عبدالله بن عبدالعزيز بن مساعد آل سعود امير منطقة الحدود الشمالية .

وقد ام المصلين الشيخ سعود بن عبدالعزيز الربيش امام وخطيب الجامع الكبير بعرعر .

وفي مدينة بلجرشي ادى المسلمون الصلاة بمصلى العيد يتقدمهم امير بلجرشي عبدالله المزروع وقد ام المصلين الاستاذ عبدالوهاب مسفر الزهراني .

وفي المندق ادى المسلمون الصلاة يتقدمهم امير المندق محمد سعد السديري وقد ام المصلين الشيخ حسن العماري .

وفي العقيق ادى جموع المسلمين الصلاة يتقدمهم امير العقيق محمد بن مانع وقد ام المصلين الشيخ محمد احمد .

وفي المخواة ادى المسلمون الصلاة يتقدمهم امير المخواة مسعود المطيري وقد ام المصلين الشيخ محرى مبارك .

وفي قلوة ادى المسلمون الصلاة يتقدمهم امير قلوة عبدالله الدرعان وقد ام المصلين الشيخ مستور احمد الهميطي .

● الطائف ●

وفي الطائف ادى المسلمون صلاة عيد الفطر المبارك بمصلى العيد في الخالدية يتقدمهم امير الطائف الاستاذ فهد بن عبدالعزيز بن معمر .

وقد ام المصلين الشيخ عبدالله بن محمد اليحيا القاضي بالمحكمة الشرعية الكبرى وامام وخطيب جامع عبدالله بن العباس .

وادت جموع المصلين في منطقة الشفا صلاة العيد بمصلى العيد في الشفا يتقدمهم امير الشفا الاستاذ فيصل العبدلي وقد ام المصلين امام وخطيب جامع الامير احمد بن عبدالعزيز بالشفا الشيخ دغيثر السفياني .

وادت جموع المصلين في السيل الكبير صلاة عيد الفطر المبارك في مصلى العيد بالسيل الكبير يتقدمهم امير السيل الكبير زبن بن خزام النفيعي وقد ام المصلين الشيخ معيض الثبيتي .

كما ادت جموع المصلين في منطقة رضوان صلاة العيد بمصلى العيد يتقدمهم امير رضوان عبدالله بن سعد العريفي وقد ام المصلين الشيخ ضاوي ابن حفين البقمي .

وادت جموع المصلين في منطقة ظلم صلاة العيد بمصلى العيد يتقدمهم وكيل امارة ظلم محمد بن صالح السالم وقد ام المصلين الشيخ محمد الخليفي .

وادت جموع المصلين في منطقة المويه صلاة العيد بمصلى العيد بالمويه يتقدمهم وكيل امارة المويه محمد بن شرف الشريف وقد ام المصلين الشيخ محمد حباب .

● الليث ●

وفي مدينة الليث ادى جموع المسلمين صلاة عيد الفطر المبارك بمصلى العيد يتقدمهم امير الليث عبدالعزيز بن عبدالله المسعود وقد أم المصلين رئيس محكمة الليث الشيخ احمد مقبول الحكمي .

وفي غميقه ادى المسلمون الصلاة بمصلى العيد يتقدمهم امير غميقة زيد احمد المهنا وقد ام المصلين قاضي محكمة غميقة الشيخ عبده احمد زعكان .

وفي الشواق ادى جموع المسلمين الصلاة بمصلى العيد يتقدمهم امير الشواق طالب سعيد المري. وقد ام المصلين امام وخطيب جامع الشواق الشيخ محمد عابد العياني .

وفي الحائزة ادى المسلمون الصلاة بمصلى العيد يتقدمهم امير الحائزة يحيى مهدي العياني وقد ام المصلين امام وخطيب جامع الامير احمد بن عبدالعزيز الشيخ محمد ردة الصحابي .

وفي اضم ادى المسلمون الصلاة بمصلى العيد يتقدمهم امير اضم عبدالله ابن حريب الجهني .

وقد ام المسلمين قاضي اضم الشيخ ابراهيم بن عبيد المالكي .

وفي سعيا ادى المسلمون صلاة عيد الفطر المبارك بمصلى العيد يتقدمهم امير سعيا عابد علي القرشي وقد ام المسلمين الشيخ عاطي عطية العمري.

● القنفذة ●

وفي مدينة القنفذة ادى المسلمون صلاة عيد الفطر المبارك في مصلى العيد بالقنفذة يتقدمهم امير القنفذة حسين عبدالله العساف وقد أم المصلين الشيخ حسن ابراهيم الفقيه .

وفي القوز ادى المصلون الصلاة في مصلى العيد يتقدمهم امير القوز محمد النفيسة وقد ام المصلين قاضي محكمة القوز سليمان الربعي .

وفي حلي ادى المسلمون الصلاة في مصلى العيد يتقدمهم امير حلي بيه الحربي وأم المصلين امام جامع الصفه عمر المتحمي .

وفي البرك ادى المسلمون الصلاة يتقدمهم امير البرك الحسن عبدالحليم آل عميرة وقد ام المصلين الشيخ عبدالله حسن منحجي .

وفي المظيلف ادى المصلون صلاة العيد يتقدمهم امير المظيلف سفر الزياني وقد ام المصلين قاضي محكمة المظيلف احمد الشمراني .

وفي دوقة ادى المصلون الصلاة يتقدمهم امير دوقة سعود بن وديد المرشدي وقد ام المصلين الشيخ عبدالله عقيلي الشيخي .

وفي العرضية الشمالية ادى المسلمون صلاة عيد الفطر المبارك يتقدمهم امير العرضية الشمالية سعد الرويسي وقد ام المصلين حسن الحسن السهمي .

وفي العرضية الجنوبية ادى المسلمون صلاة العيد يتقدمهم امير العرضية الجنوبية بتال عماش المرزوقي وقد ام المصلين محمد ابراهيم كردي .

● حوطة سدير ●

اما في حوطة سدير فقد ادى المسلمون صلاة عيد الفطر المبارك يتقدمهم اميرها صالح بن سليمان الزكري وامهم الشيخ فهد بن جاسر الزكري .. وتقدم المصلين في روضة سدير اميرها عبدالله الماضي.

وتقدم امير الداخلة بسدير عبدالله العمر المصلين الذين أمهم الشيخ عبدالعزيز بن عبدالله المشاري.. وفي جلاجل أم المصلين ابراهيم بن عبدالرحمن السويلم وتقدم المصلين اميرها احمد بن سويد.. وفي المعشبة أم المصلين اميرها احمد السريع.. وفي الحصون أم المصلين الشيخ عبدالعزيز العباد وتقدم المصلين اميرها يحي البحي.. وفي الجنوبية تقدم المصلين اميرها محمد الزامل وأم المصلين الشيخ بدر البدر وفي العطار تقدم المصلين اميرها ابراهيم السيد وأم المصلين الشيخ ابراهيم القديري وأم الشيخ عبدالله الحمدان المصلين بعودة سدير وتقدم المصلين اميرها رجاء القحطاني .

● الخرج ●

وفي منطقة الخرج ادى المسلمون صلاة عيد الفطر المبارك يتقدمهم اميرها حمود بن عبدالرحمن الشبيب .

وقد أم المصلين بمصلى العيد الكبير بالخرج الشيخ عبدالعزيز بن عبدالله الحويطان .

وفي اليمامة ادى المصلون صلاة عيد الفطر المبارك بمصلى الشمالي وأم المصلين فيه الشيخ حمد بن محمد الزيد .

وادى المصلون صلاة العيد بالخطامة يتقدمهم اميرها محمد المغامس وأم المصلين عبدالرحمن الرميح .

وتقدم المصلين في عشيرة سدير اميرها منديل آل ويثلة وأم المصلين الشيخ حمدي راشد الرشيدي.. وفي تمير أم المصلين الشيخ ناصر الخريف وتقدم المصلين اميرها مقحم السليس وتقدم المصلين في مبايض اميرها نايف المطيري وأم المصلين الشيخ علي السلوم. وفي بوضه تقدم اميرها حبيب مطلق الهفتاء المصلين الذين أمهم الشيخ ابراهيم بن عبدالعزيز العبيد .

وفي السلمية تقدم المصلين اميرها سلمان عمر العفيصان وأم المصلين في مصلى العيد الشيخ احمد السمهاني الذي حث في خطبة العيد على تقوى الله سبحانه وتعالى والخوف من عقابه .

وفي مصلى العيد - حطة القطار بالخرج أم المصلين الشيخ عمر الحارثي .

وفي البدع أم المصلين الشيخ عبدالرحمن الحقباني وتقدم المصلين اميرها خالد بن ماجد بن عمر .

وفي الناصفة أم المصلين الشيخ عبدالله الحجوري وتقدم المصلين اميرها نايف شويمي قويز

وفي البدة أم المصلين الشيخ محمد البادي وتقدم المصلين اميرها محمد بن حجرف .

● الهياتم ●

وفي بلدة الهياتم تقدم اميرها فلاح بن حشر المصلين بمصلى العيد بالبلدة وأم المسلمين الشيخ محمد بن ناصر .

وفي الحزم تقدم اميرها محمد بن زبار السبيعي المصلين في مصلى العيد بالبلدة وام المصلين الشيخ عبدالرحمن المنخصوب.

اما في مدينة الدلم فقد أم المصلين الشيخ عبدالرحمن الجاسر

وتقدم امير هجرة ماوان ابراهيم السيف المصلين الذين امهم الشيخ محمد العسكر. وام المصلين في العين الشيخ ناصر الجريد وتقدم المصلين اميرها غريب بن حزام. كما ام المصلين في الرفيعة الشيخ احمد العجمي وتقدم المصلين اميرها حزام بن معضد العجمي .

(البقية ص٢٢)