العاهل الاردني حل ضيفا عليها البارحة

القائد الكبير يعود إلى المدينة الكبيرة..

■ ليلة البارحة ابدت الرياض كل مخزونها من الولاء والحب لفارسها .. وخرجت بكامل زينتها وعطرها تعانق قائد مسيرة بلادها واهل وطنها نحو مستقبل الخير..

البارحة عاد الفهد بن عبد العزيز الى الرياض هذه المدينة العربية الكبيرة في اسمها وفي فعلها وفي قادتها.

والذين شاهدوا الرياض في عرسها البارحة شاهدوا ذلك اللقاء الحقيقي والسامي بين القيادة والقاعدة الذي يتجدد في كل وقت ويظهر وجهه النقي في كل مناسبة..

ارادت الرياض البارحة ان تنيب عن شقيقاتها مدن وقرى هذه الارض الخيرة في التعبير عن صدق الولاء ووافر المباركة لهذه القيادة الميمونة التي تمثلت في فهد بن عبد العزيز ملكا للوطن وزعيماً عربياً يستقي من شهامة الصحراء ونصوع شمسها خصال القيادة والحكمة.

■ ومن هذه المعطيات حل الملك حسين عاهل الاردن الشقيق البارحة ضيفا على اخيه لعدة ساعات في زيارة عائلية لا تعترف بالمراسيم التقليدية للزيارات.. ومواعيدها واجرى محادثات تستمد اهميتها من الدور الكبير الذي يقوم به الزعيمان على الساحة العربية خدمة للقضية وتحقيقا للآمال العربية الكبرى.

□ تصوير/ فتحي كالي وعبد الباقي محمد

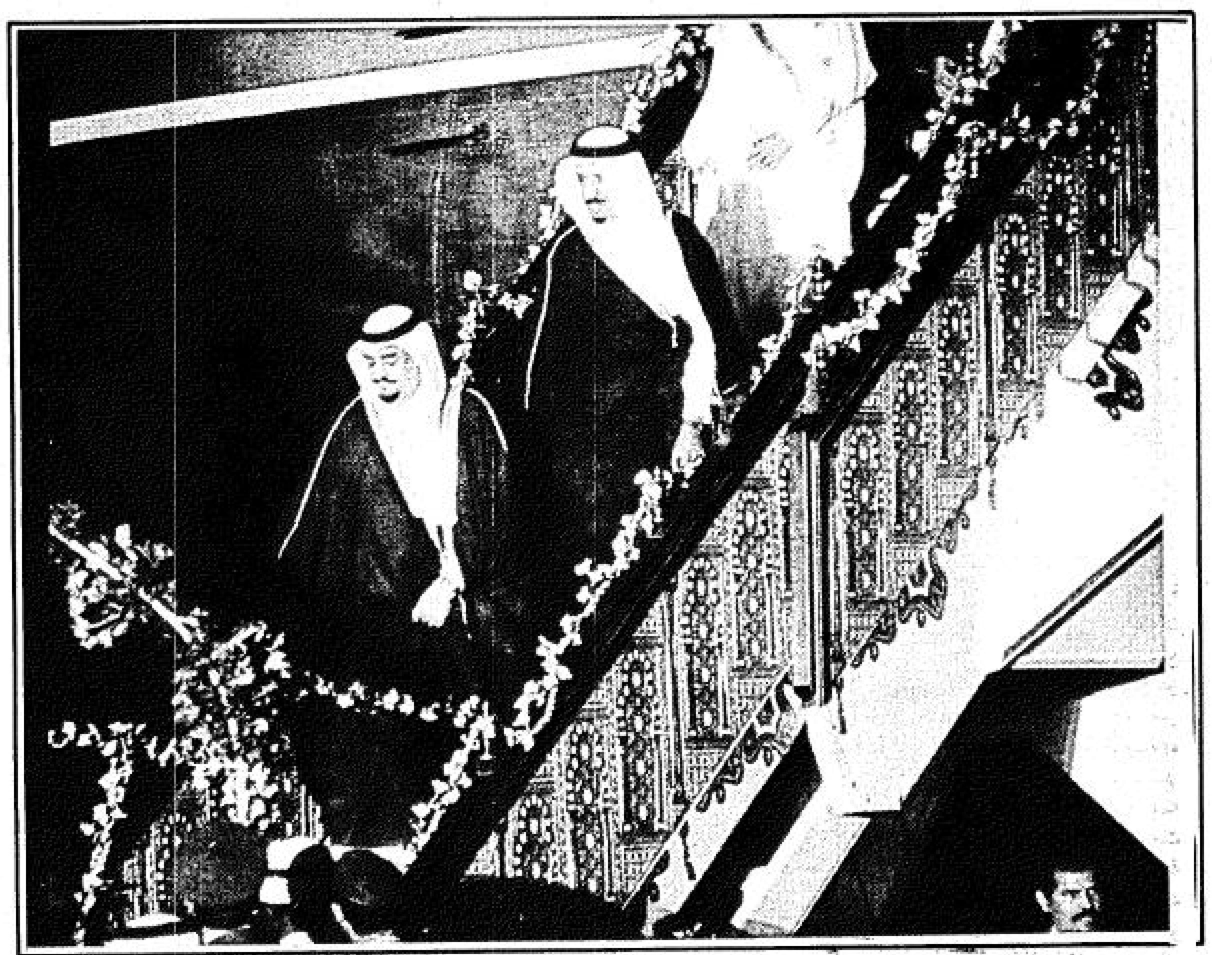
□ لحظة وصول جلالة الملك للرياض وخلف جلالته سمو امير منطقة الرياض الامير سلمان □

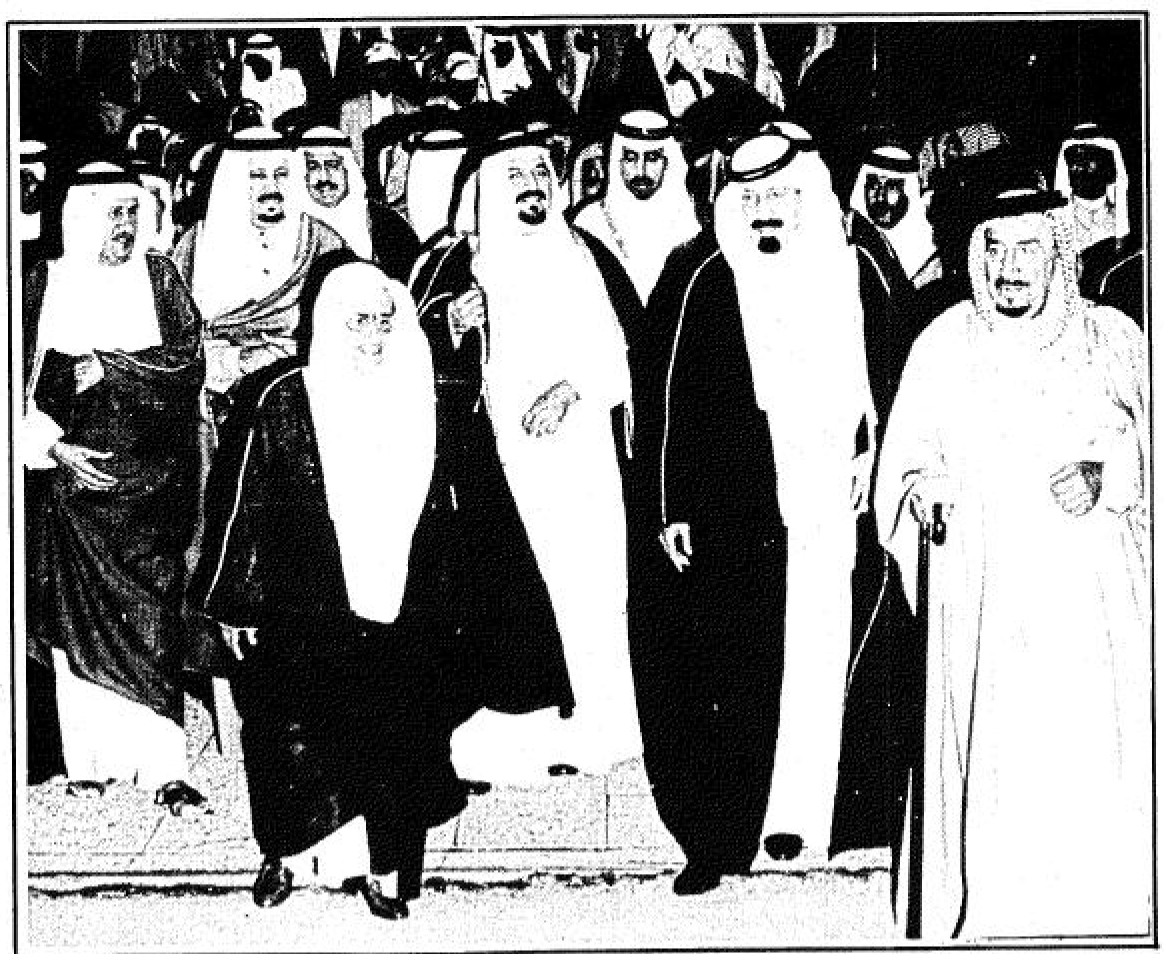
□ سمو ولي العهد المعظم وعدد من اصحاب السمو الامراء في انتظار الفهد □

□ الفهد يبتسم للمستقبلين وبجانبه سمو الامير سلمان بن عبد العزيز امير منطقة الرياض □

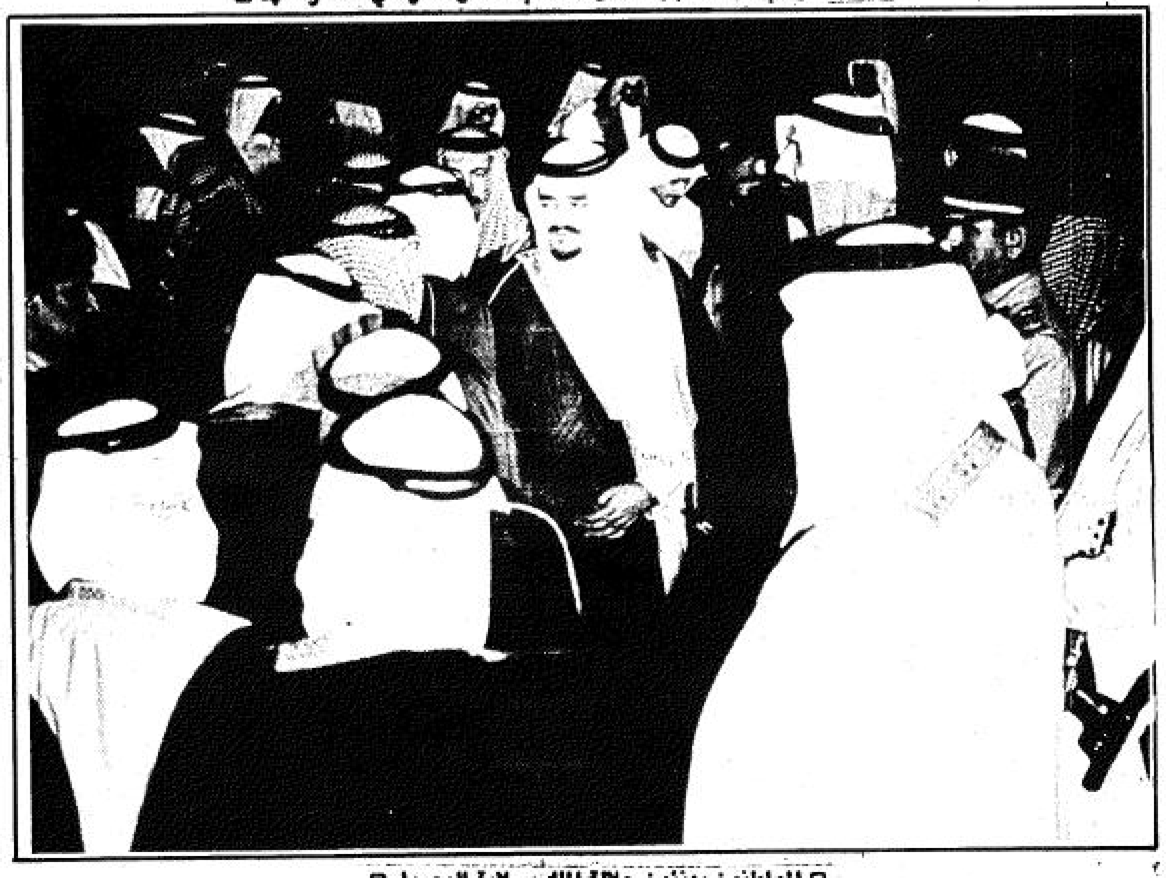
□ المواطنون يهنئون جلالة الملك بسلامة الوصول □

□ عدد من اصحاب السمو الامراء.. في انتظار وصول الفهد □

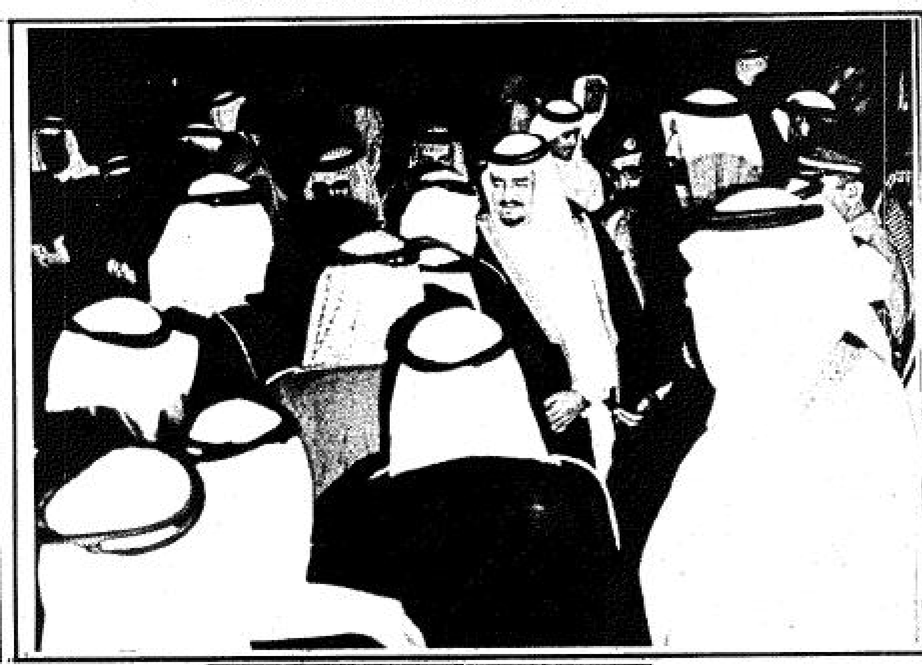
□ جانب لجزء من المواطنين وهم يحيون الفهد □

□ العاهلان في طريقهما للصالة الملكية. □

□ جلالة الملك فهد كان على راس مستقبلي ضيف البلاد الكبير □

□ تبادل الهدايا بين الفهد والحسين «واس». □

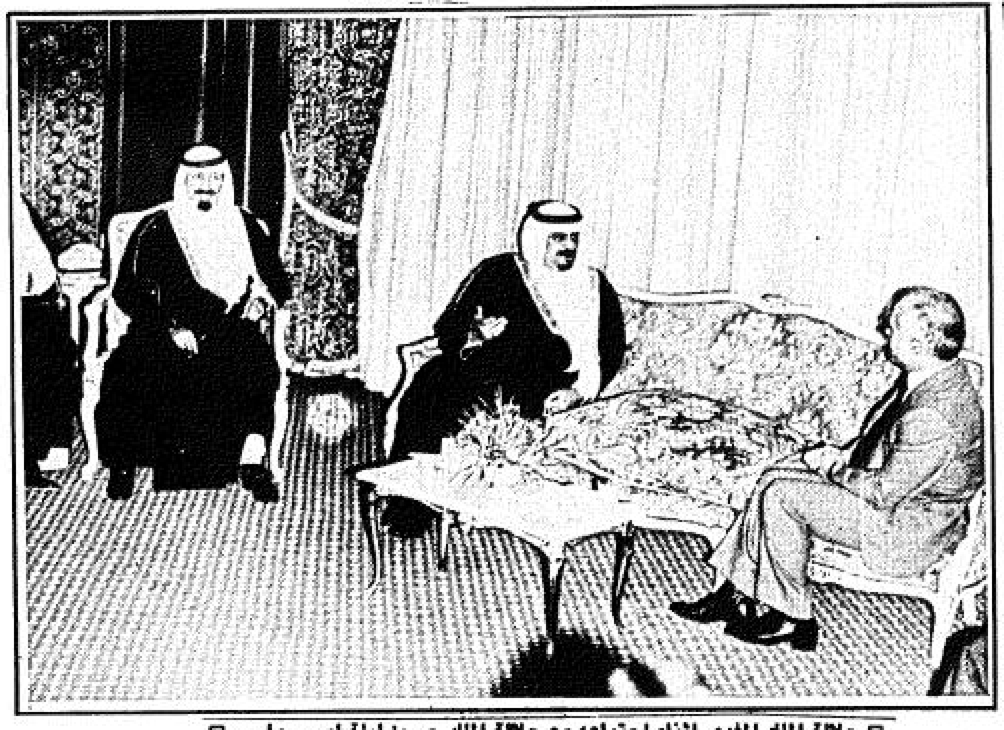
□ جلالة الملك المفدى اثناء اجتماعه مع جلالة الملك حسين ليلة امس «واس». □