الجزيرة

صحيفة يومية تصدر عن مؤسسة الجزيرة للصحافة والطباعة والنشر

١ ريال

٣٢ صفحة

بسم الله الرحمن الرحيم السنة الثانية والعشرون ـ العدد ٤٥٦٠ الاحد ٣ رجب ١٤٠٥ هـ ـ الموافق ٢٤ آذار «مارس» ١٩٨٥م.

AL-JAZEERA DAILY NEWSPAPER—NO. 4560. 22. ND. Year 24/3/1985.

جلالة الملك يشرف حفل افتتاح المهرجان الوطني الأول للتراث والثقافة

جلالته: ماشاهدناه مفيد جداً.. ونأمل أن تستكمل المهرجانات القادمة كافة جوانب تراثنا

الجنادرية ـ بعثة الجزيرة ـ اعرب جلالة الملك فهد بن عبدالعزيز المفدى عن سروره وسعادته بما شاهده في المهرجان الاول للتراث والثقافة الذي ينظمه الحرس الوطني.

واثنى جلالته في حديثه للصحفيين عقب افتتاح جلالته لباب السوق الشعبي في المهرجان على الجهود التي قام بها صاحب السمو الملكي الامير عبدالله بن عبدالعزيز ولي العهد ونائب رئيس مجلس الوزراء ورئيس الحرس الوطني وصاحب السمو الملكي الامير بدر بن عبدالعزيز نائب رئيس الحرس الوطني ورئيس اللجنة العليا للمهرجان من اظهار هذا المهرجان بالمظهر الذي يحقق الهدف من اقامته.

وقال جلالة الملك المفدى ان ما شاهده من فنون ورقصات شعبية من عدد من مناطق المملكة شيء مفيد جدا معربا عن امله في ان تستكمل في المهرجانات القادمة كافة جوانب تراثنا وقال جلالته ان هذا ما اكده له سمو الامير عبدالله بن عبدالعزيز من انه سيتم استكمال بقية الفنون الشعبية في العام القادم.

واشار جلالته حفظه الله الى ما شاهده في القرية الشعبية من تراث قديم مؤكدا على اهمية مثل هذه المهرجانات وقال جلالته ان مارأيناه وما سوف نراه وان كان له زمن طويل فقد من مجتمعنا الا ان في اعادته مرة اخرى الى شبابنا الذين لم يشاهدوه شيء مفيد وبناء.

هذا وكان جلالته قد شرف بعد عصر امس حفل افتتاح المهرجان الوطني الاول للتراث والثقافة الذي ينظمه الحرس الوطني.

وقد وصل موكب جلالته الى مقر المهرجان بالجنادرية في الساعة الرابعة والنصف من بعد عصر امس حيث كان في استقبال جلالته صاحب السمو الملكي الامير عبد الله بن عبد العزيز ولي العهد ونائب رئيس مجلس الوزراء ورئيس الحرس الوطني وصاحب السمو الملكي الامير بدر بن عبد العزيز نائب رئيس الحرس الوطني وصاحب السمو الملكي الامير عبد الاله بن عبد العزيز امير منطقة القصيم وصاحب السمو الملكي الامير عبد المجيد بن عبد العزيز امير منطقة تبوك وعدد من كبار المسؤولين بالحرس الوطني.

وقد وصل في معية جلالته صاحب السمو الملكي الامير تركي بن عبد العزيز وصاحب السمو الملكي الامير سلمان بن عبد العزيز امير منطقة الرياض وصاحب السمو الملكي الامير فيصل بن فهد بن عبد العزيز الرئيس العام لرعاية الشباب وصاحب السمو الملكي الامير عبد العزيز بن فهد بن عبد العزيز.

وعقب وصول جلالته الى المنصة الرئيسية عزفت الموسيقى السلام الملكي.

ثم بدأ الحفل الذي حضره سمو الامير محمد بن سعود الكبير وصاحب السمو الملكي الامير سعد بن عبد العزيز وصاحب السمو الملكي الامير مشعل بن عبد العزيز وصاحب السمو الملكي الامير سلطان بن عبد العزيز النائب الثاني لرئيس مجلس الوزراء ووزير

[البقية على ص ٣٠]

(تفاصيل وافية ومصورة بالداخل)

□ جلالة الملك وسمو ولي العهد وكبار الضيوف يتابعون فقرات الحفل □

سعود الفيصل وصباح الاحمد يتوجهان للجزائر

الرياض ـ واس.. توجه صاحب السمو الملكي الامير سعود الفيصل وزير الخارجية امس الى الجزائر في زيارة يلتقي خلالها مع الرئيس الجزائري الشاذلي بن جديد بالاشتراك مع نائب رئيس الوزراء ووزير الخارجية الكويتي الشيخ صباح الاحمد لبحث تطورات الاوضاع في المنطقة وفي طليعتها تصاعد الحرب العراقية الايرانية.

كما سيتوجه سموه بعد ذلك الى تونس ليرأس وفد المملكة في اجتماع مجلس الجامعة العربية هناك.

من جهة اخرى غادر الكويت امس نائب رئيس الوزراء ووزير الخارجية الكويتي الشيخ صباح الاحمد الجابر متوجها الى الجزائر في زيارة رسمية لها تستغرق يومين.

وذكر الشيخ صباح الاحمد ان زيارته هذه تأتي بتكليف من المجلس الاعلى لدول مجلس التعاون لدول الخليج العربية خلال انعقاد القمة الخامسة الاخيرة في الكويت.

كما سيتوجه نائب رئيس الوزراء ووزير الخارجية الكويتي في ختام تلك الزيارة الى تونس للمشاركة في اجتماع مجلس الجامعة

سمو النائب الثاني يستقبل الامين العام لرابطة العالم الاسلامي ورئيس اتحاد الجمعيات الاسلامية بنيجيريا

الرياض ـ واس.. استقبل صاحب السمو الملكي الامير سلطان بن عبد العزيز النائب الثاني لرئيس مجلس الوزراء ووزير الدفاع والطيران والمفتش العام بمكتبه بالوزارة بعد ظهر امس الامين العام لرابطة العالم الاسلامي الدكتور عبد الله عمر نصيف يرافقه رئيس اتحاد الجمعيات الاسلامية بنيجيريا الشيخ احمد ليمو ومدير عام وزارة الصناعة في نيجيريا الدكتور عبد الله جبريل.

وجرى خلال المقابلة استعراض اوضاع المسلمين في نيجيريا وبحث العلاقات الثنائية بين البلدين.

كما استقبل سموه بمكتبه بالوزارة بعد ظهر امس الطلبة الدارسين بالمعهد الدبلوماسي بالرياض وبعض موظفي الاجهزة الحكومية ذات العلاقة بالعمل الدبلوماسي واعضاء هيئة التدريس بالمعهد.

وقد حث سموه الطلبة على بذل المزيد من الجهد والجد والاستزادة في طلب العلم والنهل من مناهله الرحبة لكي يقوموا بخدمة مليكهم ووطنهم. وتمنى لهم كل توفيق في حياتهم العملية.

000

الملك حسين يزور اسبانيا غدا

عمان ـ كونا.. علم مراسل وكالة الانباء الكويتية في عمان ان العاهل الاردني الملك حسين وقرينته الملكة نور سيتوجهان الى اسبانيا غدا الاثنين في زيارة رسمية لاسبانيا تستغرق ثلاثة ايام بدعوة من العاهل الاسباني خوان كارلوس وعقيلته الملكة صوفيا.

وعلم ان وفدا رسميا يضم رئيس الحكومة الاردنية وعددا من كبار المسؤولين الاردنيين سيرافق الملك حسين في هذه الزيارة.

جلالة الملك يهنىء الرئيس الباكستاني

الرياض ـ واس.. بعث جلالة الملك فهد ابن عبد العزيز المفدى ببرقية تهنئة لفخامة الرئيس الجنرال محمد ضياء الحق رئيس جمهورية الباكستان الاسلامية بمناسبة ذكرى يوم الباكستان.

واعرب جلالته بالنيابة عن شعب وحكومة المملكة وعن شخصه لفخامته عن اخلص التهاني القلبية واصدق المشاعر الودية ومشاركتنا الاخوية لشعب باكستان الشقيق الفرحة والابتهاج بهذه الذكرى الغالية.

كما اعرب جلالته عن امله في ان تزداد العزة والمودة الوثيقة والاخاء الوطيد القائمة بين البلدين على مر الايام قوة وتوثقا لما فيه الخير المشترك والنفع المتبادل للشعبين الشقيقين مؤكدا جلالته لفخامته عمق واصالة الروابط الازلية التي تجمع بينهما والتي تمتد جذورها من الايمان بالله والاعتزاز بدينه الحنيف.

وتمنى جلالته لفخامته الصحة والهناء وان يتحقق لشعب الباكستان الشقيق كل ما يصبو اليه من خير ورفاه تحت قيادة فخامته الحكيمة.

رسالة من سمو ولي العهد للشيخ سعد العبد الله الصباح

الكويت ـ واس.. تسلم ولي العهد ورئيس مجلس الوزراء الكويتي سمو الشيخ سعد العبد الله الصباح رسالة من صاحب السمو الملكي الامير عبد الله بن عبد العزيز ولي العهد ونائب رئيس مجلس الوزراء ورئيس الحرس الوطني وذكر راديو الكويت ان سفير المملكة لدى الكويت محمد فهد العيسى قام بتسليم الرسالة خلال استقبال سمو الشيخ سعد العبد الله له امس.

اجتماع اللجنة الاردنية الفلسطينية المشتركة

عمان ـ واس.. عقدت اللجنة الاردنية الفلسطينية المشتركة امس اجتماعا برئاسة السيد سليمان عرار نائب رئيس الوزراء وزير الداخلية عن الجانب الاردني ونائب القائد العام للقوات الفلسطينية السيد خليل الوزير ابو جهاد عن الجانب الفلسطيني.

وستكمل اللجنة في هذا الاجتماع بحث وسائل دعم صمود الشعب الفلسطيني في الوطن المحتل ودعم مؤسساته الوطنية.

اسر ستة عشر مسؤولا في ادارة الاستخبارات التابعة للنظام الافغاني

لندن ـ ق.ن.ا.. اسر المجاهدون الافغان ستة عشر مسؤولا في ادارة الاستخبارات التابعة لنظام بابراك كارمل كانوا قد ارسلوا لتعبئة وتدريب عدة مجموعات بمدينة سبين بولداك الحدودية التابعة لاقليم قندهار على اعمال التجسس على المجاهدين.

كما القى المجاهدون القبض على اربعة وثلاثين آخرين واستولوا على ملايين الروبيات الافغانية التي كان يستهدف توزيعها على عملاء استخبارات النظام الافغاني.

واوضحت وكالة الانباء الافغانية التابعة للمجاهدين ومقرها لندن امس ان المجاهدين نصبوا كمينا للمسؤولين الحكوميين بعد ان تلقوا معلومات حول وصولهم المدينة في سيارات عسكرية حكومية. وان مسؤولي الاستخبارات استسلموا للمجاهدين.

بمشاركة وزراء الخارجية..

مجلس الجامعة العربية يبحث نتائج التحرك الأخير لإنهاء حرب الخليج والممارسات التعسفية الصهيونية في لبنان

تونس ـ مكتب الجزيرة.. يبدأ مجلس جامعة الدول العربية يوم غد الاثنين بتونس اعمال دورته العادية الثالثة والثمانين التي ستعقد على مستوى وزراء الخارجية او من يمثلهم.

ومن اهم المواضيع التي ستناقشها هذه الدورة نتائج التحرك الاخير للجنة السباعية العربية حول حرب الخليج ـ في اوروبا ومناقشة الردود والمواقف الاوروبية من المقترحات العملية التي قدمها الطرف العربي خلال هذه الجولة كما سيدرس ايضا الوضع في جنوب لبنان خاصة في ضوء عودة العدو الصهيوني الى بعض المناطق التي انسحب منها وكذلك تطورات الوضع في الاراضي العربية المحتلة.

وستكون منطقة التجارة الحرة بين الكيان الصهيوني والولايات المتحدة واحدة من اهم المواضيع التي يدرسها المجلس وخصوصا بالنسبة للاجراءات العربية المضادة التي ستتخذ وعلى المستوى الدولي. كما سيناقش المجلس الحوار العربي الاوروبي والتعاون العربي الافريقي وتطورات مسألة الجفاف في افريقيا والمعلوم ان الجامعة العربية ابدت انشغالا بهذه القضية ودعت الى تنسيق المعونات العربية للدول الافريقية المتضررة من الجفاف كما اوفد الامين العام للجامعة العربية مبعوثا خاصا الى عدد من هذه الدول المتضررة هو السيد محمد الناصر وزير الشؤون الاجتماعية التونسي بصفته رئيس مجلس وزراء الشؤون الاجتماعية العربي وقد زار كل من جيبوتي والصومال والسودان ثم موريتانيا في مرحلة ثانية وقد قدم في هذا الشأن تقريرا عن مهمته للامين العام للجامعة كما شارك في نفس الصفة وممثلا عن الدول العربية في مؤتمر الامم المتحدة في جنيف منذ اسبوعين حول مساندة الدول الافريقية المتضررة من الجفاف كما سيناقش المجلس مسألة اقامة علاقات دبلوماسية بين اسرائيل وسيرلانكا بعد ان فتحت اسرائيل هناك مكتبا لرعاية مصالحها وكانت الجامعة العربية قد نددت بموقف سيرلانكا كما اتخذت دول عربية مواقف محددة منها.

كما سيتم النظر في مسألة ترحيل اليهود من (الفلاشا) الى فلسطين المحتلة والتعاون النووي الفرنسي الاسرائيلي ومسألة اصدار جواز سفر فلسطيني.

وفي المجال الاقتصادي سيبحث مجلس

[البقية على ص ٣٠]

الصبحي في حديث لصحيفة عمانية

القمة السادسة ستقوم باقرار عدة جوانب لدفع عجلة التعاون بين دول المجلس

مسقط ـ واس.. صرح الامين العام المساعد لمجلس التعاون لدول الخليج العربية للشؤون السياسية السيد ابراهيم الصبحي ان القمة السادسة لقادة دول المجلس المقرر عقدها في مسقط في نوفمبر القادم ستقوم باقرار عدة جوانب من شأنها دفع التعاون بينها الى خطوات متقدمة.

[البقية على ص ٣٠]

مكيفات ميتسوبيشي الكتريك

الأهداء صوتاً على الإطلاق

تجدونها لدى الموزعين المعتمدين حسب الجدول الآتي:

الرياض / البطحاء
معرض البرج
محلات باعطية
فرع محلات بلعطية
محلات البسام

الرياض / الديرة
علي سعيد باخشوين
محلات صالح المعاري
محلات باموسي
مؤسسة المرشد التجارية

الرياض/طريق الحجاز
معرض القنيه
معرض أبو وليد
محلات عبد الله بن جديد
مؤسسة عبد الرحمن الجديد
محلات الدويس
مؤسسة أبو عصام
شركة المرشد والسليمان
شركة العساكر
مؤسسة عبد المجيد العساكر
مؤسسة مبارك بن زيد
مؤسسة عبد الله الخليفي

الرياض / العليا
معرض الرشيد
مؤسسة عبد الله عمر
مركز الشمال
العليا للتكييف والصيانة
مؤسسة أبسل
عبد العزيز الشبيب
مؤسسة خالد أبو عطيه
معرض الغيث

الرياض / النسيم
مؤسسة الغامدي
مؤسسة فهد الحربي
مؤسسة عبد الرحمن الشمري
مؤسسة عبد الرحمن أبو وجنان

الرياض / الملز
ورشة أفرست
مؤسسة السبيعي
مؤسسة بن صنيف

الرياض / الخزان
مؤسسة الضويلع
محلات باصقر

الرياض / زهرة البديعة
مؤسسة ابراهيم الشعلان

الرياض / السويدي
مؤسسة المجمع التجارية
مؤسسة عبد العزيز العتيق

الرياض / غبيرة
محلات سالم عمر باهمام
مؤسسة محمد عبود العمودي

الرياض / الروضة
دار الروضة للالكترونيات
معرض الروضة

الرياض / المربع
مؤسسة هيب للتكييف

الرياض / الربوة
مؤسسة خالد أبو عطية
مؤسسة الفضيلي
شركة زاجل

الرياض / شارع جرير
مؤسسة المحارب

الرياض / التخصصي
مركز التجهيزات التخصصي
مؤسسة القصر للتكييف
مؤسسة المهيني

الرياض / شارع الأحساء
شركة النهدي والراجحي
مؤسسة بيت الخدمات

الرياض / شارع الستين
مؤسسة الرياض للمفروشات
مؤسسة العقلة

الخرج
مؤسسة راشد حسين الدوسري
شركة أضواء الشرق
مؤسسة الجاسر
مؤسسة الربيش

عنيزة
مؤسسة الفهد

الزلفي
مؤسسة سليمان العطا لله

بريدة
مؤسسة ابراهيم المقبل
مؤسسة سليمان المحيميد واخوانه
مؤسسة عبد العزيز البجادي
مؤسسة الأضواء

المذنب
مؤسسة عبد الله ناصر الحواس

الرس
مؤسسة المزيد التجارية

عرعر
مؤسسة عبد الرحمن العريفي
مؤسسة الفايز

حائل
مؤسسة العامر

ولمزيد من الإستفسار يرجى الإتصال،

الشركة السعودية للألكترونيات

الرياض ٤٠٣٩١٩٢/٤٠٣٩٣٩٣ جدة ٦٥١٥٣٠٠/٦٥١٧٦٢٠ الدمام ٨٢٦١٤٤٠/٨٢٧٠٤٧٠

مطلوب فوراً

حراس أمن

مركز تجاري بالرياض

الاتصال بالسيد/ صالح الحبيب

تلفون ٤٠٢٠١١٥ الرياض

من الساعة ٩:١ ظهراً

من الساعة ٦:٩ مساءً

إنتبه!

هل تقوم ببناء قصر أو فلة أو مشروع سكني كبير؟

إذاً أنت على موعد مع:

مؤسسة البوادي التجارية

• أشهر أطقم الحمامات الفرنسية: سيرابات CERABATI

• أطقم الحمامات الإنجليزية الفاخرة: أس. بوليك S. POLLIACK LTD.

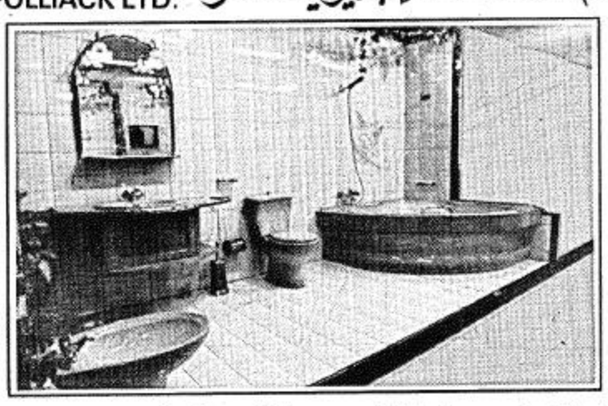

كما وسوف تشاهدون أحدث أنواع السيراميك والبورسلان الإيطالي والإكسسوارات من ماركات مختلفة وجميع ما يلزم من أدوات السباكة ومستلزماتها

الرياض ـ شارع الظهران ـ تلفون: ٤٧٩٠٨٥٦/٤٧٨٦٣٦٦/٤٧٨٣٧٠٥/٤٧٧٣٤٧٦

■ مكة/ تعلن المحكمة الشرعية الكبرى بمكة المكرمة للعموم ان صلاح بن رويجح الرحيلي تقدم اليها بطلب حجة استحكام لكامل الحوش بداخله غرفه الكائنة وادي فخ من الزاهر المحدود شرقا ملك المنهي، غربا السكة النافذة وبها الباب، شاما السكه الموصلة للجبل وبها باب، يمنا ملك مرزوق الحربي، فكل من له معارضة يتقدم الى المحكمة خلال شهر من تاريخه واذا مضى الشهر ولم يعارض احد في ذلك يجرى اللازم نحو طلبه ولاعلان العموم حرر ..

● تقدم الى ادارة الاحوال المدنية في الرياض المواطن عايض فهد صهرير النتيفات الدوسري مفيدا ان دفتر حفيظة نفوسه رقم ٥١٢٧٧/٨٨٦٧ وتاريخ ١٣٨٢/٩/٣هـ سجل الرياض قد فقد منه يرجى ممن يعثر عليه ان يسلمه لادارة الاحوال المدنية في الرياض او اقرب ادارة احوال مدنية لان حيازة هذه الحفيظة او اخفائها او العبث بمدوناتها او استعمالها من قبل غير صاحبها يعد مخالفة يعاقب عليها النظام.

■ ابها ـ النجاح/ تعلن المحكمة الشرعية بالحرجة بانه تقدم اليها المدعو/ سعيد عائض محمد بطلب حجة استحكام على املاكه الواقعة بقرية آل سنعيده سروم المحدودة جميعا من الشمال مقبرة ومن الجنوب الوادي ومن الشرق الجبل ومن الغرب املاك المنهى فمن له معارضة فليتقدم الى المحكمة خلال شهر من تاريخ نشره والله الموفق..

دعوة إلى المزارعين
JOHN DEERE
يسر
شركة أبناء عبدالله إبراهيم الخريف
AIA الخريف
أن تدعوكم لمشاهدة عرض
حصادات لبانات حراثات
جون دير JOHN DEERE
في منطقة رياض الخبراء
اليوم
لدى وكيلنا
مؤسسة الثنيان

تركيا تعلن رغبتها في الانضمام للسوق الاوروبية

استنبول ـ واس.. اعلنت تركيا امس رغبتها في الانضمام الى المجموعة الاقتصادية الاوروبية وقد ابلغ وزير الخارجية التركي وحيد اوغلو مجموعة من رجال الاعمال والزعماء الاوروبيين بهذا الامر عندما كان يتحدث خلال حفل اقيم في اسطنبول ضم الوفود المشتركة في ندوة الادارة الاوروبية وفي المؤتمر الاقتصادي المنعقد حاليا في تركيا.

مجلس الجامعة. (بقية)

الجامعة العربية امكانية عقد ندوة حول الاوضاع الاقتصادية والاجتماعية في الاراضي العربية المحتلة وامكانية وجدوى انشاء جهاز تسويق لمنتجات الضفة الغربية وقطاع غزة. كما سيدرس الحالة الاقتصادية وتاثيرات الجفاف بافريقيا.

وعلى الصعيد القانوني سينظر المجلس في النظام الاساسي لمجلس وزراء النقل العرب ومشروع الميثاق العربي لحقوق الانسان واخيرا سيبحث المركز المالي للجامعة العربية وموقف الدول الاعضاء من سداد مساهماتها في موازنة الامانة العامة للجامعة .

ارشاد: الناخبون فوضوني للبقاء في السلطة

داكا ـ رويتر ـ قال الحاكم العسكري لبنجلاديش حسين محمد ارشاد ان الناخبين منحوه تفويضا للبقاء في السلطة في استفتاء يوم الخميس ونفى ان يكون الاستفتاء قد زور.

وقال امام اجتماع لمؤيدين له امس الأول ان التفويض نصر للشعب الذي صوت في الاستفتاء وانا اهنئه على بعد نظره.

إسألوني (بقية)

ونظرا لان قرار مجلس الوزراء قد نص بتفويض معالي وزير المالية بوضع الضوابط مما يعني عدم تطبيقه الا بعد وضعها.

لذا فان تطبيق القرار من تاريخ ١٤٠٤/١١/٧هـ يتفق وما قصده المشرع ولا يجوز اعفاء هذه البيوت قبل استكمال وضع الضوابط.

«الفاو»

■■ القارىء: جاسم السعدون ـ الدمام ـ يسأل قائلا: الفاو اسم مختصر لاحدى المنظمات الدولية فما هي هذه المنظمة؟

■■ جواب: فاو لفظ اختصاري يعني «منظمة هيئة الامم المتحدة للتغذية والزراعة» التي تم انشاؤها في ١٦ اكتوبر ١٩٤٥ بعد عقد مؤتمر تمهيدي في هوت سيرنج بولاية فرجينيا ومركز المنظمة مدينة روما بايطاليا.

الصبحي (بقية)

واشار الى ان التحرك الاخير للمجلس جاء بناء على رغبة وطلب الطرفين المتحاربين وخاصة ايران التي طلبت الوساطة هذه المرة حيث ان العراق معروف موقفه مسبقا عن استعداده الدائم لجهود الوساطة.

وقال الصبحي ان القمة ستضع تقويما شاملا لما تم في مسيرة التعاون بين دول المجلس خلال اربع سنوات ونصف من عمره مشيرا الى ان مسيرة التعاون قطعت شوطا كبيرا حتى الآن في كافة المجالات .

وذكر الامين العام المساعد في حديث لصحيفة عمان نشرته امس ان الامانة العامة للمجلس قد انتهت من وضع نموذج للجواز الخليجي الموحد لمواطني دول المجلس سيعرض على وزراء الداخلية في اجتماعهم خلال شهر سبتمبر القادم.

واكد الصبحي حرص المجلس على دوره العربي مشيرا الى انه في كل قمة خليجية يتم استعراض مشاكل الموقف العربي الذي يحظى باهمية كبيرة في جدول الاعمال وان الاتصالات مستمرة بين قادة دول المجلس واشقائهم العرب فيما يتعلق بتطورات ازمة الشرق الاوسط..

واوضح ان المجلس سيواصل جهوده للتوسط بين العراق وايران. وقال ان تحديد طبيعة هذه الوساطة يتوقف على مدى رغبة الطرفين واعلانهما للجوانب التي يراد بحثها بالتحديد.

● تعلن مؤسسة المجتمع الدولية عن فقد ترخيص رقم ٢٩٢٨ الخاص باخصائي الباطنية د. حسين كامل محمود على من يجده يرجى تسليمه لمديرية الشئون الصحية بالرياض او لمؤسسة المجتمع الدولية تلفون ٤٦٥١٨٧٧ والله الموفق.

■ القريات/ تقدم الى ادارة الاحوال المدنية في القريات المواطن احمد عبدالله محمد الفليحاني الشراري مفيدا ان دفتر حفيظة نفوسه رقم ٧٩٠٧ وتاريخ ١٤٠١/٥/٣هـ سجل القريات قد فقد منه. يرجى ممن يعثر عليه ان يسلمه لادارة الاحوال المدنية في القريات او اقرب ادارة احوال مدنية ـ لان حيازة هذه الحفيظة او اخفائها او العبث بمدوناتها او استعمالها من قبل غير صاحبها يعد مخالفة يعاقب عليها النظام ..

■ البكيرية/ تقدم الى ادارة الاحوال المدنية في البكيرية المواطن عايد جارالله كميهان الحنيني الحربي مفيدا ان دفتر حفيظة نفوسه رقم ٤٢٤٨ وتاريخ ١٣٩٧/٧/٢٤هـ سجل البكيرية قد فقد منه. يرجى ممن يعثر عليه ان يسلمه لادارة الاحوال المدنية في البكيرية او اقرب ادارة احوال مدنية ـ لان حيازة هذه الحفيظة او اخفائها او العبث بمدوناتها او استعمالها من قبل غير صاحبها يعد مخالفة يعاقب عليها النظام ..

● يعلن محمد عبدالمعين هندي الجنسية عن فقد رخصة قيادة خصوصي رقم ٣٦٦١٣٣ تاريخ ١٤٠٤/١١/١٧هـ صادرة من الرياض يرجى ممن يعثر عليها ان يسلمها الى مرور الرياض وشكرا.

جولة الملك (بقية)

الدفاع والطيران والمفتش العام وصاحب السمو الملكي الامير عبد الرحمن بن عبد العزيز نائب وزير الدفاع والطيران وصاحب السمو الملكي الامير متعب بن عبد العزيز وزير الاشغال العامة والاسكان وصاحب السمو الملكي الامير احمد بن عبد العزيز نائب وزير الداخلية وعدد من اصحاب الفضيلة العلماء واصحاب المعالي الوزراء وكبار المسؤولين من مدنيين وعسكريين بتلاوة القرآن الكريم.

ثم القى نائب رئيس الحرس الوطني المساعد عبد العزيز بن عبد المحسن التويجري كلمة رحب فيها بتشريف جلالة الملك لهذا الاحتفال واوضح ان اقامة هذا المهرجان تهدف الى احياء تراث الآباء والاجداد في عصر تباعدت فيه الخطى بين الامس واليوم .

وتحدث التويجري عن تراث الماضي وقيم وسلوك وآداب الاجداد وما تمتع به هذا التراث من اصالة وبساطة في كافة امور الحياة .

وذكر ان المملكة ذات الحضارة التاريخية والاصالة تولي اهتماما كبيرا بالحضارة السابقة مشيرا الى ان مشاركة علمائها في عملية احيائها وربطها بالحاضر.

واكد التويجري ان هذا المهرجان يحيي الماضي ويمنحه فرصة اللقاء مستقبلا ويصل الاصالة والمعاصرة بجانب صيانة التراث من التبعثر والتبعية.

واوضح نائب رئيس الحرس الوطني المساعد عملية ارباط الماضي بالحاضر والحاضر بالمستقبل مشيرا الى انه سيتم في المستقبل استحضار اعمال كتاب وشعراء ومفكري هذا العصر مثلما نستحضر الآن الماضي البعيد والقريب.

وتساءل في هذا الصدد عما سترى الاجيال القادمة التراث والادب والفكر الحالي مضيفا ان ذلك يؤرق الانسان المسلم والحضارة العربية.

واكد على اهمية الاحساس بالمسؤولية التاريخية وعملية تقديم الكتاب والتاريخ الى الاجيال الآتية.

واشار الى الرموز المادية والادبية التي يتضمنها المهرجان موضحا انها تعكس ما حققه الآباء والاجداد من حضارة انسانية ومكارم اخلاق واقامة للحق واسقاط للباطل.

وتحدث التويجري عما حققه المغفور له الملك عبد العزيز مؤسس هذا الكيان العظيم ورجاله المخلصون الذين اوصلوا المملكة الى هذا الموقع الكريم مستشهدا بما ذكره احد مفكري العرب ـ ان العرب لم يسعدوا في شبه الجزيرة العربية بمن يجمع شملهم منذ عهد الخليفة عمر الى ان جاء العهد السعودي.

وذكر ان هناك سباقا في هذا العصر بين العقول والافكار وعلى قدر مكانتنا في التاريخ البشري والحضاري ادخلنا القدر في حلبة السباق وهو ما تضع له دولتنا بقيادة جلالة الملك المفدى الحوافز على طريق التطور.

واكد ان للمملكة دورا كبيرا في المحافظة على التراث والقيم ووصف هذا الدور بانه حضاري وانساني.

ثم القي عدد من القصائد العربية والنبطية بعد ذلك بدأ الاستعراض الذي شارك فيه طلاب معهد التربية الرياضية وفرق الفنون الشعبية كما اشتركت في العرض مجموعة من الخيول والهجن

وقد رافق ذلك الاستعراض تقديم الوان من الرقصات والاغاني والعروض الشعبية التي تمثل تراث عدد من مناطق المملكة. تلا ذلك العرضة النجدية التي قدمها طلاب معهد التربية الرياضية.

بعد ذلك ادى جلالة الملك فهد بن عبد العزيز المفدى والحاضرون صلاة المغرب.

وبعد ان ادى جلالته حفظه الله صلاة المغرب توجه جلالته الى القرية الشعبية حيث شاهد بعض الالعاب القديمة ثم توجه جلالته الى المزرعة الشعبية حيث اطلع جلالته على طريقة الري القديمة بواسطة السواني وكذلك الدباسة ثم توجه جلالته الى السوق الشعبي حيث افتتح باب السوق بيديه الكريمتين ايذانا بافتتاحه وبدء فعاليات المهرجان.

ثم قام جلالته بجولة على السوق الشعبي واطلع خلالها على معارض الفن التشكيلي ومعارض الصحف والكتب القديمة كما شاهد جلالته خلال الجولة نماذج من السوق الشعبي القديم والتي تشتمل على ٥٦ دكانا تحتوي على الادوات المستخدمة في البيوت وادوات الحرب والزينة وطرق المعيشة التقليدية كما شاهد جلالته طريقة التدريس القديمة والتي تسمى الكتاتيب وقدمت خلال الجولة لجلالته وسمو ولي عهده الامين هدايا تذكارية من التراث القديم ثم توجه جلالته الى منصة العروض الشعبية في وسط السوق الشعبي حيث قدمت امام جلالته عروض من الفنون الشعبية في جميع انحاء المملكة شاركت فيها فرقة جدة برقصة المزمار وفرقة الدمام برقصة الحصاد ودق الحب.

ثم توالت فقرات العروض الشعبية حيث قدمت فرقة جيزان رقصة السيف وقدمت فرقة الدرعية رقصة العرضة النجدية.

بعد ذلك شرف جلالة الملك المفدى وصحبه الكرام حفل العشاء الذي اقيم بهذه المناسبة.

ثم غادر جلالته بحفظ الله ورعايته مكان الحفل مودعا بمثل ما استقبل به من حفاوة وتكريم.

داف ديزل
قلب الري النابض
DAF Diesel

أخي المزارع
مرحبًا بك في جناحنا
في المعرض الزراعي السعودي ٨٥
من ٣ : ٧ رجب ١٤٠٥هـ الموافق ٢٤ ـ ٢٨ مارس
في مركز معارض الرياض
الوسط التجاري الجديد شمال دله

مضخات
جولدز الأمريكية
للآبار العميقة
حتى ١٠٠٠ قدم

برنس دوكوم للبيوت المجمية (الهولندية)

BANCILHON

CENTER PIVOT
ROLLER GUN
SOLID SET
DRIP

أجهزة ري محوري
أجهزة ري مدفعي
أجهزة ري بالرش
أجهزة ري بالتنقيط

الزراعة تحت البيوت الزجاجية
برنس دوكوم من هولندا
دراسة وتنفيذ وإشراف

مؤسسة الري للزراعة والتجارة
ARRY INC. FOR AGRICULTURE & COMMERCE

الوكلاء العامون لمعدات: جولدز، بونسيون، والبيوت الزجاجية برنس دوكوم، داف ديزل الهولندية
الرياض ـ الشميسي ـ شارع البديعة قرب البنك الزراعي ـ تليفون: ٤٣٥٥٨١٠ ـ ٤٣٥٤٠٩٣ تلكس: ٢٠٣٥٣٧ الرياض