١٠ قروش

الجزيرة

١٦ صفحة

صحيفة يومية تصدر عن مؤسسة الجزيرة للصحافة والطباعة والنشر

AL - JAZEERAH DAILY NEWSPAPER
No 2223 ● 16 th Year ● 25 — 7 — 1978

بسم الله الرحمن الرحيم السنة السادسة عشرة العدد ٢٢٢٣
الثلاثاء ٢٠ شعبان ١٣٩٨ هـ الموافق ٢٥ يوليو ١٩٧٨ م

جلالة الملك يهتم بموضوع انقطاع الكهرباء عن الرياض

سمو الأمير سلطان يترأس اجتماع الوزراء لدراسة الحالة الكهربائية بأحسن صورة ممكنة !!

تشكيل لجنة برئاسة سمو الأمير ماجد وعضوية وزراء التخطيط والصناعة والكهرباء والمالية للاهتمام بهذا الموضوع

الطائف واس :

عقد مجلس الوزراء اجتماعا مساء امس برئاسة صاحب السمو الملكي الامير عبد الله بن عبد العزيز النائب الثاني لرئيس مجلس الوزراء ورئيس الحرس الوطني ·

جلالة الملك يستقبل العلماء

الطائف : و ا س

استقبل جلالة الملك خالد بن عبد العزيز المفدى بقصر الرئاسة بالطائف مساء امس اصحاب الفضيلة العلماء والمشايخ كعادة جلالته في كل يوم اثنين

وصرح معالي الدكتور محمد عبده يماني وزير الاعلام بعد الاجتماع الذى استغرق ساعتين بان المجلس قد اهتم بموضوع الطاقة الكهربائية في المملكة وبصورة خاصة موضوع انقطاع التيار الكهربائي عن بعض اجزاء من مدينة الرياض ·

وقد طلب صاحب السمو الملكي الامير عبد الله بن عبد العزيز من التي كانت الدولة تسعى لتحقيقها عندما قامت بتوفير هذه الامكانيات واضاف سمو النائب الثاني انني ابلغكم توجيهات جلالة الملك المعظم لاهمية متابعة هذا الموضوع وان يولي العناية الكافية من جانب المسئولين وايضا من جانب المواطنين لترشيد الاستهلاك ·

وقال معالي الدكتور محمد عبده يماني وزير الاعلام ان معالي وزير الصناعة والكهرباء بالنيابة موافاته عن الاسباب الرئيسية لانقطاع التيار الكهربائي والخطوات التي تم اتخاذها لتلافي حدوث ذلك حاليا ومستقبلا وذلك بعد ان عملت الدولة على توفير كافة الامكانيات لدعم قطاع الكهرباء لضمان راحة المواطنين ورفاهيتهم·

وقال سموه لابد من عمل الترتيبات لتحقيق الاهداف المرجوة

معالي وزير الصناعة والكهرباء بالنيابة موافاته عن الاسباب الرئيسية لانقطاع التيار الكهربائي والخطوات التي تم اتخاذها لتلافي حدوث ذلك حاليا ومستقبلا وذلك بعد ان عملت الدولة على توفير كافة الامكانيات لدعم قطاع الكهرباء لضمان راحة المواطنين ورفاهيتهم·

وقال سموه لابد من عمل الترتيبات لتحقيق الاهداف المرجوة

الله قد اكد على اهمية عمل هذه اللجنة وضرورة اجتماعها فورا لدراسة الموضوع ووضع توصيات المجلس موضع التنفيذ ·· كما اكد الحالي وكذلك الاطلاع على الخطوات الخاصة بالمدى الطويل وتقديم تقرير متكامل عنها ·

وقال معاليه ان سمو الامير عبد

سموه ايضا على اهتمام جلالة الملك المعظم بذلك ·

وقال معالي الدكتور محمد عبده يماني وزير الاعلام قد

استمع الى تقرير من معالي وزير الزراعة والمياه عن تقدم العمل في تحويل مشروع حرض الى مشروع

البقيه ص ٣

انتهاء زيارة الرئيس الصومالي للمملكة

● جلالة الملك يودّع ضيفه في مطار الحوية بالطائف

الطائف ـ واس :

غادر فخامة الرئيس الصومالي محمد زياد بري الطائف في الساعة الثامنة والربع من مساء امس بعد زيارة استغرقت يومين ·

وكان جلالة الملك خالد بن عبد العزيز المفدى في مقدمة مودعي فخامة الرئيس بري بالمطار ·

كما كان في وداعه صاحب السمو الملكي الامير عبد الله بن عبد العزيز النائب الثاني لرئيس مجلس الوزراء ورئيس الحرس الوطني وصاحب السمو الملكي الامير سلطان بن عبد العزيز وزير الدفاع والطيران وصاحب السمو الملكي الامير بدر بن عبد العزيز نائب رئيس الحرس الوطني وصاحب السمو الملكي الامير سعود بن عبد المحسن وكيل امير منطقة مكة المكرمة وعدد من اصحاب السمو الامراء والمعالي الوزراء ·

وقد صرح السيد عمر غالب عرته وزير شئون الرئاسة الصومالي ان المحادثات التي اجراها الرئيس الصومالي محمد سياد بري مع المسئولين في المملكة قد تناولت العلاقات الثنائية والقضايا العربية بصفة خاصة والقضايا الدولية بصفة عامة ·

وقال السيد عرته في تصريح لوكالة الانباء السعودية ان المحادثات السعودية الصومالية كانت مفيدة جدا ·

واضاف ان زيارة الرئيس بري للمملكة تاتي في اطار الاتصالات والزيارات التي يقوم بها للدول العربية ليكون هناك اتصال دائم بين الاشقاء ولتبادل الاراء والافكار في كافة المسائل التي تتعلق بعلاقاتهم الثنائية وعلاقاتهم العربية والاسلامية ·

واعرب الوزير الصومالي عن شكره وتقديره لما لقيه الوفد الصومالي من حرارة استقبال وكرم ضيافة سواء على المستوى الرسمي او الشعبي وقال اننا نرحب باشقائنا السعوديين لزيارة الصومال

الحاكم العسكري لباكستان يصدر وثيقة بيضاء لإدانة السيد "بوتو"

اكد الجنرال محمد ضياء الحق الحاكم العسكري لباكستان ان حكومة السيد ذو الفقار علي بوتو السابقة قد زورت الانتخابات العامة في باكستان خلال شهر مارس عام ١٩٧٧ م ·

جاء ذلك في وثيقة يصدرها الجنرال محمد ضياء الحق اليوم اسماها بالوثيقة البيضاء وتحتوى على ١٥٠٠ صفحة اشار فيها الى ان السيد بوتو قد استغل قوات البوليس السري وموظفي الحكومة وخاصة العاملين في سكرتارية رئيس الوزراء في عملية الانتخابات ليضمن بقاء حزبه في السلطة

كما اشارت الوثيقة الى ان حكومة رئيس الوزراء السابق عملت على اعادة تحديد الدوائر الانتخابية لمصلحة المرشحين من اعضاء حزب الشعب الذى يتزعمه بوتو

سمو الامير سلطان يستقبل ابو هشام

جده : و ا س :

استقبل صاحب السمو الملكي الامير سلطان بن عبد العزيز وزير الدفاع والطيران امس السيد ابو هشام عضو المجلس الثورى لحركة فتح

وقد اعرب سمو الامير سلطان للسيد ابو هشام عن تمنياته لقيادة حركة فتح بالتوفيق والنجاح

الرئيس الصومالي يستقبل سمو الامير سلطان

الطائف ـ واس :

استقبل فخامة الرئيس الصومالي محمد زياد بري في الساعة السادسة مساء امس بمقر اقامته بالطائف صاحب السمو الملكي الامير سلطان بن عبد العزيز وزير الدفاع والطيران ·

وقد عقد عقب المقابلة اجتماع بين فخامة الرئيس الصومالي وسمو الامير سلطان بن عبد العزيز حضره من الجانب السعودى معالي الدكتور رشاد فرعون المستشار الخاص لجلالة الملك والاستاذ طه الدغيشر سفير المملكة في مقديشو ·

وحضره من الجانب الصومالي معالي السيد عمر عرته وزير الرئاسة والسفير الصومالي لدى المملكة ·

وعلمت وكالة الانباء السعودية بان هذا الاجتماع استكمال للمحادثات التي اجراها فخامة الرئيس الصومالي مع اخيه جلالة الملك خالد بن عبد العزيز ·

رئيس وزراء اليابان السابق يصل الى الطائف

الطائف ـ واس ـ ··

وصل الى الطائف قبل ظهر امس السيد تاكيو ميكي رئيس وزراء اليابان السابق قادما من جده ·

وقد كان في استقباله بمطار الحوية بالطائف معالي الشيخ هشام ناظر وزير التخطيط ·

ويجرى السيد ميكي خلال هذه الزيارة مباحثات مع معالي وزير التخطيط تتعلق بوسائل دعم التعاون بين المملكة واليابان في مجالات التخطيط والتنمية ·· كما يلتقي مع اصحاب المعالي وزراء الاعلام والبرق والبريد والهاتف والبترول والثروة المعدنية بالنيابة لبحث اوجه التعاون بين البلدين في مجالات عمل هذه الوزارات ·

وكان السيد تاكيو ميكي رئيس وزراء اليابان السابق قد وصل الى جده امس في زيارة للمملكة تستغرق عدة ايام بدعوة من معالي الشيخ هشام ناظر وزير التخطيط · حيث كان في استقباله في المطار عدد من المسئولين في وزارة التخطيط ··

الانفاق العسكرى لشعوب العالم عام ٧٦ بلغ ٤٠٠ مليار دولار

ذكرت الوكالة الامريكيه للرقابة على السلاح ونزعه في تقريرها السنوى ان الانفاق على الاسلحة في العالم يتزايد بشكل مستمر · واوضح التقرير ان الانفاق العسكرى لشعوب العالم بلغ عام ١٩٧٦ اربعمائة مليار دولار · وهو مايزيد بنسبة ٢٠٪ عما سجل قبل عشر سنوات حين اشار التقرير الى ان انفاق الاتحاد السوفيتي قد فاق الانفاق العسكرى الامريكي فقد لوحظ ان انفاق دول حلف الاطلس قد فاق الانفاق العسكرى لحلف وارسو ·

ممثلون عن ٨٥ دولة يبدءون اليوم اجتماعات دول عدم الانحياز في بلجراد

بلجراد : الوكالات ٢٤ يوليو

تبدا في بلجراد غدا اجتماعات مؤتمر وزراء خارجية دول عدم الانحياز وسيشترك في اعمال هذا المؤتمر الذى يستغرق خمسة ايام خمس وثمانون دوله ومراقبون عن عشرين دولة ووفود عن سبع حركات تحرر عالمية ومنظمات دولية ·

وستتركز الموضوعات الرئيسية للمؤتمر على التوصل الى الوسائل الكفيلة بالمحافظة على وحدة حركة عدم الانحياز ودعمها في المجالات الدولية والتحضير لمؤتمر القمة المقرر عقده في هافانا في اغسطس عام ١٩٧٩

اجتماع طارئ بالقصر الجمهوري اللبناني ..

بعد استئناف الاشتباكات من جديد في ضاحية الحدث

● المصادر السياسية تتوقع انفجارا كاملا ما لم يلغ الترتيبات التي وضعت وفي مقدمتها عدول الرئيس سركيس عن استقالته

لبنان الوكالات ٢٤ يوليو :

استؤنفت الاشتباكات في ضاحية الحدث ببيروت الشرقية بعد ظهر اليوم بين قوات الردع العربية وميليشيا التحالف الكتائبي بعد فترة من الهدوء النسبي ·

وذكرت وكالات الانباء ان دوى الانفجارات كان يسمع حوالي الساعة السادسة مساء اليوم من تراشق متقطع بنيران المدفعية والرشاشات ، واذاع راديو الكتائب ان تسعة اشخاص قتلوا وجرح اثنان وستون اخرون خلال الثمان والاربعين ساعة الماضية ، وذكرت وكالة رويتر ان منزل السفير الاسباني في الحدث قد دمر بعد اصابته بصاروخ خلال الاشتباكات واوضح ناطق بلسان السفارة الاسبانية انه لم تقع اية اصابات نتيجة لهذا الحادث ·

وعلى الصعيد السياسي عقد الرئيس الياس سركيس اجتماعا طارئا في القصر الجمهورى اليوم لمناقشة الاوضاع الامنية في لبنان في ضوء الاشتباكات الجديدة ·· وذكر ان البحث خلال الاجتماع الذى حضره رئيس الوزراء الدكتور سليم الحص ووزير الخارجية والدفاع فؤاد بطرس وقائد الجيش العماد فكتور خورى تطرق الى موضوع ادخال الجيش الى جنوب لبنان ، وفي غضون ذلك عقد رئيس مجلس النواب اللبناني السيد كامل الاسعد وعدد من النواب اجتماعا تم خلاله البحث في موضوع دخول الجيش اللبناني الى الجنوب وانشاء تكتل وطني لمواجهة ما وصف باخطار التقسيم

ومن جهة اخرى اعربت المصادر السياسية اللبنانية عن قلقها من نتائج الاشتباكات الجديدة في وقت كانت فيه الجهود منصبة على تطويق الازمة السياسية التي سببتها الاشتباكات الماضية ومن ان تتحول هذه الاشتباكات الى انفجار شامل يلغي كل الترتيبات التي تم وضعها وفي مقدمتها عدول الرئيس سركيس عن استقالته ··

"بيجن" يمنع رسميا الاتصالات بين حزب المعارضة الإسرائيلي والمسئولين المصريين

اعلن مناحم بيجن رئيس وزراء اسرائيل في الكنيست اليوم ان حكومته تحظر بصفة رسمية من الان وصاعدا اى اتصال بين اعضاء المعارضة والمسئولين المصريين ·

وقال بيجن موجها كلامه الى المعارضة في الخطاب الذى القاه في ختام المناقشة السياسية التي جرت في الكنيست وبدات قبل ظهر اليوم بقليل واستمرت سبع ساعات انه لايدخل في اختصاصاتكم اجراء مفاوضات هي من اختصاص الحكومة فقط ·

وكان رئيس وزراء اسرائيل يشير بذلك الى المحادثات التي جرت بين شيمون بيريز زعيم المعارضة العمالية والرئيس السادات في سالزبورج وقد اثار تصريح بيجن احتجاجات عنيفة للغاية من جانب اعضاء المعارضة وقد تميزت المناقشة بصفة عامة وخطاب بيجن بصفة خاصة بمقاطعات واستفسارات عنيفة للغاية لم يسبق لها مثيل في الحياة البرلمانية الاسرائيلية ·

الرئيس علي صالح - لصحيفة النهار اللبنانية :

● علاقتنا بالمملكة علاقة إخاء وحسن جوار وطيدة تقوم على الاحترام المتبادل والثقة والتقدير

● تدبير سلطات عدن اغتيال الغشمي استهدف إحداث فتنة واقتتال بين أبناء الشعب اليمني الواحد..!

بيروت ١٩ـ٨ـ١٣٩٨ هـ الموافق ٢٤ـ٧ـ١٩٧٨ م واس :

اكد الرئيس اليمني علي عبد الله صالح ان العلاقات بين الجمهورية العربية اليمنية والمملكة العربية السعودية علاقات اخاء وحسن جوار وطيدة تقوم على الاحترام المتبادل والثقة والتقدير.

وقال في حديث ادلي به لصحيفة النهار اللبنانية ونشرته اليوم ان ان هذه العلاقات ستظل كذلك مادامت تجمع بين البلدين وحدة المصير ووحدة الانتماء الديني .

وتناول الرئيس اليمني في حديثه علاقات بلاده مع اليمن الجنوبي فقال ان تدبير سلطات عدن لجريمة اغتيال الرئيس الراحل احمد حسين الغشمي لم تكن للخلاص من رئيس الجمهورية العربية اليمنية كشخص وانما استهدفت وقف مسيرة التنمية في البلاد واحداث فتنة وربما اقتتال بين ابناء الشعب اليمني الواحد .

واضاف ان الله خيب امال السلطة الحاكمة في عدن واحبط اغراضها واستطاعت الجمهورية العربية اليمنية تجاوز المحنة والصمود امام هول المأساة .

وذكر الرئيس علي عبد الله صالح ان حكام عدن ظلوا طوال السنوات الماضية يعملون علي استفزاز اليمن الشمالي بشتي الوسائل لاحداث صدام وعندما ينسوا اقدموا علي جريمة اغتيال الرئيس الغشمي لاشعال نار الحرب والقضاء علي امل الشعب اليمني في الوحدة .

وقال الرئيس اليمني ان بلاده حافظت طوال هذه السنوات علي روابط الاخوة بين شطري اليمن التي عمل حكام عدن علي نسفها .

ونفي ان يكون السيد / عبد الحليم خدام نائب رئيس الوزراء ووزير الخارجية السوري عرض

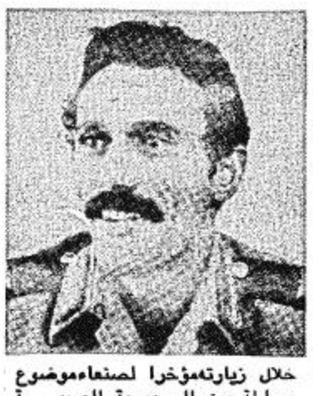

خلال زيارته مؤخرا لصنعاء موضوع وساطة بين الجمهورية العربية اليمنية وبين حكام عدن وقال ان الموقف اليمني واضح وهو « الا وساطة ولا حوار لان الجريمة لم تكن بسيطة » .

وقال السيد/ عبد الله صالح ان السيد عبد الحليم خدام قد اكد ادانة بلاده لجريمة اغتيال الرئيس الغشمي .

وقد اكد الرئيس علي صالح في حديثه ان موقف الجمهورية العربية اليمنية من قضية امن البحر الاحمر موقف ثابت ينطلق من الحرص علي ان يكون هذا البحر منطقة امن وسلام وفي منأى عن التدخل الاجنبي والاطماع الاجنبية ايا كان مصدرها ونوعها .

وقال ان بلاده ستواصل بذل كل الجهود الممكنة بالتعاون مع الدول المطلة علي البحر الاحمر لتحقيق هذا الهدف .

واعرب القائد اليمني عن قلق بلاده البالغ بسبب الصراعات في لبنان واعرب عن امله في ان ينتهي هذا الصراع بوعي اللبنانيين وتفهم العرب لخطورة استمراره علي الجميع .. وقال ان المستفيد الاول عن احداث لبنان هو العدو الصهيوني الذي يغذيها ويذكيها بينما يخسر اللبنانيون والعرب علي السواء من استمرار هذا الصراع بين الاخوة اللبنانيين .

انخفاض جديد لسعر الدولار .. وارتفاع سعر الذهب..!

طوكيو في ٢٤ـ٧ـ ١ ف ب ـ ..

واصل الدولار الامريكي انخفاضه في سوق الاوراق المالية في اليابان حيث بلغ سعره ١٩٩٫٤٠ ين عقب قليل من افتتاح السوق اليوم في طوكيو .

ومما يذكر انها اول مرة ينخفض فيها سعر الدولار الامريكي الي تحت حد ٢٠٠ ين .

وقد بدا تعامل في السوق بـ ٢٠٠٫١٠ ين للدولار بينما كان سعر الاقفال في نهاية الاسبوع الماضي ٤٠١٫١٥

وكان اعلي سعر للدولار في ٥ يوليو عندما بلغ سعره ٣٠٠٫٥٠ ين .

وفي لندن استمر سعر الذهب في الارتفاع فوصل اخر سعر للاوقية الي ١٩٥٫٥٠ دولار بعد ان كان ١٩٥٫٣٧٥ دولار عند بدء التعامل وذلك مقابل ١٩١٫٨٧٥ دولار عند الاغلاق يوم الجمعة الماضي .

وكان النشاط في سوق البورصه معتدلا ..

انفجار قنبلة امام السفارة العراقية في بروكسل

بروكسل ـ الوكالات ٢٤ يوليو

انفجرت قنبلة خارج مقر السفارة العراقية في بروكسل العاصمة البلجيكية في وقت مبكر من صباح اليوم ، وقد دمر باب المبني وحائطه الامامي ، ولكن لم يصب احد من الاشخاص بأذى ، والمعروف انه حدث في شهر مارس الماضي انفجار مشابه في مدخل السفارة مما ادي الي فرض حراسة من رجال الشرطة البلجيكيين علي المبني الا ان تلك الحراسة سحبت بعد ذلك بقليل ، ولم تعلن اية جهة مسئوليتها عن ذلك الانفجار او عن الانفجار الذي سبقه .

وزير خارجية جنوب افريقيا يجتمع بسفراء الدول الغربية

يوليوريا ـ رويتر ٢٤ـ٧

دها بيك يوتا وزير خارجية حكومة جنوب افريقيا العنصرية سفراء الدول الغربية الي اجتماع عاجل في مقره ليلة امس في يرتيوريا وذلك وسط أنباء عن نشوب ازمة جديدة حول موضوع استقلال ناميبيا .

وتقول مصادر دبلوماسية ان المشكلة تتركز حول مشروع مقترح سيعرض علي مجلس الامن هذا الاسبوع لفسح مضيق والفيز الي ناميبيا عند حصولها علي الاستقلال .

لجنة خبراء العمل الاقتصادي العربي تبدأ امس بالقاهرة

القاهرة ١٩ـ٨ـ١٣٩٨ هـ الموافق ٢٤ـ٧ـ١٩٧٨ م ـ واس ـ ..

بدات اليوم بالقاهرة اجتماعات لجنة خبراء استراتيجية العمل الاقتصادي العربي المشترك التي تضم ١٥ خبيرا من كبار المشتغلين بالاقتصاد في العالم العربي .

وتناقش اللجنة خلال اجتماعاتها التي تستغرق ٣ ايام موضوعين اساسيين هما .. الامن الغذائي بالوطن العربي وانسياب رؤوس الاموال العربية داخل الوطن العربي .

وصرح الدكتور عبد المحسن زلزلة الامين العام المساعد بالجامعة العربية بان الامانة العامة قدمت دراسة شاملة للموضوعين وان اللجنة ستضع توصياتها في ختام اجتماعاتها تمهيدا لعرضها خلال اجتماعات المجلس الاقتصادي العربي يوم ٩ سبتمبر القادم بالقاهرة ..

بيروت ى.ب ٢٤ يوليو :

منظر من الداخل لاحدي غرف الفندق في بيروت الشرقية بعد ان اخترقت جدارها قذيفة ، اثناء الاشتباكات الاخيرة .

كارثة ثانية في القاهرة في أقل من أسبوع..!

مصرع ١٣ وجرح ١٥ آخرين في انهيار عمارة سكنية من خمسة طوابق..

القاهرة الوكالات ٢٤ يوليو ..

قتل في العاصمة المصرية اليوم ثلاثة عشر شخصا علي الاقل نتيجة انهيار عمارة سكنية مكونة من خمسة طوابق ، بينما اصيب خمسة عشر شخصا اخرون الي المستشفيات

.. وقد ذكر ان المستأجرين قد انذروا قبل شهرين تقريبا بان المبني ايل للسقوط ، ولكن السكان رفضوا اخلاء مساكنهم نظرا لانه ليس لديهم ملجأ اخر ..

اعنف زلزال يضرب جزيرة تايوان

تايبيه ١٩ـ٨ـ١٣٩٨ هـ الموافق ٢٤ـ٧ـ١٩٧٨ م واس :

وقع اليوم زلزال شديد علي بعد ١٨ كيلو مترا جنوب ساحل جزيرة تايوان هز الجزيرة كلها ولكن لم تقع خسائر في الارواح او المنشات

وذكر مركز الارصاد الجوية في تايبيه ان الزلزال سجل ٦٫٨ درجة بميزان ريختر .. وقد شعر به الناس في هونج كونج واماكن اخري بعيدة .

التضخم في البحرين ينخفض الى ٤٪

المنامه ١٩ـ٨ـ١٣٩٨ هـ الموافق ٢٤ـ٧ـ١٩٧٨ م واس :

انخفض معدل التضخم في البحرين الي ٤ بالمائة خلال النصف الاول من العام الحالي بعد ان كان ٣٥٪ منذ ثلاثة اعوام .

وصرح السيد / عبد الله سيف مدير عام هيئة النقد البحرينية اليوم ان خفض معدل التضخم قد تم عن طريق خفض الانفاق الحكومي الذي بلغ ٦٦٠ مليون دينار بين عامي ٧٤ و ٧٦ م

أزمة سياسية ثانية تواجه حكومة البرتغال خلال ستة شهور!

لشبونة ـ آب ٢٤ـ٧

تواجه البرتغال اليوم ازمة حكومية ثانية خلال ستة شهور وذلك بعد ان طلب الحزب المحافظ التحالف سحب وزرائه الثلاثة من حكومة السنيور ماريو سوارز رئيس الوزراء وقال متحدث باسم الحزب ان وزراءه الثلاثة ، بينهم وزير الخارجية سيقدمون استقالاتهم اليوم . واتهم الحزب المحافظ ، الحزب الاشتراكي الذي يتزعمه سوارز بانه انضم للشيوعيين ضد الملاك في توزيع الاراضي .

وقال المراقبون السياسيون امام السينور سوارز خياران : اما ان يحكم بدون المحافظين ، علي الاقل حتي موعد افتتاح البرلمان في اكتوبر القادم او تقديم استقالته لفتح الطريقة امام انتخابات جديدة

اول وزير يقدم استقالته من وزارة بيجن

القدس ـ رويتر ـ ٢٤ تموز :

قدم بيغال هورفيش وزير التجارة الاسرائيلية استقالته عن حكومة مناحيم بيغن احتجاجا علي ما وصفه بانه ميزانية تضخم . وهذا هو اول انسحاب من مجلس وزراء بيغن منذ ان تولي تكتل ليكود الحكم قبل ١٤ شهرا .

وهو رفيش ينتسب الي جماعة لعام اليمنية التقليدية .

وذكرت مصادر انه ليس لخلافه مع بيغن اية علاقة بالتوتر داخل ليكود حول الموقف من عملية السلام في الشرق الاوسط مما ادي الي اصطدامات دون ان تتمخض عن استقالات حتي الان .

جلالة الملك يهتم بموضوع ـ بقيه

يشترك فيه القطاع الخاص بصورة موسعة .

وقد وافق المجلس علي الاسس التي اقترحها معاليه لتنظيم هذه المشاركة بما يزيد من الثورة الزراعية والحيوانية ويعمل علي استمرار نموها .

واضاف معاليه ان المجلس قد درس التقرير المقدم من اللجنة الوزارية المشكلة لدراسة اوضاع الطلاب السعوديين خارج المملكة وتقديم المقترحات الكفيلة بضمان تحقيقهم للاهداف التي ابتعثوا من اجلها .. وقد جرت الموافقة علي ما تضمنه التقرير من اقتراحات وعهد الي معالي وزير التعليم العالي بتنفيذها

وقال معالي الدكتور محمد عبده يماني وزير الاعلام ان المجلس قد استمع الي تقرير من معالي وزير المواصلات بالنيابة عن موضوع مشروع النظام الاساسي لشركة النقل الجماعي داخل المدن .. واضاف انه تم احالة التقرير الي اللجنة العامة تمهيدا لاصدار القرار اللازم .

كما وافق المجلس علي تعيين سمو الامير فيصل بن بندر بن عبد العزيز وكيلا لامارة منطقة عسير بناء علي ما رفعه سمو وزير الداخلية .

واختتم معاليه تصريحه بان هذه القرارات سوف ترفع الي جلالة الملك خالد المعظم لتصديقها والموافقة عليها ..

● يعلن عبدالله صالح عبدالله العمري عن فقد حفيظة نفوس رقم ٧٥٧٠ تاريخ ٢٩ـ٥ـ١٣٩٢ هـ صادرة من سجل النماص .

يرجى ممن يعثر عليها أن يسلمها الي جوازات النماص وله الشكر .

داز بقوة زرقاء ... لغسيل ابيض نقي

داز صُنع خصيصًا للغسّالات ليعطيك المستوى المناسب من الرغوة المشحونة بالقوة الزرقاء التي تجعل غسيلك ابيض نقيًا .

F24XY كفرات ميشلان

صنعت خصيصًا لتتحمّل أقصى درجات الحرارة والاحمال الثقيلة والطرق الصعبة آلاف الكيلومترات

ميشلان

ابراهيم الجفالي واخوانه

جدة الرياض الدمام الجبيل

٢٢٢٢٢ ٢٢٣٢٢ ٢٣٣٣٣ ٥١٢٠٠ تر صيلم ٧٥