بيت الرياضة الفالح

جميع مستلزمات الرياضة والشباب
بضائعنا أجود، أسعارنا أرخص
فروعنا المنتشرة في مناطق المملكة توفر خدماتنا المتميزة لكم
دراجة تمارين منزلية للرشاقة قوي وبسمر تشجيعي ١٠ وبساعة وعداد سرعة كروم .. فخم صناعة أمريكية.

الرياض الفرع الرئيسي ت: ٤٧٦٨٨٩٢ (٥ خطوط)
فروع أخرى: البديعة ت: ٤٧٩٠٣٣٢ / ٤٧٩٠٦١٠ / ٤٧٤٣٢٢٥ / ١٠٤٣٢٢٥
الخبر ت: ٨٩٤٤٩١١ - الخبر ت: ٩٢٢٩٩٩٦ - برجات: ٢٢٤٨٥١٢
الزلفي ت: ٤٢٢١٤٤٤ - مكة المكرمة شارع السيلين

٦٩٠ ريال

الجزيرة

صحيفة يومية تصدر عن مؤسسة الجزيرة للصحافة والطباعة والنشر

٢٤ صفحة

١ ريال

Al-Jazeera Daily Newspaper - 24 TH Year - Tuesday, 4. November 1986G. - 2, Rabei al- awwal 1407H. - 13 AL - akrab 1365 H. SH. - No. 5150

بسم الله الرحمن الرحيم - السنة الرابعة والعشرون - الثلاثاء ٢ ربيع الاول ١٤٠٧هـ - ١٣ العقرب ١٣٦٥هـ ش (حسب تقويم ام القرى) - ٤ تشرين الثاني (نوفمبر) ١٩٨٦م - العدد ٥١٥٠

ميتا دي سي ١١١ آلة التصوير التي تلائم كل مكتب

جودة وفعالية متفوقة..

mita

مؤسسة بيت الرياض الجريسي JERAISY

الرياض ٤٠٥٥٥٥٨
جدة ٦٨٣١٣٣٣
الدمام ٨٣٢٢٢٢٢
القصيم ٣٢٤١٨٤

جلسات عمل قمة أبوظبي تتواصل..

الحرب العراقية الإيرانية والملاحة في الخليج والاعتداءات التي تتعرض لها الناقلات والبواخر تتأثر بمناقشات جلستي الأمس

جناح خادم الحرمين الشريفين يشهد عقد جلسة العمل الأولى.. واليوم تعقد جلستا عمل

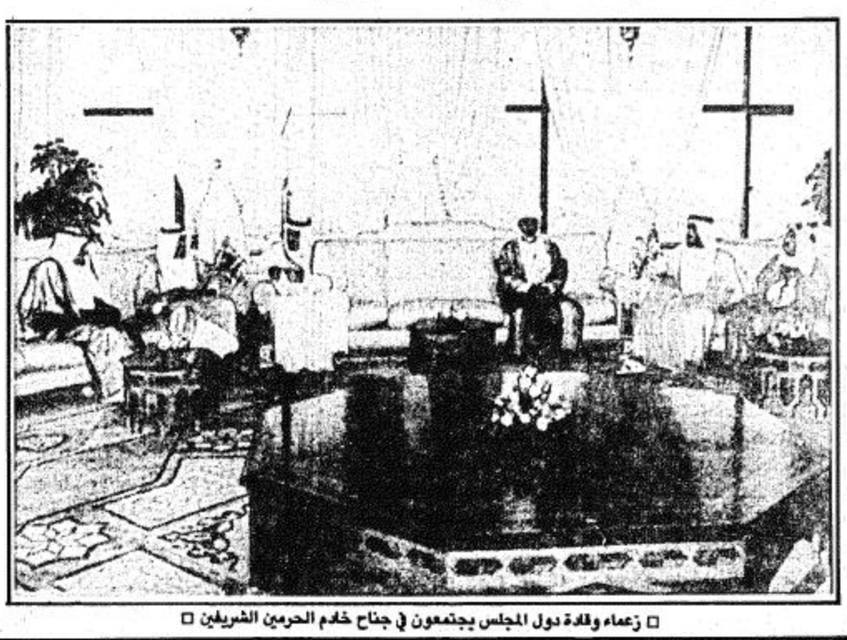

□ زعماء وقادة دول المجلس يجتمعون في جناح خادم الحرمين الشريفين □

ابو ظبي - من موفد الجزيرة - عبد العزيز الدبيخي.

تتواصل جلسات عمل الدورة السابعة للمجلس الاعلى لمجلس التعاون حيث يعقد قادة المجلس اليوم جلستي عمل واحدة في الصباح واخرى في المساء.

هذا وكان قادة دول المجلس قد عقدوا امس جلستي عمل مغلقتين الصباحية منهما تمت في الجناح الخاص لخادم الحرمين الشريفين الملك فهد بن عبد العزيز واقتصر الحضور على القادة وثلاثة اعضاء من كل وفد وفي المساء عقدت جلسة عمل مغلقة ثانية.

وقد اوضح وكيل وزارة الاعلام والثقافة بدولة الامارات العربية السيد عبد الله النويس ان القادة ناقشوا خلال اجتماعاتهم التقرير الذي رفعه السيد راشد عبد الله وزير الدولة للشؤون الخارجية بدولة الامارات العربية المتحدة ورئيس الدورة الحالية للمجلس الوزاري الذي يتضمن عددا من القضايا السياسية والعسكرية والامنية والاقتصادية بالاضافة الى مناقشة الحرب العراقية الايرانية وموضوع حرية الملاحة في الخليج وموضوع الاعتداء على ناقلات النفط في الخليج العربي.

وقال السيد النويس ان دول الخليج تتجه في الوقت الحالي لان يكون لديها ميثاق اعلامي يضع الخطوط الصحيحة ويتفاعل مع معطيات الاعلام الغربي المضاد والذي يتسم بالكراهية مشيرا الى ان هذا العداء الغربي هو عداء حضاري. واشار الى ان هذا الميثاق من شأنه ان يجعل القرارات الخليجية متشابهة في مرحلة التنفيذ ومرحلة ما قبل التنفيذ.

واوضح النويس ان كل نجاح لدول مجلس التعاون هو نجاح لكل العرب باعتبار ان المجلس جزء من الامة العربية تقوى به ويقوى بها.

واوضح في ختام تصريحه ان هناك تشاورا مستمرا ومكثفا بين وزارات الاعلام بدول المجلس مشيرا الى ان كل القرارات يتم اتخاذها بالتنسيق والتشاور.

البقية ص ٢٢

مجلس الوزراء برئاسة نائب خادم الحرمين الشريفين يستعرض ابعاد ومعطيات قمة أبو ظبي

سموه يؤكد حرص المملكة على دعم مسيرة مجلس التعاون واهمية انعقاد القمة في هذا الوقت الدقيق

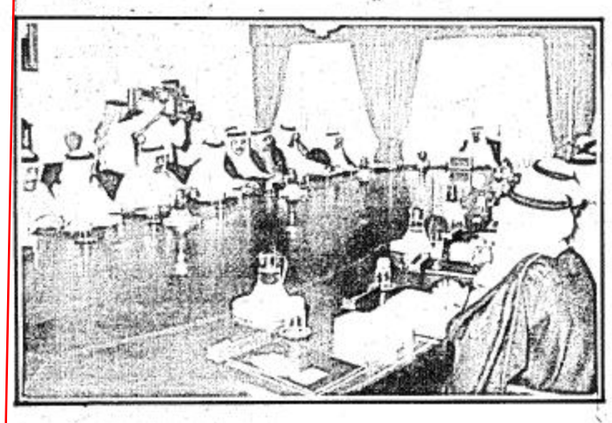

■ اجتماع مجلس الوزراء ■

الرياض - واس.. راس صاحب السمو الملكي الامير عبد الله بن عبد العزيز نائب خادم الحرمين الشريفين الملك فهد بن عبد العزيز الجلسة التي عقدها مجلس الوزراء بعد ظهر امس الاثنين الاول من شهر ربيع الاول لعام ١٤٠٧ هـ.

وعقب انتهاء الجلسة ادلى معالي الاستاذ فيصل الحجيلان وزير الصحة ووزير الاعلام بالنيابة بتصريح لمندوب وكالة الانباء السعودية قال فيه:

لقد استهل سموه الجلسة بتهنئة اصحاب المعالي الوزراء الجدد وتمنى سموه لهم التوفيق في اداء واجباتهم ومسؤولياتهم بما يرضي الله عز وجل ثم خدمة دينهم ومليكهم ووطنهم.

واضاف معالي وزير الاعلام بالنيابة قائلا.. ان المجلس استعرض بعد ذلك المتغيرات على الساحة الدولية بصورة عامة ومجمل القضايا التي تهم العالمين العربي والاسلامي بصورة خاصة. كما تطرق صاحب السمو الملكي نائب خادم الحرمين الشريفين الى ابعاد ومعطيات مؤتمر القمة السابع لقادة مجلس التعاون لدول الخليج العربية المنعقد حاليا في ابو ظبي. واكد سموه مجددا حرص المملكة العربية السعودية على دعم مسيرة المجلس واهمية انعقاده في مثل هذا الوقت الدقيق متمنيا له التوفيق ومبتهلا الى الله عز وجل ان يكلل اجتماعاته بالنجاح والسداد نحو تحقيق الاهداف المنشودة والاماني المشتركة لقادة وشعوب دول المجلس.

واردف معالي وزير الاعلام بالنيابة قائلا.. لقد حث صاحب السمو الملكي الامير عبد الله بن عبد العزيز اصحاب المعالي الوزراء كلا في مجال اختصاصه على الاهتمام بالامور التي تتعلق بالمواطنين وسرعة البت فيها وتسهيلها حرصا على تحقيق راحتهم ورفاهيتهم.

واختتم معالي وزير الاعلام بالنيابة تصريحه قائلا.. ان المجلس ناقش المعاملات المدرجة على جدول الاعمال واتخذ بشأنها القرارات اللازمة. كما احال بعضها الى اللجان المختصة لدراستها وعرضها في الجلسات القادمة بحول الله.

لاحلال عبارة خادم الحرمين الشريفين محل عبارة (صاحب الجلالة)

بيرزاده يعرب عن تقديره وتهنئته لخادم الحرمين الشريفين

جدة - واس.. اعرب الامين العام لمنظمة المؤتمر الاسلامي السيد شريف الدين بيرزاده عن تقديره وتهنئته لخادم الحرمين الشريفين الملك فهد بن عبد العزيز آل سعود لينم عما يتحلى به حفظه الله من تواضع جم وتفان في خدمة المقدسات الاسلامية والذود عنها والعمل في سبيل الله.

ودعا بيرزاده الله ان يعين خادم الحرمين الشريفين على قيادة شعب المملكة المخلص على طريق التقدم والازدهار وعلى مواصلة جهوده حفظه الله الهادفة الى تحقيق مطامح الامة الاسلامية المجيدة.

اثناء قيامها بمهمة عسكرية

مصرع ٩٨ من العسكريين اثناء تحطم طائرة عسكرية ايرانية

طهران - كونا.. اكدت وكالة الانباء الايرانية مصرع جميع العسكريين الـ ٩٨ الذين كانوا على متن طائرة الهيركوليز العسكرية اثر تحطمها بالقرب من مطار زهدان بجنوب شرق ايران مساء امس الاول.

وذكرت الوكالة ان طائرة النقل العسكرية الضخمة من طراز سي - ١٣٠ هيركوليز كانت تقل ٩١ عسكريا ايرانيا من الفرقة الثامنة والثمانين المصفحة وسبعة من افراد الطاقم.

واشارت الوكالة الى ان الطائرة سقطت في الساعة ١٥,٥٥ بتوقيت غرينتش مساء امس الاول في جبال تقع على بعد عشرة كيلومترات شرقي مطار زهدان بينما كانت تستعد للهبوط.

وعزت الوكالة سبب تحطم الطائرة الى خلل فني بينما كانت في مهمة عسكرية من بختاران غربي ايران الى زهدان التي تبعد ٤٠ كيلومترا عن نقطة التقاء الحدود الايرانية - الافغانية - الباكستانية.

وقالت ان فرق الانقاذ ما زالت تواصل البحث عن جثث المنكوبين في اقليم بلوخستان - سيستان جنوب شرق ايران.

صرف ١٥٧٣ جوازا اردنيا لابناء الضفة الغربية

عمان - ق.ن.ا.. صرح السيد محمد الفضاء مدير الجوازات العامة الاردني امس انه تم صرف ١٥٧٣ جواز سفر مؤقتا لمدة ثلاث سنوات لابناء قطاع غزة تنفيذا لقرار الحكومة الاردنية.

واضاف في تصريح لمراسل وكالة الانباء القطرية في عمان انه بدأ بتطبيق القرار الحكومي اعتبارا من بداية شهر اكتوبر الماضي بهدف توفير التسهيلات لابناء القطاع حيث كانت تعطى لهم جوازات مؤقتة لمدة عام واحد.

واشار الى انه تم صرف ١٣٤ الف جواز سفر من قبل مديرية الجوازات في الاردن خلال الاشهر العشرة الماضية من هذا العام منها جوازات مؤقتة لابناء القطاع وجوازات مؤقتة لزوار الضفة الغربية وجوازات دائمة اضافة الى ٢٧٣١ تذكرة حج لعرب فلسطين المحتلة

سموه استقبل وزير الداخلية السنغالي

سمو النائب الثاني يقلد رئيس هيئة الاركان العامة وسام الملك عبد العزيز

الرياض - واس.. قلد صاحب السمو الملكي الامير سلطان بن عبد العزيز النائب الثاني لرئيس مجلس الوزراء ووزير الدفاع والطيران والمفتش العام صباح امس بمكتب سموه بالوزارة رئيس هيئة الاركان العامة الفريق اول ركن محمد الحماد وسام الملك عبد العزيز من الدرجة الممتازة الذي امر خادم الحرمين الشريفين القائد الاعلى للقوات المسلحة الملك فهد بن عبد العزيز آل سعود بمنحه للفريق الحماد للجهود التي يقوم بها في مجال عمله.

من جانب اخر استقبل سمو النائب الثاني لرئيس مجلس الوزراء ووزير الدفاع والطيران والمفتش العام بمكتب سموه بالوزارة صباح امس معالي وزير الداخلية السنغالي المسؤول عن البلديات والمجمعات القروية السيد ابراهيم وون الذي يزور المملكة حاليا.

وحضر المقابلة معالي وزير الشؤون البلدية والقروية الاستاذ ابراهيم العنقري وسفير السنغال لدى المملكة الحاج امادو كشام.

وقد تم خلال المقابلة بحث العلاقات الثنائية بين المملكة والسنغال وسبل دعمها.

تعقد في الكويت ٢٦ يناير القادم

الحرب العراقية الايرانية وممارسات الكيان الصهيوني وتسليحه النووي ومشكلة الارهاب الدولي تتصدر اعمال القمة الاسلامية

جدة - واس.. تناقش القمة الاسلامية الخامسة التي ستعقد بدولة الكويت في السادس والعشرين من يناير القادم عددا من الموضوعات التي تهم الامة الاسلامية والمدرجة على جدول اعمال القمة.

ومن بين هذه الموضوعات مناقشة الحرب العراقية الايرانية ومناقشة التقرير المقدم من رئيس لجنة السلام الاسلامية ورئيس جامبيا داودا جاوارا عن اتصالات اللجنة وما توصلت اليه في هذا المجال.

كما ستناقش القمة قضية فلسطين وممارسات الكيان الصهيوني للشعب الفلسطيني في داخل الاراضي العربية المحتلة الى جانب التسلح النووي الاسرائيلي وحصول الكيان الصهيوني على الاسلحة النووية بالاضافة الى مشكلة الارهاب الدولي والاحتلال السوفيتي لافغانستان والوضع الاقتصادي في افريقيا ومشكلة الاقليات الاسلامية.

كما ستناقش القمة الاسلامية الخامسة التقارير المقدمة من لجنة التعاون الاقتصادي والتجاري التي يرأسها رئيس الجمهورية التركية كنعان ايفرن وتهدف اللجنة الى دعم التعاون بين الدول الاسلامية في المجال الاقتصادي والتجاري.. الى جانب التقرير المقدم من لجنة العلوم والتكنولوجيا والتي يرأسها الرئيس الباكستاني الجنرال ضياء الحق وتقرير اللجنة الدائمة عن الاعلام والشؤون الثقافية التي يرأسها الرئيس السنغالي عبده ضيوف.

ذكرت ذلك مصادر مسؤولة بمنظمة المؤتمر الاسلامي.

بدء اجتماعات اللجنة العراقية الفرنسية المشتركة للتعاون الاقتصادي

بغداد - ق.ن.ا.. بدأت في بغداد امس اجتماعات الدورة التاسعة للجنة العراقية الفرنسية المشتركة للتعاون الاقتصادي والتجاري والعلمي والفني برئاسة السيدين قاسم احمد العريبي وزير النفط العراقي وميشيل نوار وزير التجارة الخارجية الفرنسية الذي وصل الى بغداد صباح امس.

واشاد السيد وزير النفط العراقي في كلمته خلال بدء الاجتماعات بمواقف الحكومة الفرنسية من الحرب العراقية الايرانية وبالدور المهم الذي لعبته الشركات الفرنسية في تنفيذ العديد من المشاريع التنموية في العراق.

في الجزيرة اليوم

□ كل شيء عن سرطان الثدي وامراض الغدد الليمفاوية.
■ الطبية ■

□ حالة اجتماعية تستحق التمعن.
■ اليوميات ■

□ مستشفى الملك خالد للعيون يتحول لمركز دولي للتشخيص والعلاج.
■ شئون محلية ■

□ نهائيات بطولة الاندية العربية بتونس.
■ الرياضة ■

بنده PANDA
طبع الصورة الملونة ٧٥ مللة فقط خلال ٣ : ٦ ساعات

الرهينة الامريكي يغادر بيروت الشرقية لقاعدة جوية في قبرص.

مصرع واصابة ٢٤ شخصا محصلة اشتباكات الامس حول المخيمات الفلسطينية

بيروت - الوكالات.. لقي اربعة اشخاص مصرعهم واصيب ١٢ اخرون بجراح خطيرة خلال الاربع والعشرين ساعة الماضية وذلك خلال المعارك التي دارت حول المخيمات الفلسطينية في الجنوب وبيروت.

وافادت الانباء الواردة من الجنوب اللبناني ان المعارك لا تزال مستمرة على محاور مخيم الرشيدية وتسجل حشود لحركة امل على اطراف المخيم.

ويتبادل مسلحو حركة امل مع الفلسطينيين نيران المدفعية والرشاشات وفي الضاحية الجنوبية من بيروت يقطع رصاص القنص في مخيم برج البراجنة الهدوء الحذر الذي يسود المخيم.

وفي مخيم الرشيدية الذي تحاصره حركة امل لقيت امرأة مصرعها واصيب شخصان اخران من جراء سقوط قذيفة هاون وفقا لبيان الجبهة الديمقراطية لتحرير فلسطين.

وفي صيدا يستمر الهدوء على محيط مخيمي عين الحلوة والميه وميه.

وعلى صعيد امني اخر فشل لصوص مسلحون قبل ظهر أمس في سلب حوالي ربع مليون ليرة لبنانية من موظفين في بنك عودة في مدينة صيدا اثناء نقلهما المبلغ الى فرع البنك المركزي في المدينة.

وقد تبادل الموظفان اطلاق النار من مسدساتهما مع اللصوص الذين فروا الى جهة مجهولة.

من جانب اخر وعلى صعيد الرهائن غادر السفارة الامريكية في بيروت الشرقية صباح امس ديفيد جاكبسون مدير الجامعة الامريكية في العاصمة اللبنانية وذلك على متن طائرة هليكوبتر عسكرية تابعة لسلاح البحرية الامريكية متوجها الى احدى القواعد الجوية في قبرص التي غادرها متوجها الى فرانكفورت في المانيا الغربية.

البقية ص ٢٢

انفجار كبير في القدس المحتلة يؤدي الى اصابة شخصين

الرياض - واس.. وقع صباح امس انفجار كبير في احد شوارع مدينة القدس المحتلة.

وقد زعم متحدث عسكري صهيوني ان الحادث ادى الى اصابة شخصين قرب احد المتاجر فقط كما ادى الى اشتعال حرائق وخسائر مادية كبيرة.

ويتزامن هذا الانفجار مع الزيارة التي سيقوم بها رئيس الحكومة الصهيونية اسحق شامير اليوم الى القدس المحتلة.

ديون السودان الخارجية ١٠ مليارات و٣٠٠ مليون دولار

ابو ظبي - واس.. دعا وزير المالية والبرمجة الاقتصادية السوداني بشير فضل الله الدول المتقدمة الدائنة الى منح الدول المدينة مهلة زمنية معلومة تلتزم بعدها هذه الدول بسداد ديونها حتى تتفرغ لوضع خطط اصلاح اقتصادي شامل والنهوض باقتصادها بما يمكنها مستقبلا من البدء في سداد هذه الديون.

وقال بشير فضل الله في حديث لصحيفة البيان نشرته امس ان القيمة الاجمالية لديون السودان الخارجية تبلغ ١٠,٣ بلايين دولار امريكي.

واعلن بشير فضل الله ان صندوق النقد الدولي قرر ارسال وفد مشترك مع البنك الدولي الى السودان لبحث البرنامج قصير المدى الذي طرحه السودان وجدد رفض حكومته لشروط الصندوق الخاصة بالغاء الدعم والمساعدات على السلع الاستهلاكية الاساسية

رئيس الوزراء التركي يغادر دكا الى سيئول

دكا - واس.. غادر دكا امس رئيس الوزراء التركي تورجوت اوزال متوجها الى سيئول بعد زيارة لبنجلاديش استغرقت اربعة ايام.

وقد اجرى خلال الزيارة محادثات مع المسؤولين البنغال تناولت العلاقات الثنائية والقضايا التي تهم البلدين.

وسيقوم اوزال بزيارة الى ماليزيا ايضا قبل رجوعه الى بلاده في التاسع من نوفمبر الحالي ضمن جولته الاسيوية.

يعلن مكتب الموسم للاستقدام
عن إستعداده لاستقدام الأيدي العاملة من
أندونيسيا، الفلبين، الهند، بنجلاديش، وسريلانكا إلى وأعمام وعدم منازل من الخرطوم وعمال من مصر وتايلاند وأحياض والخادمة من سيولانكا براتب ٤٠٠ ريال والمدة من ١٥ إلى ٢٥ يوما (خصما لمدة ٣ شهور) شارع العليا العام بجوار مسجد الملك عبد العزيز الحجري - المراجعة ت ٤٦٥٨٠٩١ ٤٦٥٨٠٦٩ ص.ب: ٥٠٣٢٩ الرياض ١١٥٢٣ تلكس ٤٠٦٨٠١ شلهوب

تعيين بحر ينياً ليرأس سيتي بنك

تعلن مؤسسة سيتيكورب عن تعيين السيد محمد ابراهيم الشروقي البحريني الجنسية، مديراً عاماً لسيتي بنك و بنك سيتيكورب للاستثمار في البحرين.

و يتمتع السيد محمد الشروقي بخبرة واسعة واطلاع بجميع نشاطات الاستثمار المصرفي في كل من أوروبا والشرق الأوسط.

وجدير بالذكر انه التحق بسيتي بنك في مايو عام ١٩٧٦. وقد كان قبيل تعيينه يشغل منصب مدير دائرة الخزينة المصرفية في البحرين.

سيتي بنك CITIBANK

مطلوب مُدرِّس خاص..

لتدريس منهج الصف الثالث الابتدائي في المواد التالية:

١/ اللغة العربية ٢/ العلوم
٣/ الرياضيات ٤/ التربية الإسلامية

ويفضل من يمكنه تدريس اللغة الانجليزية.

الاتصال بـ: السيد - يومياً من الساعة ٤,٣٠ عصراً: ت ٤٦٥٢٠١٩