مكيفات هيتاشي
• للتركيب الأرضي
• هدوء أكثر
• جمال في الشكل
• ١٨ ألف وحدة / ٢٥ ألف وحدة
• حار بارد / بارد
ضمان خمس سنوات للكمبريسور وسنة لقطع الغيار
الوكلاء الوحيدون شركة حمد العبدالله العيسى واولاده
الرياض ٤٠٣٩٢٨٤ / ٤٠٢٠١٧٨ / ٤٠٢٧٣٤٧ جدة ٦٤٢٢٧٤ الدمام ٨٤٢٥٦٤٠ مكة ٥٤٤٠٠٠٤

١ ريال

الجزيرة

٢٤ صفحة

صحيفة يومية تصدر عن مؤسسة الجزيرة للصحافة والطباعة والنشر

مصنع البابطين للأعمدة والجلفنة بالرياض
الرياض : ت ٤٠٢٨٠١٢
جدة : ت ٣٢١٣٢
الخبر : ت ٤١٩٠٤

بسم الله الرحمن الرحيم – السنة الثامنة عشرة – العدد ٣٢٢٧ الثلاثاء ١٤ شعبان ١٤٠١ هـ – الموافق ١٦ يونيه ١٩٨١م

AL - JAZEERAH DAILY NEWSPAPER No. 3227 / year 18th / 16 — 6 — 1981

قبل نصف ساعة من وصول طائرته..

ملك أسبانيا يقود فريقاً أسبانياً للترحيب بجلالة الملك خالد

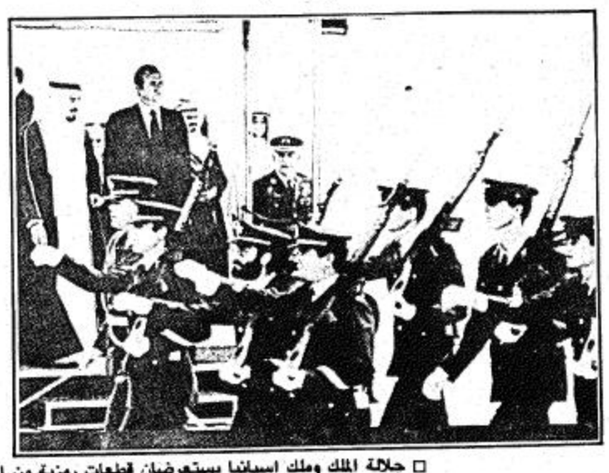

□ جلالة الملك وملك اسبانيا يستعرضان قطعات رمزية من الجيش الاسباني، وفي اللقطة الاخرى يغادران مطار باريلس □

مدريد: محمد الوعيل – عبدالله الشهري

كان جلالة الملك الاسباني خوان كارلوس (ثلاثة واربعون عاما) الذي وصل الى مطار مدريد قبل نصف ساعة من الموعد المحدد بواسطة طائرة هيلوكبتر مرتديا بدلة رسمية وربطة عنق سوداء في مقدمة مستقبلي جلالة الملك خالد بن عبدالعزيز والوفد المرافق له لدى وصوله الى مطار العاصمة الاسبانية من بعد ظهر يوم امس.

كما شارك في الاستقبال رئيس واعضاء الحكومة الاسبانية ورئيسا مجلسي الشيوخ والنواب وكبار الضباط وعمدة العاصمة.

كما كان في استقبال جلالته صاحب السمو الملكي الامير عبدالمحسن بن عبدالعزيز امير منطقة المدينة المنورة.

وفور وصول جلالته قام ومضيفه الاسباني باستعراض حرس الشرف الذي مثل قطاعات الجيش الاسباني (القوات البحرية والجوية والبرية).

وتم عزف السلامين الوطنيين للبلدين الصديقين وبعد ذلك توجه الملك كارلوس وجلالة الملك خالد الى الصالة الملكية حيث عقدا لقاء دام حوالي عشرين دقيقة حضره اعضاء الحكومة الاسبانية والوفد المرافق لجلالة الملك يتقدمهم صاحب السمو الملكي الامير سلطان بن عبدالعزيز وزير الدفاع والطيران الذي اكد في تصريح صحفي ادلى به في المطار عمق العلاقات الثنائية بين المملكة واسبانيا.. وقال سموه: ان المباحثات ستتناول ما من شانه ان يعزز هذه

البقية ص ٢٢

جلالة الملك وسمو نائبه يشكران امين عام منظمة الاذاعات الاسلامية

بعث جلالة الملك خالد بن عبد العزيز المفدى ببرقية شكر الى امين عام منظمة الاذاعات الاسلامية ردا على البرقية التي كان قد رفعها الى جلالته يعرب فيها عن تقدير وعرفان المنظمة لتبرع المملكة لها بمبلغ اثنين مليون دولار خلال مؤتمر وزراء خارجية الدول الاسلامية الذي عقد اخيرا في بغداد.. وفيما يلي نص برقية جلالته..

تلقينا برقيتكم شاكرين لكم ماعبرتم عنه من تمنيات صادقة ومقدرين لكم مشاعركم الطيبة تجاه المملكة العربية السعودية سائلين الله عز وجل ان يوفقنا جميعا لما يحبه ويرضاه..

كما بعث صاحب السمو الملكي الامير فهد بن عبد العزيز نائب جلالة الملك وولي العهد ببرقية مماثلة الى امين عام المنظمة ردا على البرقية التي كان قد رفعها الى سموه في نفس المناسبة فيما يلي نصها:

تلقينا برقيتكم التي عبرتم فيها عن مشاعركم الصادقة وتمنياتكم الطيبة واننا اذ نقدر لكم هذا الشعور لنسأل الله سبحانه وتعالى ان يوفقنا جميعا لما فيه خير امتنا الاسلامية..

نائب جلالة الملك يستقبل مبعوث الرئيس الامريكي

استقبل صاحب السمو الملكي الامير فهد بن عبد العزيز نائب جلالة الملك وولي العهد في مكتبه بالديوان الملكي بجده في الساعة الواحدة والربع ظهر امس السيد فيليب حبيب المبعوث الشخصي للرئيس الامريكي ريجان وقد حضر المقابلة صاحب السمو الملكي الامير عبد الله بن عبد العزيز النائب الثاني لرئيس مجلس الوزراء ورئيس الحرس الوطني.. والشيخ عبد الرحمن منصوري وكيل وزارة الخارجية للشئون السياسية والسيد روبرت نيومان السفير الامريكي الجديد المعين لدى المملكة.

سعود الفيصل للتلفزيون الأمريكي:

ضرورة إعادة النظر في السياسة الأمريكية القائمة على دعم إسرائيل

واشنطن: واس:

اكد صاحب السمو الملكي الامير سعود الفيصل وزير الخارجية .. ان اسرائيل تحاول جاهدة وبكل ممارساتها العدوانية في المنطقة.. ان تمنع تحقيق السلام في الشرق الاوسط وان تقنع الدول العربية بان السلام امر غير ممكن.. وندد سموه بنظرية الامن الاسرائيلي التي توسعت واتخذت اكثر من وجه.. فبعد ان كانت اسرائيل في الماضي تعترض على امتلاك الدول العربية للاسلحة الهجومية اذ بها تتحول اليوم الى الاعتراض على الاسلحة الدفاعية لدى الدول العربية.. باعتبارها تهدد امنها.

وقال سمو وزير الخارجية في مقابلة مع محطة تلفزيون ايه بي سي.. الامريكية... ان الصواريخ في لبنان والاواكس في المملكة العربية السعودية والمفاعل النووي في العراق قد اصبحت من وجهة النظر الاسرائيلية اسلحة تهدد امن اسرائيل.. وقد تضرب اسرائيل جامعاتنا تحت زعم انها قد تفرق علماء يصنعون الاسلحة التي تهدد امنها المزعوم.

ونبه سمو الامير سعود الفيصل الى ان السياسة الامريكية التقليدية مع اسرائيل قد غيرت الموقف برمته وقلبت الاوضاع في المنطقة.. وقال ان الدعم الامريكي غير المحدود لاسرائيل في كافة المجالات العسكرية والاقتصادية كان يقدم تحت ستار الادعاءات والمزاعم الاسرائيلية حول الحاجة الى الامن ولكن

البقية ص ٢٢

مجلس الأمن:

الكتل الدولية تدرس وسائل مجابهة "الفيتو" الأمريكي

نيويورك: احمد حسين اليامي

في الوقت الذي يواصل فيه مجلس الامن الدولي مناقشته للعدوان الصهيوني على المنشآت النووية العراقية، تعمل الكتل الدولية على توحيد مواقفها والاتفاق على مشروع قرار موحد لعرضه على مجلس الامن، وينشط في هذا المجال المجموعة العربية التي اجتمعت للمرة الثانية بعد ظهر امس واتفق ممثلو الدول العربية على موقف موحد لطرحه في الاجتماع الموحد الذي ستعقده اليوم مجموعة الدول الاسلامية وكتلة دول عدم الانحياز لبحث مشروعي قرارين للتقدم بهما لمجلس الامن.

وقد علمت «الجزيرة» بان صيغة هذين المشروعين واللذين يطالب احدهما بفرض عقوبات اقتصادية وعسكرية ضد اسرائيل بموجب ما ورد في المادتين ٣٩ و٤١ من البند السابع الخاص بالعقوبات بميثاق الامم المتحدة، وهذا القرار تقدمت به المجموعة العربية ويواجه هذا القرار تهديد الولايات المتحدة وفرنسا وبريطانيا باستخدام حق النقض «الفيتو».

اما القرار الثاني والمقدم من مجموعة دول عدم الانحياز فسوف ينطوي على تنديد بالغ الحجة بالعمل الاجرامي الصهيوني الذي قامت به اسرائيل ضد المعمل النووي العراقي ويسود الاعتقاد بان الولايات المتحدة ستشارك بالتصويت على هذا القرار او ربما تمتنع عن التصويت عليه.

البقية ص ٢٢

الفهد يكرم نائب رئيس جمهورية غانا

□ الفهد ونائب الرئيس الغاني في حفل العشاء □

اقام صاحب السمو الملكي الامير فهد بن عبد العزيز نائب جلالة الملك وولي العهد في الساعة الثامنة والنصف من مساء امس حفل عشاء بقصر الحمراء تكريما للدكتور ديجرافت جونسون نائب رئيس جمهورية غانا والوفد المرافق وحضر الحفل صاحب السمو الملكي الامير عبد الله بن عبد العزيز النائب الثاني لرئيس مجلس الوزراء ورئيس الحرس الوطني وعدد من اصحاب السمو الملكي الامراء والمعالي الوزراء وكبار المسئولين..

هذا وكان دولة الدكتور ويجرافت جونسون نائب رئيس جمهورية غانا والوفد المرافق له قد وصل الى جدة في الساعة السادسة الا ربعا مساء امس في

البقية ص ٢٢

■■ سفير العراق بالمملكة:

قدمت المملكة أقصى الجهود تجاه العدوان الصهيوني على المركز النووي

الطائرات الإسرائيلية استخدمت ارتفاعاً لايمكن لأجهزة الرادار اكتشافها

جدة – و ا س..

وصف السيد حمود شفيق الدراجي سفير العراق لدى المملكة مواقف المملكة تجاه القضايا العربية والاسلامية بانها مواقف ايجابية وبناءة.

وقال في مؤتمر صحفي عقده امس ان موقف المملكة بالنسبة للاعتداء الصهيوني على المنشآت النووية العراقية كان موقفا كريما وقد بذلت المملكة اقصى الجهود تجاه هذا الموقف.

واشار الى ان الطائرات الصهيونية التي هاجمت المفاعل النووي العراقي استخدمت ارتفاعات لا تمكن اجهزة الرادار من اكتشافها.. وقال ان هذه الطائرات تمثل احدث ما توصلت اليه التكنولوجيا العسكرية وتحمل اجهزة للتشويش على الرادار وتستطيع اصابة الهدف على بعد ١٠٠ كيلومتر.

واضاف ان الاعتداء الصهيوني على العراق يمثل اعتداء على الامة العربية والاسلامية والمجتمع الدولي.

واوضح ان العدو الصهيوني يهدف الى امتصاص دماء الامة العربية ثقافيا واقتصاديا وعسكريا.

ودعا الامة العربية والاسلامية الى توحيد صفوفها لمواجهة العدو الصهيوني كما طالب بوضع استراتيجية عملية واقعية في هذا الصدد وقال اننا يجب ان نعتمد على انفسنا ولا نتوقع من العالم ان يقدم لنا اي شيء.

وتناول السفير العراقي علاقات بلاده مع الدول العربية فقال انها علاقات وثيقة لان بلاده تؤمن بالتضامن العربي وبالخطوات العملية الصحيحة على مستوى الحكومات والشعوب..

الشاعر يجتمع بوزراء مدينة زحلة اللبنانية

بيروت – و ا س..

اجتمع الشيخ علي الشاعر سفير المملكة في لبنان امس بوزراء مدينة زحله السادة جوزيف ابوخاطر والياس الهراوي وجوزيف سكاف.. وتم خلال الاجتماع استعراض اعمال لجنة المتابعة العربية تمهيدا لمناقشة اللجنة في اجتماعاتها القادمة كما تناول الاجتماع بحث موضوع مدينة زحلة.

سلطنة عمان تبلغ سفراء دول مجلس التعاون بعملية تسلل داخل حدودها من اليمن الجنوبي

مسقط – ا. ف. ب..

صرح نائب وزير خارجية سلطنة عمان امس خلال اجتماع عقده مع سفراء الدول الست الاعضاء في مجلس التعاون الخليجي بان مجموعة مسلحة مكونة من ستة اشخاص تنتمي الى الجيش الشعبي في اليمن الجنوبية قد تسللت امس الاول «السبت» الى اراضي السلطنة.

وبعثت سلطنة عمان بمذكرة احتجاج الى جامعة الدول العربية على اثر عمليات التسلل فاوضحت ان ستة اشخاص مسلحين بالبنادق السوفيتية قد توغلوا لمسافة ٣٠ كيلومترا جنوبي منطقة الحدود في حبروت جنوبي سلطنة عمان. واضافت المذكرة ان القوات العمانية القت القبض على اربعة من الاشخاص الستة ولكن العسكريين الاخرين تمكنا من الهرب والعودة الى اليمن الجنوبية وكانت سلطنة عمان قد بعثت في ٢٥ مارس الماضي بمذكرة احتجاج لجامعة الدول العربية على اثر عمليات تسلل يمنية جنوبية مماثلة.

نائب جلالة الملك يستقبل العلماء والمشايخ أمس

استقبل صاحب السمو الملكي الامير فهد بن عبدالعزيز نائب جلالة الملك وولي العهد في الساعة السادسة والنصف من مساء امس بالديوان الملكي بجدة اصحاب الفضيلة العلماء والمشايخ جريا على العادة الملكية في كل يوم اثنين.

■■ د. العواجي لـ «الجزيرة»:

خطوة تنظيمية هامة لمكافحة الرشوة

ليس هناك تفريق بين السعودي والأجنبي في إعلان أحكام قضايا الرشوة في الصحف المحلية

□ كتب/خالد الهميل:

سالت «الجزيرة» معالي الدكتور ابراهيم العواجي وكيل وزارة الداخلية حول ما يقال من ان الصحف المحلية لا تنشر الا اسماء الاجانب المحكوم عليهم في قضايا الرشوة كما لو كان السعوديون بعيدين عن قضايا الرشوة وقد اجاب معاليه قائلا:

ان هذا المفهوم قد يكون الظاهر للناس لكن الواقع ان وزارة الداخلية منذ ان صدر الامر السامي للاعلان عن كل من تصدر بحقهم احكام ادانه بقضايا الرشوة بصرف النظر عن جنسيته او هويته او كونه موظفا او غير موظف.

واضاف معاليه بانه لا توجد اي تعليمات تقضي باستثناء جنسية اخرى او التركيز على جانب او خلافه.

واضاف ايضا بان قضايا الرشوة يحقق فيها ويحكم فيها من قبل الهيئات القضائية المختصة بديوان المظالم وعندما تصدر الادانات او التبرئة ترفع الى المقام السامي وتصدر الموافقات بشانها وتبلغ وزارة الداخلية لتقوم بالتنفيذ.

البقية ص ٢٢

□ د. العواجي □

بسم الله الرحمن الرحيم

إعلان

يعلن

بنك الجزيرة

لمساهميه الكرام أن شهادات الأسهم الخاصة بهم هي الآن جاهزة للتسليم ومحفوظة لدى فروعنا التالية:

١- بنك الجزيرة - قسم الأسهم المركز الرئيسي شارع المطار جدة تليفون ٦٤٣٧٠٧٠
٢- بنك الجزيرة - شارع الخزان - الرياض - تليفون ٤٠١٠٨٨١
٣- بنك الجزيرة - شارع الظهران - الدمام - تليفون ٨٣٢٢٧٠٩
٤- بنك الجزيرة - ٢٥ شارع الملك عبدالعزيز الخبر - تليفون ٨٦٤٩٩١٤
٥- بنك الجزيرة - شارع الغزة - مكة المكرمة - تليفون ٥٧٤١٦٤٩
٦- بنك الجزيرة - الباب الشامي المدينة المنورة - تليفون ٨٢٢٦١٥٤
٧- بنك الجزيرة - أبها - تليفون ٢٢٤٣٧٢٤

كما أن خطابات بهذا الشأن قد تم إرسالها إلى كل مساهم على انفراد موضحين اسماء الفروع التي يوجد بها شهاداتهم فعلى المساهمين الكرام الذين يسكنون المدن الموضحة اعلاه مراجعة فروعنا الكائنة هناك لاستلام شهاداتهم مقابل التوقيع على قسيمة الاستلام المعدة لهذا الغرض.

أما المساهمون الذين يسكنون خلاف تلك المدن فإننا سنقوم بإرسالها لهم بمجرد استلامنا تعليماتهم المطلوبة بخطابنا رقم ٨١١/ س.هـ.م/٨١ بتاريخ ١/٨/١٤٠١ هجرية.

والله ولي التوفيق.

مؤسسة زيني العقارية

أسسها سنة ١٣٧١هـ المرحوم السيد عقيل زيني شيخ طائفة دلالي العقار بجدة

اختصاصيون في توزيع المخططات ذات المساحات الكبيرة

جدة: الشرفية - أول شارع خالد بن الوليد - تليفون: ٦٥٣٤٨٣٩

إعلان هام

عن بدء الإفراغ في مخطط مدينة بحرة الجديدة

تدعو مؤسسة زيني العقارية السادة المشترين بالنقد قطع أراضي في المخطط المذكور والذين لم يسددوا باقي القيمة حتى الآن..

المرجو سرعة السداد وذلك لدى بنك القاهرة السعودي عمارة الفيحاء - طريق المدينة بجدة حساب رقم ١٢٠٠ وإحضار الإشعار البنكي وصورة من حفيظة النفوس لنا حتى يتم الإفراغ لهم لدى فضيلة كاتب عدل مكة المكرمة حسب الأولوية في السداد..

والله الموفق..

مع تحيات مؤسسة زيني

في تقرير مالي صدر أمس لبنك التسويات الدولية:

مجموعة "الأوبك" تفوقت على المجموعة الصناعية كمورد رئيسي لرؤوس الأموال للبنوك في الأعوام ٧٤ و٧٩ و١٩٨٠م

بالي: ا ف ب:

ذكر بنك التسويات الدولية ان الفائض في ميزان مدفوعات دول الاوبك سينخفض بسرعة اقل مما كان عليه الحال اثر الصدمة البترولية الاولى وان البنوك التجارية ستستمر في القيام بدور كبير جدا في اعادة تشغيل دولارات البترول.

واوضح بنك التسويات الدولية في تحليل لعملية اعادة التشغيل منذ سنة ١٩٧٤ ورد في تقريره السنوي عن البترول امس الاثنين في بالي ان دول الاوبك تفوقت على مجموعة الدول الصناعية الرئيسية الخمس عشرة كمورد لرؤوس الاموال الى البنوك الدولية في اعوام ١٩٧٤ و ١٩٧٩ و ١٩٨٠ فقط..

واضاف بنك التسويات الدولية انه خلال الثلاثة اشهر الاخيرة من سنة ١٩٨٠ استعادت الدول الصناعية المرتبة الاولى وان هناك احتمالا كبيرا جدا بان يستمر هذا الوضع خلال سنة ١٩٨١..

واوضح التقرير ان حصة الاوبك قدرت باقل من قيمتها في ارقام التدفق الحقيقي حيث ان مبالغ كبيرة بترولية رسمية وخاصة تستثمر بواسطة حسابات تسجل عجزا في سويسرا.. وفي حين ان الطلب على القروض الدولية سيظل قويا خلال الاعوام القادمة.

ويرى بنك التسويات الدولية انه ليس من المرجح ان يستطيع التدفق الدولي لرؤوس الاموال غير المصرفية ان يحل محل البنوك..

واشار بنك التسويات الدولية الى ضرورة تنمية التدفق النقدي من خلال قنوات اخرى كصندوق النقد الدولي والاستثمارات المباشرة واضاف انه من الضروري تحقيق زيادة كبيرة في حجم القروض المقدمة من البنوك الدولية الى الدول الاخرى غير الاعضاء في الاوبك.

ويجب ان تتوفر ثلاثة شروط حتى لايؤدي ذلك الى ظهور مشكلات تضر عملية الاصلاح وقوة اسواق رؤوس الاموال الدولية وهي:

● تنمية اسهام صندوق النقد الدولي في التمويل وفي عملية اصلاح موازين المدفوعات..

● اتباع الدول المستفيدة في حالة الضرورة سياسة اصلاح تسمح على المدى الطويل بتوزيع المخاطر التي تتعرض لها البنوك.

● الا تمنح هذه الدول كما كان يحدث احيانا في الماضي قروضا سخية جدا الى دول تصعب معالجة العجز في ميزان مدفوعاتها..

سعود الفيصل - بقية

العكس الان هو الصحيح.. لان من حق الدول العربية بدورها ان تحقق لنفسها الامن وان تشعر به.

واعرب سمو الامير سعود الفيصل عن امل الدول العربية في ان يكون هناك اجراء حازم ضد اسرائيل من جانب الولايات المتحدة التي منحتها القدرة على الضرب في اي مكان وبدون قيود او حدود.. كما اعرب عن غضب الدول العربية نتيجة الاحساس بتزويد اسرائيل باسلحة تدميرية تفوق قدراتها وحدودها واحساس المسئولين فيها بالمسئولية تجاه المنطقة التي يعيشون فيها.

واكد سمو وزير الخارجية .. ضرورة اعادة النظر في السياسة الامريكية القائمة على دعم اسرائيل.. في ضوء المتغيرات الجديدة.. وبعد ان اصبحت اسرائيل اكثر قدرة من الناحية العسكرية.. وبعد اتجاهها لمحاولة تحقيق الحل في المنطقة عسكريا.. دلل على ذلك بالعدوان الاخير على المفاعل النووي العراقي الذي تم بلا منطق وبلا مبرر الا منطق العدوان ومبررات اسرائيل التي لا اساس لها.

واشار في هذا الصدد.. الى اعلان الولايات المتحدة ان المفاعل العراقي لم يكن للاسلحة الهجومية.. وان العدوان الاسرائيلي عليه لم يتم بناء على اى استفزاز وانه يتعارض مع الاتفاقيات الامريكية الاسرائيلية الخاصة بالتسليح.

ونبه الى ضرورة ان تتركز الجهود الامريكية حول معالجة الموقف الاسرائيلي الذي هو السبب الاساسي لعدم الاستقرار وزعزعة الامن في الشرق الاوسط.

واوضح انه لايمكن تحقيق السلام المنشود طالما ان احد اطرافه يتصرف بهذه الصورة غير المسئولة.

واعرب سموه.. عن الامل في ان يتمكن مجلس الامن من كبح جماح اسرائيل ومنعها من ان تكون هذا البلد الذي يضرب في اي مكان وبدون قيود.. ويبرر اعتداءاته بانه تلقيات يختلقها ويحاول ان يقنع بها الغير..

صوامع الغلال - بقية

ياتون بمحصولاتهم في سيارات صغيرة ان عليهم ان يجعلوا محصولهم في سيارة واحدة كبيرة لكي يرتاحوا من عناء الطريق والسفر عدة مرات، وكما ان ذلك يساعد في تسهيل تفريغهم لان السيارة الصغيرة تاخذ مكان السيارة الكبيرة وتتعرض لنفس الاجراءات التي تمر بها السيارة الكبيرة.

ونظرا لاحتكاكي بالمزارعين فانني اتوجه الى مديرية الشئون الزراعية بتكثيف الارشادات والتوجيهات للمزارعين لان الغالبية منهم ليسوا ملمين باسلوب الزراعة ولا يعرفون كيف يتخلصون من بعض الشوائب والنباتات كالشعير وغيره.

واخيرا احب ان قاول للمزارعين بان الصوامع في العام القادم ان شاء الله سوف تستوعب محصولاتهم، وما عليهم الا مضاعفة انتاجهم مسايرة لما تعيشه بلادنا من تقدم وازدهار وان لا يكون ما تعرضوا له من تاخير في هذا الموسم عائقا يثني من عزيمتهم.. ونامل ان يضاعفوا نشاطهم والله نساله التوفيق والسداد.

وقد التقينا بالمزارع محيسن راشد من منطقة حائل الذي تبعد مزرعته عن صوامع الغلال بالقصيم حوالي ٢٤٠ كم، وقد استاجر شاحنة لنقل محصوله بمبلغ الف ومائتين ريال، ودفع اجورا يومية بسبب انتظار الدور يقول ان قدرها اربعمائة ريال لليوم الواحد، ويتمنى هذا المزارع ان تنشا صوامع للغلال بمنطقة حائل لانه يقول ان عدد المزارع قد تضاعف في الاعوام الاخيرة بمنطقة حائل واتسعت الرقعة الزراعية هناك بشكل كبير.

مجلس الأمن - بقية

هذا وقد التقى «مراسل الجزيرة» بعدد من السفراء العرب، وشرح السيد عمر صالح عيسى سفير السودان لدى الولايات المتحدة الناطق الرسمي باسم مجلس السفراء بواشنطن ان المجلس قد كلف لجنة المتابعة المشكلة من سفراء المملكة والسودان والاردن والمغرب والبحرين بمواصلة اتصالاتها مع الدوائر الامريكية، وقال السيد عيسى بان اللجنة سوف تجتمع خلال اليومين القادمين مع اللجان والقيادات المختلفة في الكونغرس الامريكي وذلك قبل ان تبدا لجنة الشئون الخارجية في مجلس الشيوخ الامريكي بحث تطورات العدوان الاسرائيلي الغاشم على المعمل النووي العراقي.

وفي تصريح «للجزيرة» قال السيد جاسم جمال مندوب قطر الدائم للامم المتحدة بان الامة العربية لن تتراجع عن طرح مشروع قوي في مجلس الامن يطالب بفرض العقوبات ضد اسرائيل وحتى لو الغي ذلك القرار بالفيتو الامريكي.

اما السيد حازم نسيبه مندوب الاردن فوصف الموقف الامريكي في مجلس الامن بانه سيء جدا ومنحاز كليا لاسرائيل وعن موقف الدول الغربية الاخرى مثل فرنسا وبريطانيا قال المندوب الاردني «للجزيرة»: بان تلك الدول تحاول اضعاف مشروع القرار العربي وتهدد هي الاخرى باللجوء الى الفيتو.

في الليل تأتي العيون - بقية

كتابها: (في الليل تاتي العيون). معتمدة فيها على الحدث المتطور، وعرفت كيف تحافظ على وحدته ونموه ونهايته عبر شخصية او شخصيات متميزة. فنجحت في شد القارىء وسارت به ببطء وتؤدة حتى وصلت الى نهاية المطاف.. بلغة متجددة حية رشيقة مشعة موحية.. فاستطاعت ان تمزج العاده بالعرف بدون تعمق في ماوراء الطبيعة (ميتا فيزيك).

واخيرا فان القارىء يخرج من قصص مجموعة ليلى العثمان بعالم جديد من العاطفة والشعور والفكر.. لم تكن يقظة في اعماقه.. بل مسترخية، فجاءت الكاتبة لتحرك هذا العالم فيه وتهزه.. فيتمتع بالحب والعشق والرغبة والحلم.. من خلال فنها ومهارتها وسحرها ولغتها الشعرية.

الفهد يكرم نائب رئيس جمهورية غانا - بقية

زيارة رسمية للمملكة تستغرق ثلاثة ايام.

وكان في مقدمة مستقبلي الضيف في المطار صاحب السمو الملكي الامير عبدالله بن عبدالعزيز النائب الثاني لرئيس مجلس الوزراء ورئيس الحرس الوطني وصاحب السمو الملكي الامير ماجد بن عبدالعزيز امير منطقة مكة المكرمة والشيخ عبدالرحمن السديري قائمقام جدة والفريق اول منصور الشعيبي قائد المنطقة الغربيةوالسيد عبدالرؤوف لندوكا سفير غانا لدى المملكة وعدد من كبار المسئولين من مدنيين وعسكريين.

وقد عزفت الموسيقى السلامين الوطنيين للمملكة وجمهورية غانا وبعد ذلك استعرض دولة نائب رئيس جمهورية غانا وسمو الامير عبدالله بن عبدالعزيز حرس الشرف.

واس:

ملك أسبانيا - بقية

العلاقات ويخدم المصالح المشتركة بين البلدين وتحقيق السلام والاستقرار العالميين.

وكان جلالة الملك خالد بن عبدالعزيز المفدى قد غادر مطار جنيف الدولي في الساعة العاشرة والنصف من صباح امس بالتوقيت المحلي لمدينة جنيف.

وقد غادر في معية جلالته الوفد المرافق له.

وكان في وداع جلالة الملك المفدى في المطار سمو الشيخ عيسى بن سلمان ال خليفة امير دولة البحرين والسيد روبير فيو رئيس المراسم في حكومة جنيف، ومعالي الشيخ ابراهيم العنقري وزير العمل والشئون الاجتماعية والشيخ احمد عبدالجبار سفير جلالته في مقر هيئة الامم المتحدة في جنيف والشيخ فريد بصراوي سفير جلالته في برن والاستاذ يحيى قرملي القنصل السعودي في جنيف وعدد من سفراء جلالته في اوربا.. حفظ الله جلالته في حله وترحاله.

هذا وسيكون برنامج جلالته لهذا اليوم حافلا حيث سيقام على شرف جلالته حفل رسمي كبير بقاعة الاجتماعات في بلدية مدريد حيث سيقدم عمدة العاصمة الاسبانية المفتاح الذهبي للعاصمة لجلالة الملك.. ثم يشرف جلالته حفل الغداء الذي سيقيمه جلالة الملك خوان كارلوس والملكة صوفيا في قصر الثارثويلا وفي الساعة السادسة يستقبل جلالته رؤساء البعثات الدبلوماسية العربية، وفي المساء يحضر حفل العشاء الذي يقيمه على شرفه رئيس وزراء اسبانيا في قصر فيرلان نونيث.

هذا وقد قام جلالة الملك خالد بن عبد العزيز المفدى في الساعة السابعة الا ربعا من مساء امس بتوقيت المملكة بزيارة للعاهل الاسباني الملك خوان كارلوس بقصر لافلو تويلا.

وقد حضر مقابلة الملك خالد المفدى والعاهل الاسباني الملكة صوفيا قرينة الملك خوان كارلوس والوفد المرافق لجلالة الملك خالد المفدى يتقدمه صاحب السمو الملكي الامير سلطان بن عبد العزيز وزير الدفاع والطيران.

وقد تبودلت خلال الزيارة الهدايا التذكارية بهذه المناسبة حيث قدم العاهل الاسباني لجلالة الملك خالد المفدى قلادة الملك كارلوس الثالث ولوحة تذكارية تاريخية بالاضافة الى بعض الهدايا الاخرى.

كما قدم جلالة الملك خالدالمفدى للعاهل خوان كارلوس بعض الهدايا.

اجتماع بين الاسد وعرفات فور وصوله من طرابلس

دمشق ـ ا. ف. ب..

ذكرت وكالة الانباء السورية ان ياسر عرفات رئيس اللجنة التنفيذية لمنظمة التحرير الفلسطينية عرض امس في دمشق على الرئيس السوري حافظ الاسد نتائج زياراته لكل من الجزائر والجماهيرية الليبية والمغرب.

واضافت الوكالة ان عرفات الذي يرافقه خالد الفاهوم رئيس المجلس الوطني وصلاح خلف ومحمد حكيم عضوا اللجنة المركزية لمنظمة فتح بحث مع الرئيس السوري مختلف جوانب الموقف في المنطقة.

وقد وصل رئيس منظمة التحرير الفلسطينية صباح امس الى دمشق قادما من طرابلس عقب جولة زار خلالها كلا من الجزائر والرباط في اطار مهمة مساع حميدة لتسوية المنازعات بين العرب.

مجلس اتحاد الجامعات العربية يشكر جلالة الملك ونائبه

الرياض ـ و ا س..

رفع مجلس اتحاد الجامعات العربية برقيتي شكر الى جلالة الملك المفدى وسمو ولي عهده الامين بمناسبة تبرع حكومة المملكة بمبلغ ثلاثمائة الف دولار لصالح مشروع اطلس الوطن العربي الذي يعده الاتحاد.

وقد عبر الاتحاد في برقيتيه عن شكره وامتنانه لهذا التبرع واعرب عن امله في ان يلقى الاتحاد العون المستمر والرعاية الدائمة وان يوفق الله جلالة الملك خالد المفدى وسمو ولي عهده الامين لرعاية العلم والعلماء وخدمة العروبة والاسلام.

بوعبيد يغادر المملكة بعد اداء العمرة

جدة ـ و ا س..

غادر جدة امس دولة السيد المعطي بوعبيد رئيس وزراء المغرب بعد زيارة للمملكة ادى خلالها مناسك العمرة وكان في وداعه بالمطار الاستاذ سالم سنبل رئيس المراسم بوزارة الخارجية.. والسيد محمد العربي العلمي سفير المغرب لدى المملكة.

سفير قطر يغادر جدة بعد انتهاء عمله بالمملكة

جدة ـ و ا س..

غادر جدة امس الاستاذ عبدالعزيز ابن سعد ال سعد سفير قطر بعد انتهاء فترة عمله كسفير لبلاده في المملكة.

وكان في وداعه في المطار الاستاذ سالم سنبل رئيس المراسم بوزارة الخارجية وعدد من سفراء الدول العربية.

د. العواجي لـ"الجزيرة" - بقية -

وقال بان وزارة الداخلية تشارك في التحقيق كما اكد معالي وكيل وزارة الداخلية بان الوزارة تقوم فور ابلاغها بالاحكام النهائية وتعلن عن المدانين بصرف النظر عن جنسياتهم وقال: لعل الانطباع الذي ورد لديكم او لدى الناس ناتج عن كون اول الاسماء التي اعلن عنها بشكل متلاحق كانت جنسيات غير سعودية وقال ان هذا تم بمحض الصدفة.

واضاف ان الاحصائيات التي لدي الان تنفي هذا الانطباع وقال ان عدد المدانين منذ صدور الامر السامي في الشهر الثامن من عام ١٤٠٠هـ «منذ عام تقريبا» بلغ ٢٨ شخصا منهم ١٣ سعوديا «موظفا» ومنهم ٩ مصريين والستة الاخرون من جنسيات مختلفة، يمني واردني... الخ....

وقال ان السعوديين المدانين هناك من اعلن عنهم وهناك من هم في طريقهم الى الاعلان عنهم بانتظار استكمال الصور لان الاحكام تصدر بدون صور فوتوغرافية.

ومن جهة اخرى اعلن الدكتور العواجي بان الاتجاه يجري الان تحت رعاية صاحب السمو الملكي الامير نايف ابن عبدالعزيز وزير الداخلية بالاسراع لايجاد الجهاز المعني بمكافحة الرشوة.

ومن المتوقع خلال الاشهر القادمة او خلال هذا العام ان تشاهد قضية مكافحة الرشوة خطوة تنظيمية مهمة جدا تاخل من ينسس اثرها المواطنون في المستقبل.

وقال: ليس هناك اي تفريق او تمييز بين المدانين في قضايا الرشوة وقال اننا نحرص على ان يجد الموظف المواطن الذي يخون امانته عقابه قبل الاجنبي لان الاجنبي مسئوليته محدودة بمخالفته اما السعودي فمسئوليته تتجاوز ذلك.

وقال ان السعودي الذي يخون امانته يستحق مضاعفة العقاب ويستحق الاعلان عنه.. واضاف: اننا نامل في ظل التنظيم الجديد لقضايا الرشوة ان تكون النتائج في كشف المتلاعبين بالانظمة والمتلاعبين بمصالح المواطنين اكبر او اصغر وعن المواطن المتعاون في كشف اصحاب الرشوة قال معالي وكيل وزارة الداخلية: سوف يعطى ذلك المواطن كل الحماية مما يشجع المعنيين بالتقدم على كشف اي موظف يمارس الرشوة.

واختتم د. العواجي تصريحه لـ «الجزيرة» قائلا: لم يصدر اي حكم بحق اي موظف سعودي كبيرا او صغيرا لم يعلن عنه منذ صدور الامر السامي بالاعلان وقال ان سمو وزير الداخلية اكد هذا في اكثر من مناسبة وطلب مني شخصيا ان نكشف هذه الحقائق اولا باول وبمناسبة استفسار «الجزيرة» انتهز هذه الفرصة لاوضح بانه ليس هناك تساهل تجاه السعودي ونعتبر السعودي مسئولا اكثر لان هذا بلده والمصلحة مصلحته واذا مسها سوء تاثر كمواطن وتاثر كمسئول.

مكتبة للبيع

مكتبة للبيع لعدم التفرغ .. على شارع عام.

● الاتصال بتلفون / ٤٣٥٢٤٨٦

إنتهاء خدمات

تعلن مؤسسة المجتمع الدولية بالرياض عن انتهاء علاقة المهندس/ عبدالرحيم عبدالرؤوف عبدالله / أردني الجنسية - حيث سيتم نقل كفالته الى مؤسسة وطنية أخرى

فعلى من له أي مطالبة على المهندس المذكور أن يتقدم بمطالبه خلال أسبوع من تاريخه أو الاتصال بالتلفون رقم ٤٤٦١٨٠٤

والله الموفق

● الامل/ تقدم الى ادارة الاحوال المدنية في بالافلاج المواطن شافي بن عويض بن عزران الهواملة مفيدا ان دفتر حفيظة نفوسه رقم ٣٢٤ وتاريخ ٣٩٣/٥/٢٩هـ. سجل الافلاج قد فقد منه. يرجى ممن يعثر عليه ان يسلمه لادارة الاحوال المدنية في بالافلاج او اقرب ادارة احوال مدنية لان حيازة هذه الخفيظة او اخفائها او العبث بمدوناتها او استعمالها من قبل غير صاحبها يعد مخالفة يعاقب عليها النظام. وبالله التوفيق...

تحذير

تعلن مؤسسة الأنوار بالدوادمي عن هروب عمالها "الافغانيين الآتية أسماؤهم منذ ١٤٠١/٧/٢٠هـ وهم:

	رقم الجواز
١/ محراب الدين طوطي	٣٧٠٣٥٥
٢/ رحيم قل مينا قل	٢٣٩٧٨٧٧
٣/ ناصرجان أغا جان	١٤٩٤٩٦٥

والمؤسسة اذ تعلن عنهم لتحذر كل من يتعامل معهم أو يتستر عليهم بأنه سيكون مسئولاً عنهم وترجو ممن يعرف عنهم شيئاً الاتصال بأقرب مركز شرطة أو الاتصال بمؤسسة الانوار بالدوادمي أو الاتصال بثلاجة الحسيني المركزية .. والله ولي التوفيق

تحذير

تعلن مؤسسة شهاب الأصل للتجارة والمقاولات (سامكو) بالرياض عن هروب مكفولها/ محمد رشاد محمد خان - باكستاني الجنسية جواز سفر رقم ١٤٢٤٠٤ والمؤسسة اذ تحذر من التعامل معه أو التستر عليه .. لترجو ممن يعرف عنه شيئاً ابلاغ أقرب مركز للشرطة أو ابلاغنا على هاتف رقم ٤٦٤٧٣١٠ - ٤٦٤٥٠٦٠

والله الموفق

فقد جواز سفر ...

تعلن شركة فور لانس للانشاءات العامة وكفيلها في المملكة مؤسسة الشرق السعودية للتوكيلات التجارية عن فقدان جواز سفر مكفولها السيد/ برازيت نونتاكوث تايلندي الجنسية رقم ٨٨٨٢٣ بتاريخ ١٩٧٨/١١/٦ يرجى ممن يعثر عليه الاتصال بهاتف ٤٠٣٩٦٦٩ - ٤٠٣٩٦٦٢ الرياض.

مغادرة نهائية

تعلن ورشة عبدالعزيز السفيران للسمكرة والبويا أنها قد فقدت مكفولها السيد/ عاشور محمد أحمد الشيخي - مصري الجنسية جواز رقم ٧٩/٤٣٣٣٨٨ تأشيرة خروج نهائي

يرجى ممن له مطالبة بحق المذكور الاتصال على تلفون ٤٠٣٢٩٣٠ خلال مدة أقصاها أسبوع

بسم الله الرحمن الرحيم

صالح محمد الزومان

يعلن عن قرب إنتهاء أعمال تنفيذ

مركز الزومان التجاري

جده

يمتاز المركز بموقعه الاستراتيجي والتجاري حيث يقع على شارعي فلسطين شمالاً وحائل غرباً بالقرب من أهم المنشآت العامة كمستشفى فقيه وفنادق نوفا بارك، انتركونتيننتال، هوليداي إن، السفارة الامريكية وقرب الخط السريع لمطار الملك عبدالعزيز الدولي الجديد.

هذا ويتكون المركز من دورين فقط، ويتميز بالتصميم الشرقي الذي يتلاءم مع تقاليد البلاد.

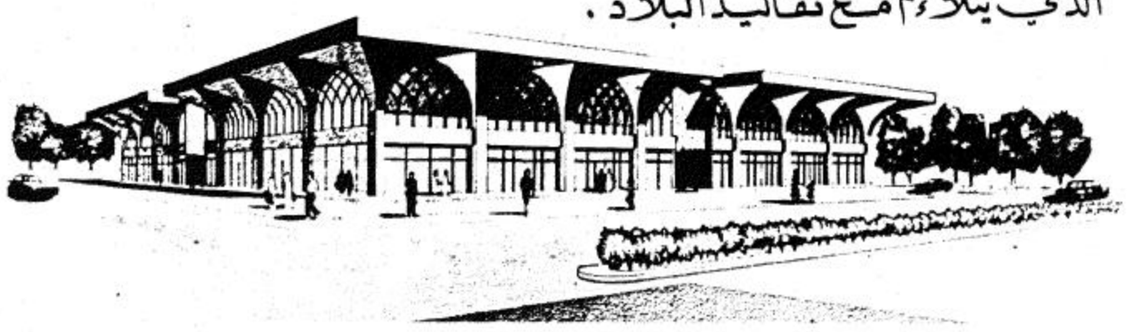

تتوفر مواقف للسيارات بمساحات كافية تحيط بالموقع من الأربع جهات.

ستؤمن شبكة إتصال للهاتف والتلكس.

المحلات ذات مساحات كافية وحسب الطلب وجميعها مجهزة بالتكييف العمومي.

الستة أشهر الأخيرة من عام ١٤٠١ بدون مقابل حتى يتمكن المستأجر من تحضير المحل.

يبدأ الإيجار من محرم ١٤٠٢هـ.

إرتفاع الاسقف أربعة أمتار لكل دور تقريباً.

فعلى الراغبين بالاستئجار مراجعتنا على الهاتف:

٦٥٣٣٥١٨/٦٥٣٣٦٤٧/٦٥٣٣٧٧٠ مقسم ٢٥ جدة

والله الموفق

● يعلن محمد مرجي سمير الرويلي عن فقد استمارة سيارة موديل ٨٠ كابرس رقم ٩٩٧٧٥٠ تاريخ ١٤٠٠/١٠/٢١هـ. صادرة من مرور عرعر. يرجى ممن يعثر عليها ان يسلمها الى ادارة مرور عرعر وله الشكر.

● تعلن المؤسسة الرشادية للتجارة والمقاولات عن فقدان جواز مكفولها المدعو/ سعيد محمد ديب شهاب الدين السوري الجنسية رقم الجواز ٢٩٩٧٦٤ تاريخه ١٩٧٩/٧/٢م صادر من مدينة جدة نرجو ممن يعثر عليه الاتصال على الرقم ٤٠١٨٧٩ وله الشكر.

● تبوك/ يعلن هيرنس روجر هيرمان عن فقد لوحات سيارة رقم ٢٦٠٧٣٤ تاريخ ١٤٠١/٦/٩هـ. صادرة من تبوك يرجى ممن يعثر عليها ان يسلمها الى مرور تبوك وله الشكر.

● يعلن نور الدائم محمد عبد الحكم سوداني عن فقد جواز سفره رقم ٤٢٤١٥/م تاريخ ١٩٨١/١/٢٧م صادر من الخرطوم. يرجى ممن يعثر عليه ان يسلمه الى السفارة السودانية بجده او ت ٤٧٦٣٨١٧ وله الشكر.

● تقدم الى ادارة الاحوال المدنية في الرياض المواطن سعيد دعيج مدراء الحارثي مفيدا ان دفتر حفيظة نفوسه رقم ٢٥٨٣ـ ٩٧٥٠٣ وتاريخ ٩/ ١١/ ١٣٨٨هـ سجل الرياض قد فقد منه يرجى ممن يعثر عليها ان يسلمها الى ادارة الاحوال المدنية في الرياض او اقرب ادارة احوال مدنية ـ لان حيازة هذه الحفيظة او اخفائها او العبث بمدوناتها او استعمالها من قبل غير صاحبها يعد مخالفة يعاقب عليها النظام.

● يعلن حسن ناصر الغشيان عن فقد صك رقم ٤/٢٨٨٥ تاريخ ١٣٩٦/٢/٧هـ صادرة من كاتب عدل الرياض يرجى ممن يعثر عليه ان يسلمه الى كاتب عدل الرياض وله الشكر.

● تقدم الى ادارة الاحوال المدنية في حريملاء المواطن علي محمد بن عبدالله السهلي مفيدا ان دفتر حفيظة نفوسه رقم ٢٤٢٧ وتاريخ ١٣٩٧/٢/٢٥هـ سجل حريملاء قد فقد منه. يرجى ممن يعثر عليه ان يسلمه لادارة الاحوال المدنية في حريملاء او اقرب ادارة احوال مدنية لان حيازة هذه الحفيظة او اخفائها او العبث بمدوناتها او استعمالها من قبل غير صاحبها يعد مخالفة يعاقب عليها النظام.

● تقدم الى ادارة الاحوال المدنية في شقراءالمواطن رماح ظاهر رماح الدغيلبي مفيدا ان دفتر حفيظة نفوسه رقم ٨٧٩٦ وتاريخ ١٣٩٤/٥/٤هـ سجل شقراءقد فقد منه. يرجى ممن يعثر عليه ان يسلمه لادارة الاحوال المدنية في شقراء او اقرب ادارة احوال مدنية لان حيازة هذه الحفيظة او اخفائها اواو العبث بمدوناتها او استعمالها من قبل غيرصاحبها يعد مخالفة يعاقب عليها النظام.

● تقدم الى ادارة الاحوال المدنية في ثادق المواطن راشد عبدالله راشد الدغيلبي مفيدا ان دفتر حفيظة نفوسه رقم ١١٢١ وتاريخ ١٣٩٣/٩/٣هـ سجل ثادق قد فقد منه. يرجى ممن يعثر عليه ان يسلمه لادارة الاحوال المدنية في ثادق او اقرب ادارة احوال مدنية لان حيازة هذه الحفيظة او اخفائها او العبث بمدوناتها او استعمالها من قبل غير صاحبها يعد مخالفة يعاقب عليها النظام.

● يعلن المدعو/ عبدالعزيز راشد صعيقر صعيقر عن رغبته في تعديل اسم جده من صعقير الى محمد بحيث يصبح الاسم الكامل بعد التعديل كالتالي عبدالعزيز بن راشد بن محمد بن صعيقر فمن له معارضة عليه مراجعة الاحوال المدنيةبالرياض خلال شهر من تاريخه.

● يعلن محمد المبارك القحطاني عن فقد رخصة قيادة عمومي رقم ١/٢٣٩٨٤ تاريخ ١٣٩١/١٠/١٦هـ صادرة من الرياض يرجى ممن يعثر عليها ان يسلمها الى مرور الرياض او رقم ت ٤٣٥٥٧٧٦ وله الشكر.

● يعلن حسن نهار سالم القحطاني عن فقد استمارة سيارة وانيت جمس رقم ٧٦٦٨٩٠ نقل السعودية صادرة من الرياض يرجى ممن يعثر عليها ان يسلمها الى مرور الرياض اوت ٤٣٧٧٥٥٦ وله الشكر.

● تعلن مؤسسة افريقيا واسيا بان وثيقة سفر السيد/ سعيد يوسف حسين صومالي الجنسية قد فقد منهخرقمه ٥٦٨٧٢ فلذلك ممن يعثر عليه ان يسلمه المؤسسة او تلفون ٤٠٤٣٢٠٥ او يسلم اي شرطة وله الشكر.

● تقدم الى ادارة الاحوال المدنية في الرياض المواطن ماجد الماسي بشير الفرحان مفيدا ان دفتر حفيظة نفوسه رقم ١٢٢١٦٥ وتاريخ ١٣٩٦/٢/٣هـ سجل الرياض قد فقد منه. يرجى ممن يعثر عليه ان يسلمه لادارة الاحوال المدنية في الرياض او اقرب ادارة احوال مدنية لان حيازة هذه الحفيظة او اخفائها او العبث بمدوناتها او استعمالها من قبل غير صاحبها يعد مخالفة يعاقب عليها النظام.

● يعلن محمد شهيب نور الدين السرلنكي عن فقد تصريح اقامة رقم ١٦٩٤ صادرة من الطائف بتاريخ ١٣٩٩/١٠/١هـ الرجاء ممن يعثر عليها ان يسلمها الى اقرب مركز