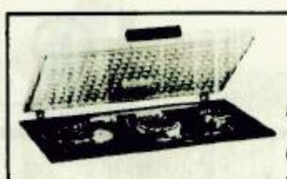
بوكنشت
حجمها مناسب وتبريدها أنسب
فريزرات بوكنشت
اختيارك الأنسب دائماً
أحدث ما أنتجته ألمانيا الغربية
العيسى
شركة عبد الله العيسى وأولاده
ضمان لمدة ستة

١ ريال

الجزيرة

صحيفة يومية تصدر عن مؤسسة الجزيرة للصحافة والطباعة والنشر

٢٤ صفحة

شركة محمد السعد الدريس وأولاده
خبرتنا في العمل حصالة سنين من الجهد المتواصل
قطاع النقليات
المركز الرئيسي: الرياض - طريق خريص - الشميسي - هاتف ٤٠٢٣١١٤٢٨ تلكس ٤٠٢٤٥٣
جدة - هاتف ٦٣٦٣٩٢١ تلكس ٤٠١٨١٦ الدمام - هاتف ٨٢٦٥٠٩٢ تلكس ٦٠١٥٦٧
في جميع أنحاء المملكة
لكافة خدمات النقل - أسطول من ٣٠٠ شاحنة ولكتر لنقل
المحروقات - السيارات - الإسمنت السائب - الحبوب
المواد الكيماوية - ونقل البضائع

AL-JAZEERA DAILY NEWSPAPER- NO.4362. 21 .ST. Year 7/9/1984.

بسم الله الرحمن الرحيم - السنة الحادية والعشرون - العدد ٤٣٦٢ الجمعة ١٢ ذو الحجة ١٤٠٤ هـ - الموافق ٧ ايلول - سبتمبر ١٩٨٤ م

خادم الحرمين الشريفين يرعى احتفال منى السنوي

جلالة الملك فهد: التمسك بالدين الاسلامي يحوي الخير والصلاح الى البشرية جمعاء

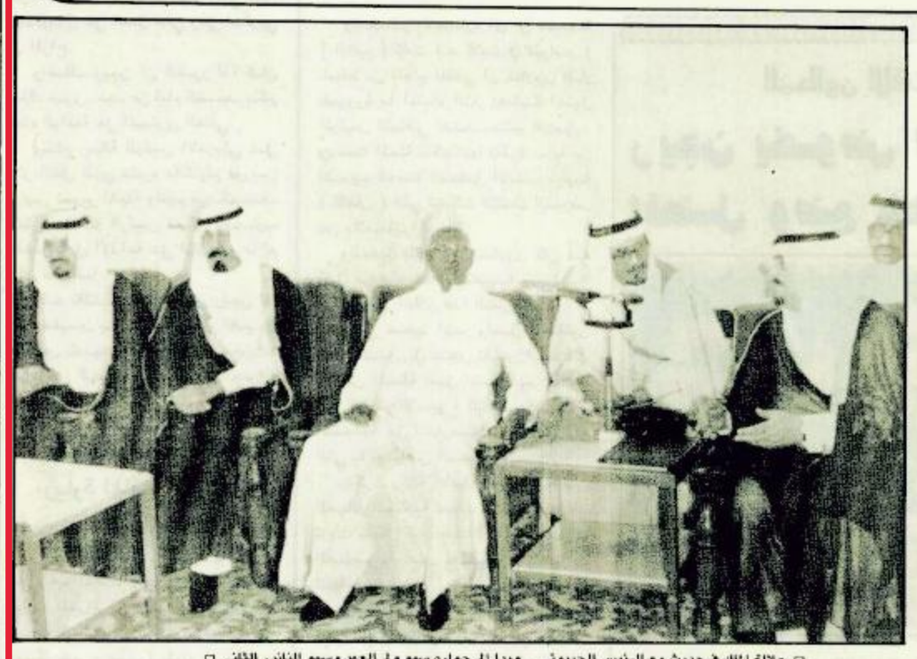

□ جلالة الملك في حديث مع الرئيس الجيبوتي - وبدا الى جواره سمو ولي العهد وسمو النائب الثاني □

اجماع اسلامي على الاشادة بنجاح جهود المملكة في توفير الراحة والامن لضيوف الرحمن

منى - و.ا.س. - بعثة الجزيرة:

رعى خادم الحرمين الشريفين جلالة الملك فهد بن عبدالعزيز صباح امس الحفل السنوي الذي اقيم بالقصر الملكي بمنى وحضره كبار حجاج بيت الله الحرام ورؤساء بعثات الحج كما حضره صاحب السمو الملكي الامير عبدالله بن عبدالعزيز ولي العهد ونائب رئيس مجلس الوزراء ورئيس الحرس الوطني .. وصاحب السمو الملكي الامير سلطان بن عبدالعزيز النائب الثاني لرئيس مجلس الوزراء ووزير الدفاع والطيران وسمو امير منطقة مكة المكرمة الامير ماجد بن عبدالعزيز وعدد من اصحاب السمو الامراء والمعالي الوزراء واصحاب الفضيلة العلماء وكبار رجال الدولة.

وقد بدىء الحفل بتلاوة من القرآن الكريم ثم القى وزير الحج والاوقاف عبدالوهاب عبدالواسع كلمة رحب فيها بخادم الحرمين الشريفين وبكبار ضيوف الرحمن وتناول اهمية فريضة الحج ووصفها بانها من اكبر المناسبات العامة والتي لا فرق فيها بين الناس الا بالتقوى.

وتناول وزير الحج والاوقاف الجهود التي تبذلها حكومة صاحب الجلالة الملك فهد بن عبدالعزيز خادم الحرمين الشريفين بتوجيهات من جلالته من اجل تقديم افضل الخدمات لتيسير حج ضيوف الرحمن وتمكينهم من اداء شعيرتهم في امن واستقرار ويسر وسهولة مؤكدا ان هذه الجهود تنطلق من ان الله سبحانه وتعالى قد شرفها بخدمة بيته وتطهيره للطائفين والعاكفين والركع السجود وهي لا تبخل بكل ما من شانه ان يحقق ذلك.

واشار الى ما قامت به الدولة في مكة المكرمة والمشاعر المقدسة من شق الطرق الفسيحة واقامة الجسور المعلقة والانفاق وما قامت به من توسعة لمنى وتوسعة للمسجد الحرام والمسجد النبوي الشريف مؤكدا ان كل ذلك من اجل راحة وطمانينة ضيوف الرحمن.

كما اشار الى الجهود الكبيرة التي بذلتها وتبذلها جميع اجهزة الدولة من اجل راحة واستقرار ضيوف بيت الله الحرام، واعتقد ان كل حاج يلمس بنفسه هذه الجهود والتي تبذل بتوجيهات من خادم الحرمين الشريفين ومتابعته مع كل جهاز مصدرا حفظه الله توجيهاته المستمرة وتعليماته واوامره من اجل المزيد من اداء الواجب وشحذ الهمم وحث العاملين على بذل كافة طاقاتهم من اجل راحة واطمئنان ضيوف الرحمن.

ودعا الامة الاسلامية الى التمسك بالعقيدة الاسلامية فهي خير سلاح ثم بالتسلح بالسلاح المتطور لمجابهة اعداء الامة الاسلامية وفي مقدمتهم العدو الصهيوني وتناول معاليه الدعم الذي تقدمه المملكة للجمعيات الاسلامية في الشرق والغرب وذلك من اجل ان تقوم بواجباتها على اكمل وجه.

ونقل في ختام كلمته شكر وتقدير وامتنان رؤساء بعثات الحج وبعثاتهم لجلالة الملك فهد بن عبدالعزيز خادم الحرمين الشريفين على ما بذله ويقوم به من جهود من اجل توفير الراحة والامن والاطمئنان لضيوف الرحمن داعين الله سبحانه وتعالى ان يديمه الله ذخرا للاسلام والمسلمين.

ثم القى الامين العام لرابطة العالم الاسلامي الدكتور عبدالله نصيف كلمة قدم فيها باسم رابطة العالم الاسلامي - التي تمثل الشعوب المسلمة والتي تستضيف المئات من رجال الدعوة الاسلامية من مشارق الارض ومغاربها - الشكر والتقدير لجلالة الملك فهد بن عبدالعزيز وسمو ولي عهده الامين باتاحة هذه الفرصة فرصة اللقاء الاخوي الاسلامي الكبير مؤكدا ان هذه الارض الطاهرة مهوى افئدة المسلمين وهي بيت المسلمين الاكبر الذي يجمع ولا يفرق والذي يصلح ما افسدته الاهواء والنزوات انطلاقا من الدستور الخالد الذي تسير عليه هذه البلاد والذي نزل في هذا الجوار وانطلق الى اصقاع المعمورة هاديا ومرشدا.

ونوه بالجهود المخلصة والرعاية الكبرى التي

(البقية - ص ٢٢)

الامير سلطان يستقبل مسؤولين باكستانيين

منى - و.ا.س. - استقبل صاحب السمو الملكي الامير سلطان بن عبدالعزيز النائب الثاني لرئيس مجلس الوزراء ووزير الدفاع والطيران والمفتش العام بمقر اقامته بمنى رئيس هيئة الاركان العامة الباكستاني الجنرال رحيم الدين خان ووزير الداخلية الباكستاني السيد محمود هارون اللذين يؤديان فريضة حج هذا العام كما استقبل سموه عددا من كبار ضباط القوات المسلحة في المنطقة الغربية الذين قدموا لسموه التهنئة بعيد الاضحى المبارك.

■■ وزير الصحة: لا امراض في المشاعر المقدسة

منى - و.ا.س. - اكد وزير الصحة بالنيابة الدكتور عبدالرحمن آل الشيخ بأن الحالة الصحية بين حجاج بيت الله الحرام مطمئنة ولا توجد اية امراض وبائية او معدية ولله الحمد بالمشاعر المقدسة مشيرا الى انه تم تقديم افضل الخدمات وتسهيل سبل الراحة لضيوف الرحمن تمشيا مع توجيهات حكومة جلالة الملك فهد بن عبدالعزيز خادم الحرمين الشريفين وسمو ولي عهده الامين.

واوضح في تصريح لوكالة الانباء السعودية بأن الاجهزة المستخدمة في الخدمات الصحية والاسعافات السريعة قد زادت الضعف كما تم زيادة عدد الاطباء والاسرة بنسبة ١٠٠٪.

وذكر الدكتور آل الشيخ بأن لجنة الحج الصحية ستجتمع بعد انتهاء موسم الحج لمناقشة كل الاوضاع من ايجابيات وسلبيات ومحاولة تطويرها في المواسم القادمة.

البريطانيون باقون في البحر الاحمر

لندن - ق.ن.ا. - نفت مصادر وزارة الخارجية البريطانية امس علمها بما تناقلته الانباء مؤخرا بشأن مغادرة القطع البحرية البريطانية لمياه البحر الاحمر وخليج السويس بعد انتهاء مهمتها.

وذكرت المصادر انه حسب المعلومات المتوفرة لدى الوزارة فان مهمة كاسحات الالغام البريطانية وغير البريطانية لم تنته بعد مشيرة الى ان الحكومة المصرية لم تطلب بعد سحب الكاسحات من مياه البحر الاحمر.

وكانت بريطانيا قد بعثت هي والولايات المتحدة وفرنسا وايطاليا في اواخر يوليو الماضي كاسحاتها الى البحر الاحمر تلبية لطلب من مصر.

مطالبا بافساح المجال للقادمين:

الامير نايف: لم يحدث مايعكر صفو الحجاج في المسجد الحرام

□ الامير نايف □

منى - محمد البدنة

في تصريح صحفي نفى صاحب السمو الملكي الامير نايف بن عبدالعزيز وزير الداخلية ورئيس لجنة الحج العليا.. ما تردد حول حدوث ما يعكر صفو الحجاج في المسجد الحرام خلال موسم حج هذا العام.

واوضح سموه.. ان اعمالا غير مسئولة قد حدثت خارج الحرم ولكنها انهيت في وقتها.

وذكر سموه ان الحجاج بصفة عامة قد ابدوا تعاونا بناء مع الجهات المختصة ونأمل ان يستمر هذا التعاون في الاعوام القادمة.

وهنأ سموه وزير الداخلية الحجاج لاداتهم فريضة الحج متمنيا لهم العودة الى اوطانهم بسلام وان يتقبل الله حجهم وسعيهم.

واكد سموه في ختام تصريحه ان المملكة ستواصل جهودها لخدمة حجاج بيت الله الحرام وتقديم التسهيلات التي تكفل لهم اداء هذه الفريضة في يسر وسهولة.

(البقية - ص ٢٢)

■■ تكاليفها ٥٧٨ مليون دولار

تشغيل أضخم محطة في المملكة لتحلية المياه... بعد عامين

الطائف - عدنان المهنا

سيشهد عام ١٤٠٧هـ تشغيل اضخم محطة لتحلية المياه في المملكة ونقلها الى مكة المكرمة والطائف بهدف تامين احتياجات الاهالي من المياه من منطقة الشعيبة على ساحل البحر الاحمر ويقول وزير الزراعة والمياه الدكتور عبدالرحمن آل الشيخ انه سيتم ضخ حوالي ٥٠ مليون جالون من المياه يوميا الى مكة والطائف عند بدء التشغيل ويمكن زيادتها بنسبة ٢٠ في المائة اضافة الى ٣٢٥ ميجاوات من الكهرباء.

وقال لـ «الجزيرة» مدير فرع المؤسسة العامة لتحلية المياه المالحة بالمنطقة الغربية المهندس عبدالعزيز نصيف ان مدة تنفيذ المشروع ٥٣ شهرا بدأت في سبتمبر ١٩٨٢م وتتولى المؤسسة مسؤولية الاشراف عليه.

ويتكون المشروع من اربعة اجزاء رئيسية هي انشاء الخزانات - خطوط الانابيب - الانفاق - محطات الضخ.

واعلن ان تكلفة خط الانابيب قد بلغت ٤٤٥ مليون دولار فيما بلغت تكاليف محطات التوليد ١٧٢ مليون دولار.

وقال انه يتم حاليا العمل في الخزانات الرئيسية وعددها اربعة في مكة سعة كل منها ٥٠ الف متر مكعب. وفي الطائف اربعة خزانات اخرى سعة كل منها ٣٠ الف متر مكعب اضافة الى اربع محطات ضخ على امتداد الخطوط.

وذكر المهندس نصيف في سياق حديثه لـ «الجزيرة» انه تم انجاز اكثر من ستة كيلومترات من نفق جبل الهدى واربعة كيلومترات من الناحية المقابلة لمدينة الطائف.

ومما يذكر ان الطول الاجمالي للنفق يبلغ ١٣ كيلومترا.

وقال نصيف ان محطات التنحية الصغيرة سوف تنشأ على امتداد مسار الخطوط وبمسافة تقدر بـ ١٤٠ كيلومترا شمالا من ساحل البحر الاحمر وحتى الطائف مرورا بحائل السروات وبمعدل محطة كل ٥ كيلومترات.

كرامي في حديث خاص لـ «الجزيرة»: اتفاقية القاهرة أصبحت ملغاة بعد جلاء المقاومة الفلسطينية

□□ طرابلس - خليل التقي:

عبر رئيس الوزراء اللبناني رشيد كرامي عن تفاؤله بامكانية تنفيذ الخطة الامنية في طرابلس ومناطق الشمال.. مطالبا اللبنانيين على اختلاف طوائفهم بتحمل مسئولياتهم المشتركة وتضامنهم من اجل انقاذ وطنهم.

وقال كرامي في حديث لـ «الجزيرة»: ان وجود الجيش الموحد والموثوق به من الجميع هو الاداة الاساسية في الوصول الى تحرير الجنوب المحتل.. لان لبنان المعاق والقوي هو في خدمة نفسه، كما هو الضمانة لاية اعتبارات.. ولهذا شكلت لجنة تحرير الجنوب - حسب قوله - لوضع الخطة العامة وبعد الانتهاء منها سينتقل البحث على اساسها لبرمجة الانسحاب الاسرائيلي الشامل عن طريق مجلس الامن الدولي.

واعتبر رئيس الحكومة اللبنانية ان فرض حكومة الوحدة الوطنية هو الاداة العقلية لتثبيت الامن وبالتالي ازالة الدويلات القائمة على الارض - حسب قوله - مؤكدا ان الامن هو الاساس في كل برنامج لانقاذ البلد.

ومضى يقول في سياق حديثه انه «منذ بدء الاحداث رفضنا - وسنظل نرفض - كل محاولة تستهدف تقسيم البلد وتجزئته. فوحدته هي هدفنا وهذا ما علمناه.. ومن باب اولى على صعيد المؤسسات الرسمية خصوصا الجيش.. لذلك اذا ما فرض علينا الواقع بأن تكون هناك الوية في الجيش.. وكل لواء في بقعة من الارض اللبنانية.. فهذا لا يعني القبول بفكرة تجزئة الجيش.. بل ان وحدته هدف اساسي لخطتنا».

واعلن كرامي: ان المستقبل القريب سيشهد عملية توحيد فعلية للجيش وبشكل يعطيه على الارض المظهر الواحد حتى نتمكن من الخروج مما افرزته الاحداث».

ويرى رئيس الحكومة اللبنانية ان اتفاقية القاهرة التي تنظم العلاقة اللبنانية - الفلسطينية قد الغيت بعد الاجتياح الاسرائيلي وجلاء المقاومة عن لبنان في صيف ١٩٨٢.

الا انه اكد ان بلاده ستضع بالتعاون مع منظمة التحرير الفلسطينية وسوريا وبلدان عربية شقيقة الاطر الكفيلة بتنظيم اوضاع الفلسطينيين في لبنان وبصورة تضمن لهم حقوقهم المشروعة.

المانيا ترحب بنداء الملك فهد

هامبورج - و.ا.س. - رحب وزير خارجية المانيا الغربية هانز ديتريش جينشر بنداء جلالة الملك فهد بن عبدالعزيز الى العالم الاسلامي من اجل وقف الاعمال العدائية والرجوع الى الطريق الصواب مشيرا الى ان نداء جلالته يتفق مع السياسة السلمية التي تنهجها بلاده والتي تدعو الى نبذ استخدام القوة.

واكد جينشر في اجتماع عقد في هامبورج بمناسبة الاحتفال بالذكرى السنوية الخمسين للتقارب الالماني مع دول الشرق الاوسط ان دول مجلس التعاون لدول الخليج العربية تقوم بادوار هامة في القضايا الدولية مشيرا الى دورها الايجابي في استقرار منطقة الخليج.

واعلن ان حكومة بون ستقوم بتقديم مقترحات جادة لشركائها في المجموعة الاوروبية لتحقيق مزيد من التعاون السياسي والاقتصادي بينها وبين دول المجلس.

وحث جينشر دول المجموعة الاوروبية على بذل جهود جديدة من اجل تسوية الصراع العربي الاسرائيلي مؤكدا ان وقت هذه الجهود الجديدة قريب..

وذكر ان المسالة الآن مسالة تقريب الخطط الواقعية وترجمتها الى سياسات عملية وقال ان سياسة بلاده تجاه الشرق الاوسط تنبع من مواقف دول المجموعة الاوروبية وان هذه السياسة لا يمكن ان تظل ساكنة ويجب ان تخدم كافة الاطراف المعنية ونوه بمسؤولية بلاده التاريخية ازاء حق الشعب الفلسطيني في الاستقلال وتحقيق المصير.

ضياء الحق يمتدح خدمات المملكة للحجاج

اسلام اباد - و.ا.س. - اعرب الرئيس الباكستاني محمد ضياء الحق عن تقديره للخدمات الجليلة التي تقدمها المملكة كل عام لضيوف الرحمن.

واضاف ضياء الحق ان باكستان تقدر للمملكة حكومة وشعبا تفانيها الخلص في خدمة الحجاج بصفة عامة وحجاج باكستان بصفة خاصة.

ودعا الرئيس الباكستاني في رسالة بعث بها لجلالة الملك فهد بن عبدالعزيز بمناسبة عيد الاضحى المبارك المولى عز وجل ان يجمع شمل المسلمين ويوحد كلمتهم بما يحقق ازدهار الامة الاسلامية ورفعتها.

يلتقي نظيره السوفيتي.. هذا الشهر وزير خارجية باكستان لـ «الجزيرة»: نؤيد الموقف الخليجي تجاه امن المنطقة

الدوحة - مكتب الجزيرة

كشف وزير الخارجية الباكستاني صاحب زاده يعقوب خان.. النقاب عن جهود تقوم بها بلاده تستهدف ايقاف الحرب العراقية - الايرانية التي دخلت عامها الخامس.. الا انه لم يفصح عن التفاصيل.

وقال الوزير الباكستاني الذي التقته «الجزيرة» اثناء زيارته للدوحة مؤخرا ان لجنة المساعي الاسلامية التي تشارك بلاده فيها قد وضعت تقويما للجهود التي بذلت في هذا الاطار خلال اجتماعها الاخير في جدة برئاسة الرئيس الجامبي داود جاورا.

وردا على سؤال عن المواضيع التي ناقشها مؤتمر السفراء الباكستانيين في الخليج والذي شهدته جدة في وقت سابق من الشهر الماضي قال انه قد تم بحث السبل الكفيلة بتقوية علاقات بلاده مع دول الخليج العربية اضافة الى تطورات الحرب في الخليج والغزو السوفيتي لافغانستان ومستقبل العلاقات الباكستانية - الهندية على ضوء الاحداث الاخيرة وحول امن الخليج قال وزير الخارجية الباكستاني ان موقف دول مجلس التعاون الخليجي واضح ومعروف ويتلخص في ان امن المنطقة من مسؤولية دوله.. وهو موقف تؤيده وتحترمه الباكستان.

وعلى صعيد آخر افادت الانباء امس ان متحدثا باسم وزارة الخارجية الباكستانية قد صرح بأن وزير الخارجية الباكستاني سيجتمع على الارجح بنظيره السوفيتي اندريه جروميكو في وقت لاحق من هذا الشهر لمناقشة المشكلة الافغانية.

وردا على سؤال حول انباء صحفية قالت ان الوزيرين سيجتمعان في نيويورك في ٢٠ ايلول سبتمبر اثناء حضور دورة الجمعية العامة للامم المتحدة قال المتحدث لـ «رويتر».. هناك احتمال قوي لعقد اجتماع.

وكانت آخر مرة اجتمع فيها السيدان يعقوب خان وجروميكو في موسكو في شهر حزيران يونيو عام ١٩٨٣.

وعقد السيد يعقوب خان الاسبوع الماضي جولة مباحثات رابعة بشأن المشكلة الافغانية مع نظيره الافغاني شاه محمد دوست.

ويقول مسؤولون باكستانيون ان موقف موسكو من المشكلة الافغانية قد تشدد تشددا ملحوظا.

وتعقد المباحثات التي مضى عليها عامان عن طريق وسيط للامم المتحدة هو السيد دييجو كوردوفيز لان اسلام اباد لا تعترف بحكومة كابول.. وبدا ان المباحثات توشك على الوصول الى تسوية في شهر نيسان ابريل عام ١٩٨٣ لكن الآمال ما لبثت ان خبت.

وهدف هذه المباحثات هو ايجاد تسوية سلمية للحرب الافغانية التي مضى عليها خمسة اعوام وسحب ما يقدر بنحو ١١٥,٠٠٠ جندي سوفيتي من افغانستان وعودة ما يزيد على ٤.٥ ملايين لاجىء افغاني في باكستان وايران الى بلادهم.

ومن المقرر ان تعقد الجولة الخامسة للمباحثات في شهر شباط فبراير المقبل.

■■ قادما من جدة: عرفات في صنعاء

قادما من جدة.. وصل الى صنعاء بعد ظهر امس السيد ياسر عرفات رئيس اللجنة التنفيذية لمنظمة التحرير الفلسطينية في زيارة للجمهورية العربية اليمنية يلتقي خلالها بالرئيس اليمني علي عبدالله صالح.

وصرح عرفات لدى وصوله بانه سيجري خلال زيارته هذه مباحثات مع الرئيس اليمني تتعلق باجتماع المجلس الوطني الفلسطيني القادم وخاصة بعد نجاح الحوارات الفلسطينية التي جرت في عدن والجزائر.

واضاف في تصريحه الذي نقله راديو صنعاء انه سيبحث مع الرئيس اليمني كذلك الاوضاع في المنطقة العربية بشكل عام بما فيها الاوضاع داخل الاراضي العربية المحتلة خاصة بعد التصعيد الارهابي الصهيوني ضد المواطنين العرب وضد المقدسات الاسلامية في مدينتي القدس والخليل.

■■ مقتل ما بين ٨٥ - ١٢٠ شخصا القوات السوفيتية ترتكب مذبحة جديدة ضد المواطنين الأفغان

اسلام اباد - ا.ف.ب.:

اقدمت القوات السوفيتية الغازية لافغانستان على ارتكاب مذبحة جديدة ضد المواطنين الافغان من الشيوخ والاطفال والنساء في اطار الهجمات الشرسة التي تشنها القوات السوفيتية وعملاؤها في كابول ضد المجاهدين الافغان.

ونسبت وكالة «ا.ف.ب.» الى بعض المصادر المقربة الى المجاهدين الافغان ان عشرات من المدنيين الافغان قد لقوا مصرعهم على ايدي القوات السوفيتية يوم الاربعاء الماضي في هجوم قامت به فصيلة سوفيتية قام بمحاصرة قريتهم بحثا عن عدد من المجاهدين.

وذكرت «ا.ف.ب.» نقلا عن وكالة الانباء الاسلامية الافغانية قولها: ان عددا يتراوح ما بين ٨٥ و١٢٠ شخصا من سكان منطقة «ماشواني» والتي تبعد نحو ٤٠ كم غربي الحدود الباكستانية قد لقوا مصرعهم حيث قامت الفصيلة السوفيتية في بداية الامر بقصف قرية بيلا والقرى المجاورة بالمدافع والدبابات ثم اقتحمتها سيرا على الاقدام حيث قامت باطلاق النار على المواطنين العزل داخل منازلهم.

وتعد هذه هي المرة الثالثة خلال شهر واحد والتي تقوم بها القوات السوفييتية بارتكاب المذابح ضد المدنيين في المنطقة القريبة من الحدود الباكستانية.

الآن.. لدى مطابع مؤسسة الجزيرة الصحفية..
أحدث الطرق الفنية لـ:
فرز الصور الملونة
..وفي أقل من ١٠ ثوان
الصور الملونة المفروزة.. بأحدث الطرق.. وبأنسب الأسعار المنافسة
وبأيدي فنيين أكفاء
ما عليك إلا مراجعة إدارة المطابع
وفي أي وقت تختار
..على أجهزة
إسكنر
"هل - دي - سي ٣٩٩"
نحن سعداء بخدمتك... مع تحيات:
مطابع مؤسسة الجزيرة
للصحافة والطباعة والنشر
الرياض - ص.ب ٣٥٤ - ت ٤٠٢٤١٠١

أي امرأة نريد (بقية)

وهي التي تستطيع ان تملك العقل والقلب دائما وتسيطر على من حولها برقتها وعذوبتها وليس بمظهرها فقط ولست بقولي هذا ادعو سيداتنا الى سوء المظهر او عدم الاهتمام باناقتهن او جمالهن فالمطلوب من كل سيدة ان تكون جميلة المظهر نظيفة دائما بل ان الاسلام دعا المرأة ان تتزين امام زوجها واهلها .. لكني ادعو الى الاعتدال واتمنى ان يوجد فليس المظهر الجميل في ثمن الاشياء وغلائها .. انني اتألم اذ ارى بعض شاباتنا في صراع عجيب فهناك فئة زاهدة وهناك فئة اخرى سيطر عليها حب الظهور لدرجة المرض .

ليتنا جميعا نقتدي بمن سبقنا من قومنا بالاعتدال في حب الدنيا ومظاهرها فهي زائلة .. والمظاهر ستجرفنا الى هاوية عميقة نتمنى ان لا نتجرف اليها فهناك في الحياة جوانب روحية مضيئة وقيم سار عليها اجدادنا وآباؤنا ويجب ان نسيرعليها لنكون مواطنين صالحين لهذا البلد العزيز الذي عززنا واكرمنا واعطانا الكثير بفضل الله ثم بفضل رجال مؤمنين يسهرون على راحتنا وامننا وسلامة ابنائنا انهم اعطونا الكثير من العناية والرعاية وارادوا ان يوفروا لنا اسهل السبل الى حياة كريمة فيجب ان نصونها ونجعل ابناءنا يعرفون قيمتها ونحاول ان نربي فيهم القيم والمبادىء والاخلاق ونحاول ان نصل اليهم من خلال عقولهم وارواحهم وليس من خلال احاطتهم بالماديات التي اصبحت لا تشكل لهم شيئا من السعادة بل تجرفهم الى الضياع ..

خادم الحرمين الشريفين (بقية)

قدمتها اجهزة ومرافق الدولة من اجل اداء الحجاج فريضتهم في يسر وسهولة واطمئنان .

وبعد ذلك القى عضو اللجنة المركزية وممثل حركة فتح لدى المملكة رفيق النتشة كلمة اثنى فيها على الجهود التي تبذلها المملكة من اجل راحة وامن ضيوف بيت الله الحرام ونوه بالكلمة التي القاها جلالة الملك فهد بن عبدالعزيز في حفل وفود حجاج بيت الله الحرام بمكة المكرمة والتي اكد فيها نهج المملكة الاسلامي من قضايا المسلمين وخاصة قضية القدس .

واعرب عن شكره وتقديره لجلالة الملك على ما لقيته القضية الفلسطينية من دعم متواصل ورعاية لابناء الشعب الفلسطيني .

وقال ان ما يلقاه الشعب الفلسطيني في الأرض المحتلة من ماسي وصعوبات وممارسات وحشية على يد العدو الاسرائيلي الذي تدعمه امريكا ليحتاج منكم يا صاحب الجلالة ومن المسلمين في كل مكان مزيدا من الدعم الذي ما توقفتم عنه يوما من الايام .

كما اعرب عن شكره لصاحب السمو الملكي الامير عبدالله بن عبدالعزيز ولي العهد ونائب رئيس مجلس الوزراء ورئيس الحرس الوطني وصاحب السمو الملكي الامير سلطان بن عبدالعزيز النائب الثاني لرئيس مجلس الوزراء ووزير الدفاع والطيران لما يلقاه الشعب الفلسطيني من دعم وتاييد ورعاية ودعا الله ان يزيل الغمة عن الامة الاسلامية ويطهر الاقصى من الصهاينة والمعتدين .

ثم القى عبدرب الرسول سياف رئيس الاتحاد الاسلامي لمجاهدي افغانستان كلمة قال فيها : انقل الى الامة الاسلامية تحية المجاهدين الافغان الذين يقضون ايام العيد في خنادق القتال وفي جبهات الجهاد في سبيل الدفاع عن دينكم الذي هو عصمة امرنا .

وقال ان اخوانكم في افغانستان يؤدون فريضة الجهاد الذي به تعتز الامة وبه تكسب مجدها وبه تستعيد كيانها وبه تشعر بوجودها على وجه المعمورة وبه تزيل ذلها الذي احاط بها نتيجة تركها الجهاد فما ترك قوم الجهاد الا ذلوا .

واكد ان الشعب الافغاني المجاهد المسلم سيواصل مقاومته بكل بطولة وصمود وسيحارب ذلك البطش الروسي مضحيا بكل نفس ونفيس في سبيل الدفاع عن امتكم المسلمة التي يريد الظالمون ان يجتاحوها وفي سبيل الدفاع عن عقيدة التوحيد التي يريدون استئصالها .

وذكر ان المجاهدين لم يدخروا وسعا في سبيل ذلك وانهم مصممون على مواصلة جهادهم الى ان يتحقق النصر باذن الله .

ثم القيت في الحفل عدد من القصائد الشعرية وخلال فقرات الحفل استقبل جلالة الملك كبار الشخصيات الاسلامية ورؤساء بعثات الحج الذين حضروا الحفل .. كما استقبل جلالته كبار قادة وضباط القوات المسلحة والامن العام والحرس الوطني الذين شاركوا في موسم حج هذا العام حيث قدموا لجلالته التهاني بعيد الاضحى المبارك .

وقد اعرب جلالة خادم الحرمين الشريفين الملك فهد بن عبدالعزيز المفدى عن ارتياحه للمستوى العالي الذي حققته مختلف الاجهزة والقطاعات في سبيل تقديم افضل الخدمات لحجاج بيت الله الحرام .

ونوه جلالته في حديث لكبار قادة وضباط القوات المسلحة والأمن العام والحرس الوطني اثناء استقباله لهم امس بالجهود التي بذلتها هذه القطاعات لخدمة حجاج بيت الله الحرام وتوفير الأمن والطمانينة لهم .

واكد جلالته اهتمام المملكة بتقديم كل ما تستطيع تقديمه من خدمات لحجاج بيت الله الحرام انطلاقا من تمسكها بالدين الاسلامي الحنيف وتشرفها بخدمة الحرمين الشريفين وحجاج بيت الله الحرام .

وذكر جلالته ان كافة القطاعات ذات العلاقة بالحج تبذل جهودا كبيرة طوال العام للاعداد لموسم الحج وقال ان مستوى تقديم الخدمات لحجاج بيت الله الحرام هذا العام قد تطور عنه في الاعوام السابقة . كما اكد جلالته اهمية التمسك بالدين الاسلامي الحنيف الذي يحوي الخير والصلاح للبشرية جمعاء .

ودعا الله ان يوفق الجميع لما يحبه ويرضاه .

اعلان تمديد موعد قبول العطاءات

يعلن المجمع القروي بدخنه عن تمديد موعد قبول العطاءات الخاصة بتامين معدات سيارات للمجمع القروي بدخنه قابلة للتجزئة الى يوم ١٤٠٤/١٢/٢١هـ بدلا من ١٤٠٤/١١/٢٩هـ وسيتم فتح المظاريف يوم ١٤٠٤/١٢/٢٢هـ في مقر المديرية العامة للشئون البلدية والقروية بالقصيم ببريدة وللاهمية جرى نشره.

اعلان تأجيل موعد فتح مظاريف مناقصة

تعلن قيادة القوات الجوية الملكية السعودية عن تاجيل موعد تقديم وفتح مظاريف العطاءات الخاصة بمناقصة اعاشة افراد قاعدة الملك خالد الجوية بالجنوبية والتي كان محددا لها يوم السبت ١٤٠٤/١٢/٢٧هـ الى الساعة العاشرة من يوم السبت الموافق ١٤٠٥/٣/٣٠هـ. وللعموم جرى نشره.

الوصية (بقية)

والبغلة فقد كان اخبر انها لا تورث كذا ذكره النووي.

وفي المغازي لابن اسحق انه صلى الله عليه وسلم لم يوص عند موته الا بثلاث لكل من الدارسين والرهاويين والاشعريين بجاد مائة وسق (بمعنى المجد ودأي النخل الذي يجد فيه الثمر) من خيبر. وان لا يترك في جزيرة العرب دينان. وان ينفذ بعث جيش اسامة. واخرج مسلم من حديث ابن عباس اوصى صلى الله عليه وسلم بثلاث: اجيزوا الوفد بمثل ما كنت اجيزهم الحديث.

وفي حديث ابن ابي اوفى اوصى بكتاب الله وفي حديث انس عند النسائي واحمد وابن سعد كانت وصيته صلى الله عليه وسلم حين حضره الموت الصلاة وما ملكت ايمانكم. وقد ثبتت في وصيته بالانصار وبأهل بيته ولكنها ليست عند الموت وروى غير ذلك وقد ثبت انه صلى الله عليه وسلم اراد في مرضه ان يكتب كتابا وهو وصيته للامة الا انه حيل بينه وبينه كما اخرجه البخاري.

[سبل السلام ج ٣ ص ٩٦٢-٩٦٤]

● يعلن حرب محمد حرب كمون عن فقدان رخصة قيادة برقم ٢٤٩٢٩٢ بتاريخ ١٤٠٢/٩/٩٨هـ الصادرة من الرياض يرجى ممن يعثر عليها ان يسلمها الى مرور الرياض وله الشكر.

الأمير نايف (بقية)

● وفي وقت لاحق من مساء امس اوردت (واس) ان سموه قد اكد بأن خطة موسم حج هذا العام تمت بنجاح وكانت نتائجها جيدة مشيرا الى ان جميع المشاريع التي ستساهم في تسهيل اداء مناسك الحج ستعمل ان شاء الله .

واهاب سمو وزير الداخلية بكل مواطن وحاج ادى فريضة الحج مرة واحدة ان يعطي الفرصة لاخيه المسلم الذي لم يحج ليتمكن من اداء فريضته.

واشار سمو الامير نايف الى النظام الذي وضعته وزارة الداخلية بشأن وضع الاخوة المقيمين في المملكة ممن يرغب في الحج مؤكدا ان هذا النظام اتخذ لاعطاء الفرصة امام الذين لم يؤدوا فريضة الحج ان يؤدوها واعرب سموه عن سروره للتعاون الذي ابداه جميع الحجاج مع اجهزة الدولة المعنية بخدمة الحجيج .

■ عنيزة/ يعلن عبدالله فهد المبارك عن فقد استمارة سيارة داتسون سيدان ٢٠٠ ال موديل ٨٠ رقم ٩٧٣٨٩٢ صادرة من مرور القصيم يرجى ممن يعثر عليها تسليمها مرور القصيم.

■ يعلن علي عبادي عبدالله عن فقد بطاقة عمل رقم ٣٠٤٧٨/ب تاريخ ١٤٠٠/٦/٣٦هـ صادرة من الرياض يرجى ممن يعثر عليها ان يسلمها الى مكتب العمل بالرياض وله الشكر.

■ تقدم الى ادارة الاحوال المدنية في حوطة بني تميم الموطن زيد سعد زيد البواردي مفيدا ان دفتر حفيظة نفوسه رقم ٣٣٢٥ وتاريخ ١٣٩٢/٨/١٧هـ سجل حوطة بني تميم قد فقد منه يرجى ممن يعثر عليه ان يسلمه لادارة الاحوال المدنية في حوطة بني تميم او اقرب ادارة احوال مدنية ـ لان حيازة هذه الحفيظة او اخفائها او العبث بمدوناتها او استعمالها من قبل غير صاحبها يعد مخالفة يعاقب عليها النظام.

● الفاو/ يعلن تركي مثبت تركي عن فقد لوحة سيارة هايلكس م ٨٣ ابيض رقم ٤١٢١٧٩٩ تاريخ ١٤٠٤/٨/٥هـ صادرة من مرور وادي الدواسر يرجى ممن يعثر عليها ان يسلمها الى مرور وادي الدواسر وله الشكر .

● الفاو/ تعلن كتابة عدل وادي الدواسر بانه تقدم اليها المدعو معيض مبارك زميع القحطاني طالبا اعطائه صورة طبق الاصل لصكه المفقود ٥٦ في ١٤٠١/١/٢٥هـ لذا يرجى ممن عثر عليه ان يسلمه الى كتابة عدل الوادي او من له معارضة على اخراجه ان يتقدم الى هذه الادارة وللمعلومية جرى نشره وله الشكر .

● طويق/ يعلن فهد مرضي فهيد الدوسري عن فقدان لوحتين سيارته مازدا سيدان م ٨٠ ورقم اللوحة ٢٩٠٥٢٨٣ ومن يعثر عليهما يسلمهما لمرور وادي الدواسر وله الشكر .

● طويق/ تقدم لادارة الاحوال المدنية بوادي الدواسر المواطن فراج جخير فراج الشقاوات الدوسري حامل الحفيظة رقم ١/١٣٥٧ في ١٣٩٣/٨/١هـ سجل وادي الدواسر طالبا اضافة جد ولقب زوجته عائشة بنت عبدالله ليصبح اسمها كما يلي عائشة عبدالله راشد الحقباني وذلك في حفيظة نفوسه فمن له معارضة فليتقدم خلال شهر من نشره لادارة الاحوال المدنية بوادي الدواسر والله الموفق .

● تعلن مؤسسة محمد مسفر اليامي للمقاولات عن فقدان جواز سفر مكفولها السيد عبود صالح العبود سوري الجنسية رقم الجواز ٤٧٩٤٧٩ والصادر من جدة بتاريخ ١٩٨١/١/٢١م يرجى ممن يعثر عليه ان يسلمه الى السفارة السورية بجدة وله الشكر .

اعلان مناقصة

تعلن ادارة تعليم البنات بمنطقة الرياض غرب شارع الفرزدق وشرق فندق اليمامه عن رغبتها في طرح عملية نظافة وصيانة مبنى الادارة ومكتب التوجيه بالرياض ومباني المدارس بالبلدان الاتية:

العيينه ـ حريملاء ـ ثادق ـ ضرما ـ المزاحمية ـ رماح ـ الخرج ـ الدلم ـ حوطة بني تميم ـ الحريق ـ القويعية وعددها (٨٥) خمسة وثمانون مبنى منها ستة واربعون مبنى حكومي نظافة وصيانة وتسعة وثلاثون مبنى مستاجر نظافة فقط.

فعلى من يرغب الدخول في هذه المناقصة التقدم بطلب داخل ظرف مختوم لادارة تعليم البنات بمنطقة الرياض شعبة الخدمات ويكتب على الظرف (مناقصة نظافة وصيانة مبنى الادارة والمدارس التابعة لها) على ان يكون العطاء مصحوبا بالاتي:

١) صورة من القيد في السجل التجاري.
٢) صورة من شهادة الزكاة والدخل سارية المفعول.
٣) صورة الاشتراك في الغرفة التجارية سارية المفعول.
٤) ضمان بنكي بنسبة ١٪ من قيمة العطاء ويكون ساري المفعول لمدة ثلاثة اشهر.
٥) شهادة خبرة سابقة في مجال النظافة والصيانة.
٦) صورة عقود مبرمة مع جهات حكومية توضح مدى الخبرة والمقدرة في هذا المجال.

وهذا العطاء خاضع لمنطوق المادة (٣) من نظام تامين مشتريات الحكومة وتنفيذ مشروعاتها وقد حدد يوم ٢٤/١٢/١٤٠٤هـ اخر موعد لتقديم العطاءات وسيكون فتح المظاريف في يوم ٢٧/١٢/١٤٠٤هـ الساعة العاشرة صباحا حسب تاويم ام القرى. علما بان للادارة الحق في رفض اي عطاء يرد متاخرا عن الموعد المحدد او غير مستوفي للشروط المطلوبة. ويمكن للراغب الدخول في المناقصة الحصول على نسخة من الشروط والمواصفات نظير دفع مبلغ مائة ريال لصندوق الادارة. وللمعلومية جرى نشره والله الموفق.

اعلان مناقصة

تعلن مؤسسة الشرقية للتجارة والمقاولات عن فقد رخصة اقامة العامل عبدالجليل عبدالرشيد باكستاني الجنسية رقم ٢٦٩١٧ صادرة من الرياض بتاريخ ١٤٠٤/٢/٨هـ. ونرجو ممن يجدها تسليمها الى جوازات الرياض او الاتصال على تليفون ٤٨٢٤٠٧٢ وشكرا.

● يعلن سامي عثمان العقاد عن فقد لوحة سيارة مرسيدس موديل ١٩٨٣ رقم ٣٣٢١٦٦ خصوصي السعودية صادرة من الرياض يرجى ممن يعثر عليها ان يسلمها الى مرور الرياض وشكرا.

● يعلن احمد محمد العقاد عن فقد استمارة سيارة شفر كابرس موديل ١٩٨٠ رقم ٨٠٢٤٥ تاريخ ١٤٠٤/١١/١٥هـ. صادرة من الرياض يرجى ممن يعثر عليها ان يسلمها الى مرور الرياض وشكرا.

■ يعلن ابوالقاسم يس محمد خليفة عن فقد دفتر اقامة رقم ٣٨٢٢ تاريخ ١٤٠٣/١/٢٥هـ صادرة من الدمام، يرجى ممن يعثر عليها ان يسلمها الى جوازات الدمام او مؤسسة عريب للتجارة والمقاولات بالرياض ص.ب ٣٧٩٠ وله الشكر..

■ الزلفي/يعلن فروز خان محمد على خان عن فقد دفتر اقامة رقم ١٤٠٠ تاريخ ١٤٠٤/١١/١٥هـ صادرة من جوازات الزلفي يرجى ممن يعثر عليها ان يسلمها الى جوازات الزلفي وله الشكر..

■ ثادق/ تقدم الى ادارة الاحوال المدنية في ثادق المواطن صالح عبدالله راشد الجويعي مفيدا ان دفتر حفيظة نفوسه رقم ٦٥٩٢ وتاريخ ١٤٠٠/٣/٩هـ سجل ثادق قد فقد منه. يرجى ممن يعثر عليه ان يسلمه لادارة الاحوال المدنية في ثادق او اقرب ادارة احوال مدنية ـ لان حيازة هذه الحفيظة او اخفائها او العبث بمدوناتها او استعمالها من قبل غير صاحبها يعد مخالفة يعاقب عليها النظام..

■ ثادق/ تقدم الى ادارة الاحوال المدنية في ثادق المواطن فهد سعد عبدالرحمن السعيد مفيدا ان دفتر حفيظة نفوسه رقم ٦٤٥٨ وتاريخ ١٤٠٠/١/٢٦هـ سجل ثادق قد فقد منه. يرجى ممن يعثر عليه ان يسلمه لادارة الاحوال المدنية في ثادق او اقرب ادارة احوال مدنية ـ لان حيازة هذه الحفيظة او اخفائها او العبث بمدوناتها او استعمالها من قبل غير صاحبها يعد مخالفة يعاقب عليها النظام..

■ ثادق/ تقدم الى ادارة الاحوال المدنية في ثادق المواطن ناصر براهيم محمد الغنام مفيدا ان دفتر حفيظة نفوسه رقم ١١٣٧٦ وتاريخ ١٤٠٤/٧/٦هـ سجل ثادق قد فقد منه. يرجى ممن يعثر عليه ان يسلمه لادارة الاحوال المدنية في ثادق او اقرب ادارة احوال مدنية ـ لان حيازة هذه الحفيظة او اخفائها او العبث بمدوناتها او استعمالها من قبل غير صاحبها يعد مخالفة يعاقب عليها النظام..

اعلان مناقصة رقم ٤٠ ـ ١٤٠٤هـ ـ ١٤٠٥هـ

يرغب الامن العام عن تنفيذ عملية صيانة ونظافة مباني شرطة العاصمة بمكة المكرمة فعلى الراغبين الدخول في هذه المناقصة من الشركات والمؤسسات المتخصصة في هذا المجال مراجعة الامن العام ادارة المناقصات للحصول على نسخة الشروط والمواصفات الفنية نظير دفع مبلغ قدره خمسمائة ريال (٥٠٠) قيمة النسخة الواحدة وعلى المتقدمين للمنافسة ابراز المستندات المطلوب توفرها مثل شهادات الخبرة والتخصص في نظافة وصيانة المباني قبل شراء المواصفات للاطلاع عليها وقد حدد الضمان الابتدائي بـ ١٪ من القيمة الاجمالية بموجب خطاب بنكي يقدم مع مرفقات العطاء داخل ظرف يختم بالشمع الاحمر يوم ١٤٠٥/١/٦هـ. كاخر موعد لقبول العطاءات وستفتح المظاريف في اليوم الذي يليه وللعلم جرى نشره وبالله التوفيق.

اعلان طرح مناقصة اثاث ومعدات منزلية

تعلن وزارة الدفاع والطيران قوات الدفاع الجوي عن طرحها بالمناقصة العامة عن اثاث ومعدات منزلية وذلك بموجب الشروط والمواصفات التي يمكن الحصول عليها من قسم المستريات للدفاع الجوي مقابل مبلغ وقدره ٢٠٠ ريال للنسخة الواحدة مائتان ريال وقد حدد اخر موعد لقبول العطاءات وفتح المظاريف في تمام الساعة العاشرة من يوم الاحد في ١٤٠٥/١/١٢هـ الموافق ١٩٨٤/١٠/٧م مع ملاحظة ارفاق شهادة الزكاة والدخل والاشتراك بالغرفة التجارية وسجل التجاري وضمان بدائي بواقع (١٪) من قيمة العطاء خطاب بنكي كامل ولا تقبل الشيكات او الضمانات النقدية او طلب الحسم من مستخلصات لدى الوزارة وسيتم فتح المظاريف بحضور المتنافسين او من ينوب عنهم بموجب توكيل خطي مصدق من الجهات المسئولة والعطاءات المقدمة تكون اصل وصورة واسعارها مكتوبة بالارقام والكلمة بشكل واضح وللمعلومية جرى نشره.

اعلان من تأجيل مناقصة

تعلن وزارة المواصلات عن تاجيل اخر موعد لتقديم عطاءات مناقصة:ـ

١ ـ امتداد طريق الخليج (السلام) من المستشفى العسكري حتى طريق مكه المكرمه.
٢ ـ امتداد تقاطع طريق الخليج جنوبا حتى قرب شارع الوشم.
٣ ـ الجزء الأول من الضلع الغربي من الطريق الدائري حول الرياض بطول (٤,٧٥)كم حتى نهاية الدوام الرسمي ليوم السبت ١٤٠٥/١/٤هـ حسب تقويم ام القرى الموافق ١٩٨٤/٩/٢٩م وسيتم فتح مظاريف العطاءات وفق الاتي:ـ

عطاءات الجزء الأول في تمام الساعة العاشرة من صباح يوم الاحد ١٤٠٥/١/٥هـ
عطاءات الجزء الثاني في تمام الساعة العاشرة من صباح يوم الاثنين ١٤٠٥/١/٦هـ
عطاءات الجزء الثالث في تمام الساعة العاشرة من صباح يوم الثلاثاء ١٤٠٥/١/٧هـ

وعلى كل من يرغب الاشتراك في اي من هذه المشاريع من المقاولين السعوديين المصنفين في الدرجة الثانية فما فوق في مجال الطرق والدرجة الثالثة فما فوق بالنسبة للمقاولين غير السعوديين ان يقدموا للوزارة ما يثبت قيامهم بتنفيذ اعمال الجسور والتقاطعات ومن ثم مراجعة ادارة المناقصات والعقود للحصول على الشروط والمواصفات الخاصة بذلك نظير دفع مبلغ (٢٠٠٠) ريال للنسخة الواحدة لكل جزء بموجب شيك مصدق باسم وزارة المواصلات. ومن اجل اتاحة الفرصة لاكبر عدد من المقاولين فانه لن يسمح للمقاول بالحصول على وثائق اكثر من جزئين. وتقدم العطاءات من صورتين داخل ظرف مغلق بالشمع الاحمر يوضع داخل ظرف مفتوح ايضا بالشمع الاحمر وعلى ان يقدم عطاء كل جزء في ظرف مستقل ومعنون باسم الوزارة ويكتب على حافته اسم المناقصة المتقدم عنها ويجب ان يرفق بالعطاء ضمان ابتدائي بنسبة ١٪ من قيمته يكون ساري المفعول لمدة ثلاثة اشهر وصورة فوتوغرافية من كل من السجل التجاري وشهادة تسديد الزكاة والدخل سارية المفعول لنهاية عام ١٤٠٥هـ وشهادة الاشتراك في الغرفة التجارية.

شروط الالتحاق بمعهد البريد الثانوي

١) ان يكون الطالب سعودي الجنسية.
٢) ان يكون الطالب حاصلا على شهادة الكفاءة المتوسطة. او ما يعادلها.
٣) ان يكون الطالب حسن السيرة والسلوك ويقدم شهادة تثبت ذلك.
٤) الا يقل عمر الطالب عن ١٦ عاما والا يزيد عن ٢٥ عاما.
٥) ان تثبت لياقته الصحية.
٦) ان يقدم تعهدا بقبول العمل بعد التخرج في المديرية العامة للبريد او احد فروعها مدة ثلاثة سنوات.

مدة الدراسة:
ثلاث سنوات دراسية يتمتع خلالها باجازة الربيع والعطلات الرسمية والصيفية والاعياد.

مزايا الالتحاق:
١) يمنح الطالب خلال مدة الدراسة مكافاة شهرية قدرها ٦٧٥ ريالا.
٢) يؤمن للطالب الكتب المدرسية والمحاضرات مجانا.
٣) يؤمن للطالب المغترب السكن مجانا.
٤) يؤمن للطالب المواصلات من والى المعهد.
٥) يؤمن للطالب اعاشة مجانية ((الوجبات الثلاثة فطور + غداء + عشاء)

المزايا بعد التخرج:
١) يعين الطالب بعد التخرج في المرتبة الخامسة بدون مسابقة.
٢) لخريجي المعاهد الأولوية في التدريب بالداخل والخارج في دورات مختلفة.
٣) شهادة معهد البريد الثانوي تعادل شهادة الثانوية العامة دراسيا.

■ يعلن ناجي محسن علي ناصر (يماني الجنسية) عن فقدان بطاقة عمل برقم ٢٨٠٧٠ والصادرة من مكتب العمل بالرياض بتاريخ ١٤٠٣/٦/٢٧هـ وكذلك بطاقة شخصية يمنية صادرة من اليمن يرجى ممن يعثر عليهما ان يسلمهما الى القنصلية اليمنية بالرياض او مكتب العمل وله الشكر..

تعلن ساره عبدالمحسن المشاري آل سعود عن فقدان اقامة مكفولتها السيدة/ بي بي فاطمه (باكستانية الجنسية) رقم الاقامة ٥٠٢٢ صادرة بتاريخ ١٤٠٣/٦/١٢هـ من الرياض يرجى ممن يعثر عليها ان يسلمها الى جوازات الرياض وله الشكر..

■ يعلن امين عبده عبدالله الحسيني (يماني الجنسية) عن فقدان محفظة تحتوى على رخصة قيادة خصوصي صادرة من الرياض بتاريخ ١٤٠٤/٧/٢٩هـ وكذلك بطاقة عمل برقم ١٩٤١٠ صادرة من الرياض ومبلغ اربعمائة وخمسون ريالا وبطاقة صحية يرجى ممن يعثر عليهم ان يسلمهم الى ورشة الصيانة العامة او بنك شولق بالبطحاء وله الشكر..

■ يعلن عبدالله معتق المنصور القحطاني عن فقد لوحة سيارة ونيت جالنت م١٩٨٣ رقم ٤٢٣٠٧٤٨ نقل السعودية صادرة من الرياض يرجى ممن يعثر عليها ان يسلمها الى مرور الرياض وله الشكر..

■ تعلن المحكمة الشرعية بالنويعمة بوادي الدواسر انه تقد اليها المدعو/ محمد عبدالله محمد ضحيان طالبا اعطائه حجة استحكام على مزرعته الواقعة بالجوبه والأيلة اليه بالاحياء الشرعي من مدة طائلة وحدودها واطوالها من الشمال مزرعة المدعو عبدالله فرحان بطول مائة وثلاثة وثمانين مترا ومن الجنوب حي خط الاسفلت بطول مائتين وثلاثة وسبعين مترا ونصف المتر ومن الشرق شارع بطول اربعمائة وثمانية وثلاثين مترا ومن الغرب ناصر بن جهز بطول خمسمائة واحدى عشر مترا فمن له معارضة على طلب المذكور فليتقدم لهذه المحكمة خلال شهر من تاريخه وبالله التوفيق..

● الزلفي الارطاوية/ يعلن حامد سعد محمد المطيري عن فقد رخصة قيادة عمومي رقم ١٤٤٩ تاريخ ١٤٠٤/٨/٢٥هـ صادرة من مرور حفر الباطن يرجى ممن يعثر عليها ان يسلمها الى مرور حفر الباطن وله الشكر .

■ الرس/ يعلن ابراهيم علي الصالح العطني عن فقد جواز سفر رقم ١٨٠٧ـ٦١ تاريخ ١٤٠٤/٤/٢٠هـ صادر من جوازات حفر الباطن يرجى ممن يعثر عليه ان يسلمه الى جوازات حفر الباطن وله الشكر.

تعزية

يتقدم عبدالله زيد الغانم وأولاده إلى
عبدالرحمن عبدالله السكران وعثمان عبدالله السكران
وأخواتهم وكافة عائلة السكران بأحر التعازي
بوفاة شقيقهم المرحوم

سليمان عبدالله السكران

والذي وافاه الأجل المحتوم إثر نوبة قلبية
سائلين المولى القدير أن يسكن الفقيد فسيح جنانه
ويلهم آله وذويه الصبر والسلوان.

إنا لله وإنا إليه راجعون

● ● يعلن محمود اسماعيل حمود عن فقد دفتر اقامة رقم ٨٤٦٥٠ تاريخ ١٤٠٢/١١/٣هـ. صادرة من الرياض يرجى ممن يعثر عليه ان يسلمه الى جوازات الرياض او الاتصال على ت ٤٥٨٤٨٣٠ وشكرا.

● الطائف/ يعلن سيف محمد سعيد عثمان عن فقد جواز سفره رقم ٧٩١٧١ تاريخ ١٩٨٠/٧/١م صادرة من جدة يرجى ممن يعثر عليه ان يسلمه الى القنصلية اليمنية بجدة وشكرا.

● يعلن اتيلانو مونتانو فلبيني الجنسية عن فقد دفتر اقامة رقم ٧٧٤٨/ح تاريخ ١٤٠٢/١٠/٢٠هـ. صادرة من الرياض يرجى ممن يعثر عليها ان يسلمها الى جوازات الرياض او الاتصال على ت ٤٧٦٣٢٤٣ وشكرا.

● يعلن سليمان عبدالعزيز سليمان العبداللطيف عن فقد رخصة قيادة خصوصي رقم ١٣٩٥٧١ تاريخ ١٤٠١/١٠/٢٧هـ. صادرة من الرياض يرجى ممن يعثر عليها ان يسلمها الى مرور الرياض وشكرا.

● حوطة سدير/ تقدم الى ادارة الاحوال المدنية في الرس المواطن عياد نجيلان عيد الرشيدي مفيدا ان دفتر حفيظة نفوسه رقم ٤٩٤٦ وتاريخ ١٣٨٨/٤/٥هـ. سجل الرس قد فقد منه يرجى ممن يعثر عليه ان يسلمه لادارة الاحوال المدنية في الرس او اقرب ادارة احوال مدنية لان حيازة هذه الحفيظة او اخفائها او العبث بمدوناتها او استعمالها من قبل غير صاحبها يعد مخالفة يعاقب عليها النظام.

● حوطة سدير/ تقدم الى ادارة الاحوال المدنية في المدينة المنورة المواطن مصطفى محمد صادق قاضي مفيدا ان دفتر حفيظة نفوسه رقم ٥٠٤٠٩ وتاريخ ١٣٩٣/٦/١٧هـ. سجل المدينة المنورة قد فقد منه يرجى ممن يعثر عليه ان يسلمه لادارة الاحوال المدنية في المدينة المنورة او اقرب ادارة احوال مدنية لان حيازة هذه الحفيظة او اخفائها او العبث بمدوناتها او استعمالها من قبل غير صاحبها يعد مخالفة يعاقب عليها النظام.

● الغاط/ تقدم الى ادارة الاحوال المدنية في المجمعة المواطن غازي دويلان مسعد السعدوني المطيري مفيدا ان دفتر حفيظة نفوسه رقم ٦٢٠٥ وتاريخ ١٣٩٦/٧/٨هـ. سجل سدير قد فقد منه يرجى ممن يعثر عليه ان يسلمه لادارة الاحوال المدنية في المجمعة او اقرب ادارة احوال مدنية لان حيازة هذه الحفيظة او اخفائها او العبث بمدوناتها او استعمالها من قبل غير صاحبها يعد مخالفة يعاقب عليها النظام.

● الزلفي ـ الحفر/ يعلن عثمان ماضي محمد الماضي عن فقد لوحة سيارة مرسيدس رقم ٤٠٤٧٩٨٦ صادرة من الرياض يرجى ممن يعثر عليها ان يسلمها الى مرور حفر الباطن وشكرا.

● الزلفي ـ الحفر/ يعلن حسن محمد عبدالله عن فقد لوحة سيارة تويوتا جيب رقم ٣١٦٦٣٠٠ تاريخ ١٤٠٣/٤/١هـ. صادرة من الجبيل يرجى ممن يعثر عليها ان يسلمها الى مرور حفر الباطن وشكرا.

● الزلفي ـ الحفر/ يعلن عثمان ماضي محمد الماضي عن فقد استمارة سيارة نيسان رقم ٧١١٠٢٩٠ صادرة من الدمام يرجى ممن يعثر عليها ان يسلمها الى مرور حفر الباطن وشكرا.

● الزلفي ـ الحفر/ يعلن عثمان ماضي محمد الماضي عن فقد استمارة سيارة هاي لوكس رقم ٧٠٧٠٠٦٤ صادرة من الدمام يرجى ممن يعثر عليها ان يسلمها الى مرور حفر الباطن وشكرا.

● الاخلاص/ تعلن المحكمة الشرعية بالنويعمة بوادي الدواسر انه تقدم اليها المدعو عبدان محمد الشبعان طالبا اعطائه حجة استحكام على نخله الواقع شمال بلدة نزوى والأيل اليه بالارث من والده محمد الشبعان وبالشراء من بقية الورثة وهم قمرا بنت محمد الشبعان وشعيفان محمد الشبعان وعبيد بن هضبان واخته نوره وحدوده واطواله من الشمال يحده نخل ورثة عرار الشبعان وارض ورثة حديجان بن عبيد بيدا من الغرب متعرج بطول خمسة وثلاثين مترا ثم كسرة الى الشمال بطول تسعة وعشرين مترا وستين سنتمترا ثم كسرة الى الشرق بطول عشرة امتار ثم كسرة الى الشمال بطول واحد وثلاثين مترا فبقية الحد الى الشرق بطول عشرين مترا ومن الشرق شارع بطول اربعين مترا يميل الى الجنوب الغربي ثم ميل ايضا الى الجنوب الشرقي بطول تسعة وستين مترا وستين سنتمترا ثم كسره الى الغرب بطول واحد واربعين مترا وستين سنتمترا ثم كسره للجنوب بطول ستة وعشرين مترا وفي هذا الحد يحده ارض ورثة حدجان بن عبيد ثم كسرة الى الشرق بطول سبعة واربعين مترا ثم كسرة الى الجنوب بطول عشرين مترا وهي تكملة الحد من الشرق ومن الجنوب ارض نكلا بنت فارس بطول ستة امتار على شكل شطفة ثم بقية الحد بطول خمسة وخمسين مترا واربعين سنتمترا ومن الغرب شارع بطول سبعة وثمانين مترا ثم كسرة الى الغرب بطول ستة عشر مترا ونصف المتر فبقية الحد الى الشمال بطول اثنى عشر مترا وحدود واطوال القطعة الوسطى من الشمال ارض نكلا بنت فارس بطول اربعة وعشرين مترا وخمسين سنتمترا ومن الشرق ارض آل حدجان بطول ستة وثلاثين مترا وخمسين سنتمترا ومن الجنوب تلك محمد الشبعان بطول سبعة وعشرين مترا ومن الغرب شارع بطول اربعة وثلاثين مترا وحدود واطوال القطعة الجنوبية من الشمال ارض ورثة حدجان بن عبيد بطول سبعة وستين مترا ومن الشرق شارع بطول تسعة وخمسين مترا ونصف المتر ومن الجنوب شارع بطول سبعة وثمانين مترا ومن الغرب شارع بطول خمسة وعشرين مترا. فمن له معارضة على طلب المذكور فليتقدم لهذه المحكمة خلال شهر من تاريخه وباقه يعاقب عليها النظام.