صباح أمس .. في كلية الملك فيصل الجوية :

سمو ولي العهد يرعى حفل التخرج ويشهد العرض الجوي الكبير

■■ عاشت الرياض امس واحدة من مناسباتها الوطنية العديدة.. وكانت كلية الملك فيصل الجوية وسماء العاصمة هي ساحة هذه المناسبة وكان صاحب السمو الملكي الامير عبدالله بن عبدالعزيز ولي العهد ونائب رئيس مجلس الوزراء ورئيس الحرس الوطني حامل الراية في هذه المناسبة التي رعاها سموه رعاية المسؤول والمواطن الحريص على ان يشارك نسور هذا الوطن فرحتهم بمناسبتهم الجليلة... وكان صاحب السمو الملكي الامير سلطان بن عبد العزيز النائب الثاني لرئيس مجلس الوزراء ووزير الدفاع والطيران وقائد هؤلاء النسور على رأس المناسبة يوزع اهتمامه ورعايته بين المحتفى بهم وبين ضيوفهم من أصحاب السمو الملكي الامراء والمعالي الوزراء وكبار قادة القوات المسلحة والحرس الوطني والامن العام وكبار المسئولين.. وكانت المناسبة هي تخريج دفعة جديدة من الطيارين والفنيين من كلية الملك فيصل الجوية..

وكان تواجد عدد من ابناء الدول العربية الشقيقة بين ضباط الدفعة مناسبة لتكون الفرحة عربية.. كما كان الاستعراض الجوي الذي قامت به مقاتلاتنا من طراز اف/١٥ وطائرات التموين من الجو وغيرها من طائرات السلاح الجوي السعودي فرصة اكبر لتكون الفرحة سعودية عربية اسلامية في وقت يشعر الجميع بأنهم أمس ما يكونون فيه الى أسباب العزة والمنعة.

● وقت العرض العسكري امام المنصة ●

● سمو الامير عبدالله يتفقد حرس الشرف ●

● سمو ولي العهد وسمو الامير سلطان وقت عزف السلام الملكي ●

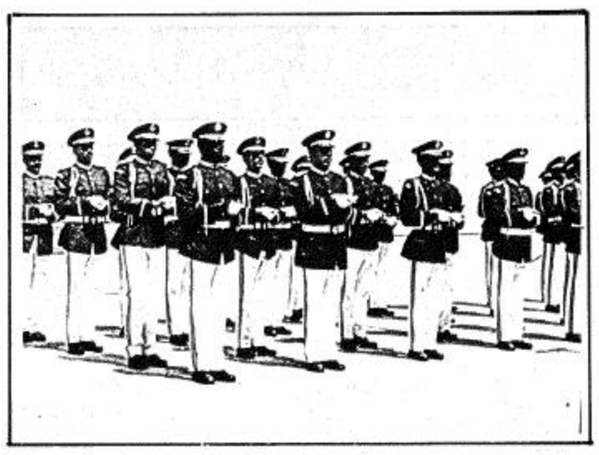

● الخريجون يؤدون القسم ●

● العميد طيار ركن منصور الجعويني يلقي كلمة الكلية ●

تصريح صحفي للامير سلطان

وبالمناسبة تحدث صاحب السمو الملكي الامير سلطان بن عبدالعزيز النائب الثاني لرئيس مجلس الوزراء ووزير الدفاع والطيران والمفتش العام للصحفيين فقال:

انها لمناسبة سعيدة جدا واعتقد ان الفرحة كلها متمثلة في وجوه الخريجين الذين انتقلوا من العلم والمعرفة الى العمل الجاد ابتداء من هذا اليوم.

وارجو الله سبحانه وتعالى ان يحفظ لامتنا دينها وكيانها واستقلالها كما ادعو الشباب العربي السعودي للانخراط في سلك الجندية سلك الشرف والكرامة ويجب ان نعلم ان اليوم غير الامس وان هذه البلاد محسودة على ما من به الله سبحانه وتعالى عليها واعطاها من نعم ومكرمة وشرفها بالبيت الشريف وانطلاق النبوة والرسالة منها.

فالواجب على الشباب السعودي ان ينطلق الى الالتحاق بالجندية في كل قطاعات القوات المسلحة سواء برية او جوية او بحرية اودفاعا جويا لان القضية ليست قضية الاتكالية على البعض ولكن يجب على الانسان ان يجاهد في سبيل الله ويقوم بواجباته وهي سنين محدودة والذي يختار ان يبقى فليبق والذي يختار ان يرجع الى عمله يرجع الزراعي او التجاري او الصناعي فهو من حقه لكن قبل ان تضطر الدولة الى اصدار قانون خدمة العلم لخريجي المدارس المهنية والثانوية والجامعات فيجب ان يلتحق هؤلاء الشباب بالقوات المسلحة بدون ان تصدر قرارات لان القرارات الحقيقية يجب ان تصدر من فتوى.

وتحدث سمو الامير سلطان عن رعاية سمو ولي العهد الامين فقال: الواقع ان سمو الامير عبدالله يرعى هذه الكلية سواء بجوارحه او بحضوره مع القادة الذين انتقلوا الى رحمة الله جلالة الملك فيصل وجلالة الملك خالد وحضر بجوار جلالة الملك فهد بن عبدالعزيز المفدى ونحن كلنا سعادة وشرف بحضور سمو ولي العهد الامين هذا اليوم لان حضوره يدل دلالة واضحة على تكريم قواتنا المسلحة.

وحول اوضاع منطقة الخليج الحالية واجتماع وزراء الدفاع في دول المنطقة لبحث التطورات الاخيرة قال سموه: لا اعتقد ذلك لانه ليس هناك ما يدعو لاجتماع وزراء الدفاع في دول المجلس ولكن التنسيق وارد ومستمر في اي مكان وزمان.

وحول نتائج زيارة سموه للكويت اجاب سموه بقوله انا كما قلت زيارتي للكويت ودية ويجب ان تكون دائما ودية ونحن مستمرون في محادثاتنا عن طريق مجلس التعاون الخليجي بكل قوانا.

وحول زيارة وزير الدفاع الباكستاني قال سمو الامير سلطان: وزير الدفاع الباكستاني زيارته رسمية للمملكة ووزير من دولة صديقة وشقيقة في الاسلام وطبعا تتركز مباحثاتنا معهم في تطوير العلاقات بين الباكستان والمملكة اكثر مما كانت في السابق.

وعن قضية السفن البحرية التي ضربت في الخليج قال سموه: على كل حال يجب ان ندرك ان الحماية التامة من الله سبحانه وتعالى وما من انسان في الدنيا إلا يتعرض لشيء ولكن لابد من ان هناك عقابا لمن يتعدى على حقوقنا واضاف سموه بان الوضع طبيعي ويجب ان لا نهتز من ضرب ناقلة او غيرها وهذه امور منتظرة ويجب ان نكون متيقظين لاي حدث ومجابهين لاكبر من هذا.

وسئل سمو الامير سلطان عن انعقاد مؤتمر القمة العربي القادم في مثل هذه الظروف فاجاب سموه بان هناك اجتماعا لوزراء الخارجية في تونس في الجامعة العربية لتقرير هذا الموضوع.

وسألت (الجزيرة) سموه عن الابتعاث الداخلي لضباط القوات المسلحة فقال: الابتعاث الداخلي مستمر في الجامعات والكليات بانواعها.

تصريح الامير مقرن

كما ادلى صاحب السمو الملكي الامير مقرن بن عبدالعزيز امير منطقة حائل بالتصريح التالي:

الحمد لله شيء يدعو للفخر والاعتزاز وكم تمنيت ان اكون مشاركا لبعض من اخواني الذين سبق ان دربوني ولي الشرف أنني دربت بعض الطيارين وطرت مع طيارين من طيارين (ف - ١٥) وارجو من الله العلي القدير ان يجعل فيهم خيرا وبركة.. واهيب بجميع الشباب السعودي وشباب دول الخليج بالانخراط في هذا السلك الشريف خدمة للدين وللقيادة والوطن.. وفي الواقع اعتبر هذا اليوم من اسعد ايامي بأن أحضر واري ثمرة جهود كان لي فيها مساهمة ضئيلة جدا ولكن بغض النظر عن ضآلة الجهد الا اني اشعر بالفخر والاعتزاز واتمنى للخريجين التوفيق. ولا زالوا في بداية المشوار فالمشوار امامهم طويل وهذا التخرج اول حلقة ولكن الوصول الى ما وصل اليه اخوانهم يحتاج الى جهد مكثف وتعمق لأن الكلية تعطيهم فقط المبادىء العسكرية ومبادىء الطيران والباقي عليهم والاسباب امامهم وانشاء الله نتمنى لهم التوفيق.

وقائع الاحتفال

هذا وقد شرف صاحب السمو الملكي الامير عبدالله بن عبدالعزيز ولي العهد ونائب رئيس مجلس الوزراء ورئيس الحرس الوطني صباح امس احتفال كلية الملك فيصل الجوية بمناسبة تخريج الدفعة السادسة والعشرين من طلبتها وقد وصل سموه الى مقر الاحتفال في الساعة التاسعة من صباح امس.

وكان في استقبال سموه صاحب السمو الملكي الامير سلطان بن عبدالعزيز النائب الثاني لرئيس مجلس الوزراء ووزير الدفاع والطيران والمفتش العام ومساعد وزير الدفاع والطيران للشئون العسكرية عثمان الحميد ورئيس هيئة الاركان العامة الفريق اول ركن محمد الحماد وقائد القوات الجوية الفريق طيار ركن محمد صبري وقائد الكلية العميد طيار ركن منصور الجعويني.

ولدى وصول سمو ولي العهد عزفت الموسيقى السلام الملكي ثم استعرض سموه حرس الشرف بعد ذلك اخذ سموه مكانه في صدر الاحتفال الذي حضره صاحب السمو الملكي الامير عبدالرحمن بن عبدالعزيز نائب وزير الدفاع والطيران وصاحب السمو الملكي الامير بدر بن عبدالعزيز نائب رئيس الحرس الوطني وصاحب السمو الملكي الامير سلمان بن عبدالعزيز امير منطقة الرياض وصاحب السمو الملكي الامير مقرن بن عبدالعزيز امير منطقة حائل وعدد من اصحاب السمو الملكي الامراء واصحاب المعالي الوزراء ووزير الدفاع الباكستاني علي احمد تالبور وقادة وضباط القوات المسلحة والحرس الوطني والامن العام واولياء امور الطلبة.

ثم بدأ الحفل بآيات من القرآن الكريم وتلاه أحد طلبة الكلية.

كلمة قائد الكلية

القى بعد ذلك قائد الكلية العميد طيار ركن منصور الجعويني كلمة رحب فيها بسمو ولي العهد وبالحضور وعبر عن اعتزاز منسوبي كلية الملك فيصل الجوية بمشاركة سموه لهم فرحتهم بتخريج الدفعة السادسة والعشرين من ابنائها الضباط الطيارين والفنيين الذين سيكونون لبنة جديدة في بناء قواتنا المسلحة واشار الى ان كلية الملك فيصل الجوية التي افتتحها جلالة الملك فيصل يرحمه الله في الخامس عشر من الشهر الثالث عام ١٣٩٥هـ تخرج منها على مدي الخمسة عشر عاما الماضية خمس وعشرون دفعة من الضباط والفنيين يقفون اليوم مع افراد القوات المسلحة درعا واقيا بعد الآن لحماية امن وسلامة وطننا العزيز تحت قيادة جلالة الملك فهد بن عبدالعزيز المفدى وسمو ولي عهده الامين.

وفيما يلي نص الكلمة:

«الحمد لله القائل في محكم كتابه «يرفع الله الذين امنوا منكم والذي اوتوا العلم درجات».. ولنصل ونسلم على رسول الله القائل: لا يجتمع غبار في سبيل الله ودخان جهنم في جوف عبد ابدا... ورضي الله عن أصحابه الذين أعز بهم هذا الدين.

سيدي صاحب السمو الملكي ولي العهد، نائب رئيس مجلس الوزراء ورئيس الحرس الوطني الامير عبدالله بن عبد العزيز.. سيدي صاحب السمو الملكي النائب الثاني لرئيس مجلس الوزراء ووزير الدفاع والطيران والمفتش العام الامير سلطان بن عبد العزيز.. اصحاب السمو.. اصحاب الفضيلة... اصحاب المعالي.. ايها الحفل الكريم..

السلام عليكم ورحمة الله وبركاته ومرحبا بكم في صرح من صروح العلم وينبوع من ينابيع المعرفة.. وما اجمل المناسبات التي تعود على الامة بما يسعدها وعلى البلاد بما يعلي قدرها وكلية الملك فيصل الجوية ممثلة في طلابها والعاملين بها لا يسعهم الا ان يتقدموا بالشكر والتقدير والعرفان لمشاركتكم يا صاحب السمو فرحة ابنائكم وفرحتنا حفل تخريج الدفعة السادسة والعشرين من ابنائها كضباط طيارين وضباط فنيين حفل تخريج الدفعة السادسة والعشرين من ابنائها كضباط طيارين وضباط فنيين والذين سيتشرفون بمصافحة سموكم الكريم ليتسلموا من يد سموكم الجوائز والشهادات والرتب العسكرية بعد ان اكملوا جميع مناهج الكلية العسكرية منها والعلمية والتدريبات الجوية، واصبحوا مؤهلين ليكونوا ضباطا طيارين وضباطا فنيين في قواتنا الجوية... وتضيفون بذلك يا صاحب السمو لبنة جديدة في بناء قواتنا المسلحة مهنئا للخريجين بما حققوه من منجزات كانت ثمرة جهودهم وبقائهم طيلة الثلاث سنوات التي قضوها بالكلية ينهلون من ينابيع العلم والمعرفة التي يسرتها لهم حكومتنا الرشيدة..

سيدي صاحب السمو لقد افتتح الكلية الملك الراحل فيصل بن عبد العزيز يرحمه الله في ١٥-٣-١٣٩٠هـ واقترنت باسمه وقال عند افتتاحها وهو يرفع علمها (اللهم اجعلها نصرة لدينك ورفعة لوطننا العزيز وامتنا الكريمة)

وعلى مدى الخمسة عشر عاما الماضية قد تخرج من هذه الكلية خمس وعشرون دفعة من الضباط الطيارين والفنيين هم اليوم يقفون مع افراد القوات المسلحة درعا واقيا بعد الله لحماية امن وسلامة وطننا العزيز تحت قيادة جلالة الملك فهد ابن عبد العزيز حفظه الله وسموكم الكريم، والكلية تسير بخطى ثابتة نحو الأخذ باخر ما وصل اليه العلم في هذا المجال لتعليم وتدريب ابنائها...

ان ما يثلج الصدور ويبعث الأمل في النفوس اقبال الشباب السعودي على هذه الكلية بشكل منقطع النظير وذلك بدافع من ايمانهم وثقتهم بالله ثم بانفسهم بأنه لن يحمي الديار المقدسة وبلادهم ويدافع عنها الا ابناؤها ولانهم قد عرفوا ما للطيران من اهمية بالغة في عالم اليوم، والأمة التي تملك سلاحا جويا قويا بعد الايمان بالله سيكون لها دور كبير وفعال في حسم المعارك، ومن هذا المنطلق فقد قدمت حكومتنا الرشيدة كل دعم لقواتنا الجوية وقواتنا المسلحة..

سيدي صاحب السمو... ايها الحفل الكريم... ان الكلية تولي طلبتها العناية والرعاية والاهتمام وتأخذ بيدهم وتؤهلهم جسمانيا وفكريا، ويعمل منسوبوها بكل ما اوتوا من جهد وقوة لترسيخ وتقوية عرى الايمان في نفوس ابنائها وتقدم لهم احدث ما وصلت اليه العلوم العسكرية وعلوم الطيران والتدريبات الجوية والتخصصات الفنية لتؤهلهم بحق وليتشرف كل منهم بحمل شهادة البكالوريوس في العلوم الجوية مع رتبة ملازم طيار او ملازم فني، وما ذلك الا بفضل الله ثم بفضل ما توليه حكومة جلالة الملك فهد وسموكم وسمو النائب الثاني من اهتمام ورعاية وتوجيه، ولقاء اليوم بكم يا صاحب السمو هو اكبر دليل وشاهد على ذلك..

والكلية تضم بين جنباتها طلبة من الدول الشقيقة يشاركون اخوانهم السعوديين ويجدون منا كل عناية ورعاية واهتمام وسيتخرج اليوم مع زملائهم السعوديين طلبة من الدول الشقيقة البحرين وقطر والسودان.. علما بانه يتخرج من الكلية دفعتان في كل عام.. واليوم اذ نودع الخريجين لا يسعنا الا ان نبتهل الى الله العلي القدير ان يوفقهم ليأخذوا دورهم بجانب افراد قواتنا المسلحة واننا نهيب بزملائهم ليحذوا حذوهم واسمحوا لي يا سيدي ان ندعو شباب المملكة العربية السعودية الذين يجدون في انفسهم القدرة والعزيمة بأن يتقدموا ليلتحقوا بهذه الكلية وينهلوا من ينابيع العلم والمعرفة التي هيأتها لهم حكومتنا الرشيدة، وليفخر بهم اهلهم ووطنهم ويكونون ان شاء الله من المجاهدين في سبيل الله... فضل الله المجاهدين على القاعدين درجة.. وكلا وعد الله الحسنى...

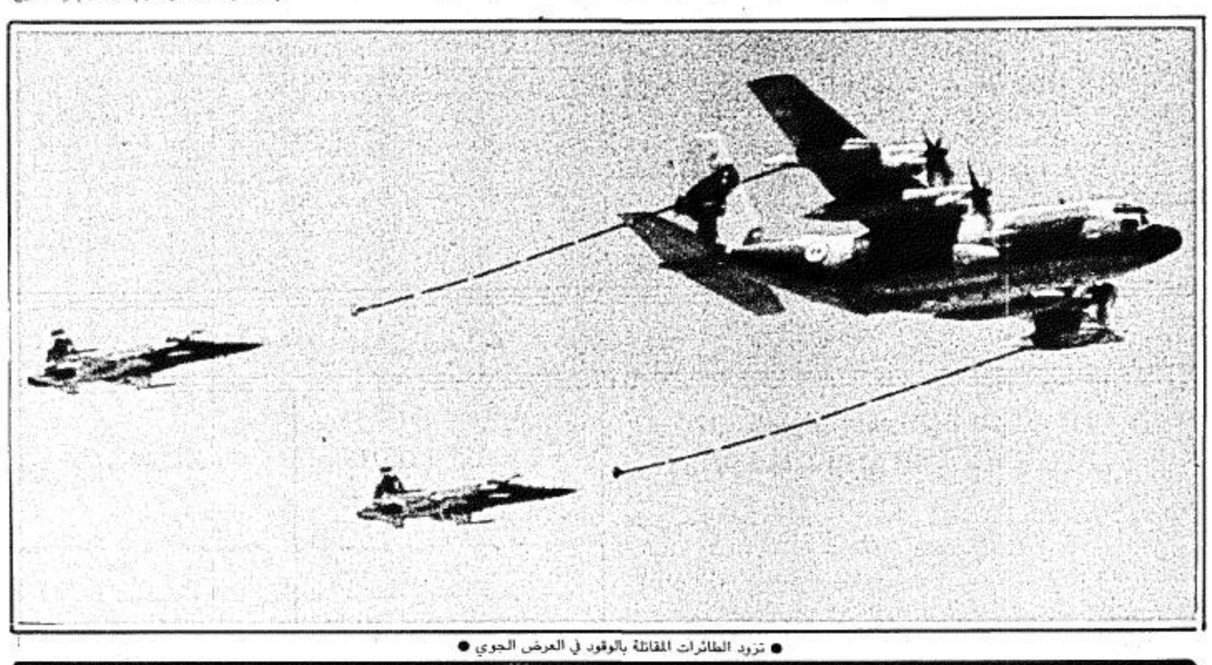

● تزود الطائرات المقاتلة بالوقود في العرض الجوي ●

الامير سلطان :

○ تشريف الأمير عبد الله للمناسبة دليل واضح على تكريم قواتنا المسلحة

○ على الشباب السعودي الالتحاق بالسلك العسكري قبل صدور قانون «خدمة العلم»

○ لا بد من العقاب لمن يعتدي على حقوقنا .. ويجب ان لا يهزنا ضرب ناقلة أو غيرها

○ علينا ان نكون متيقظين لأى حدث ومجابهين لاكبر من الذى حدث

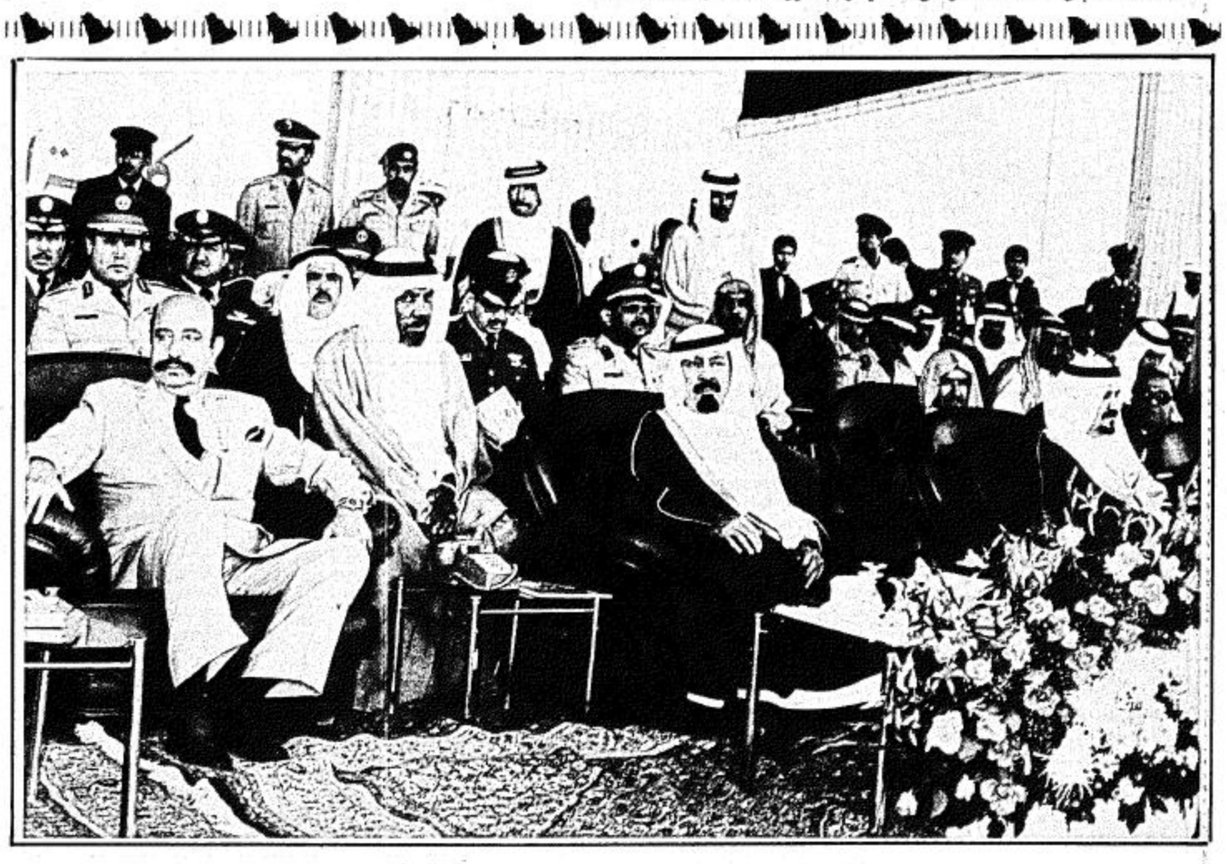

● سمو ولي العهد.. ويجلس على يمينه وزير الدفاع الباكستاني ●

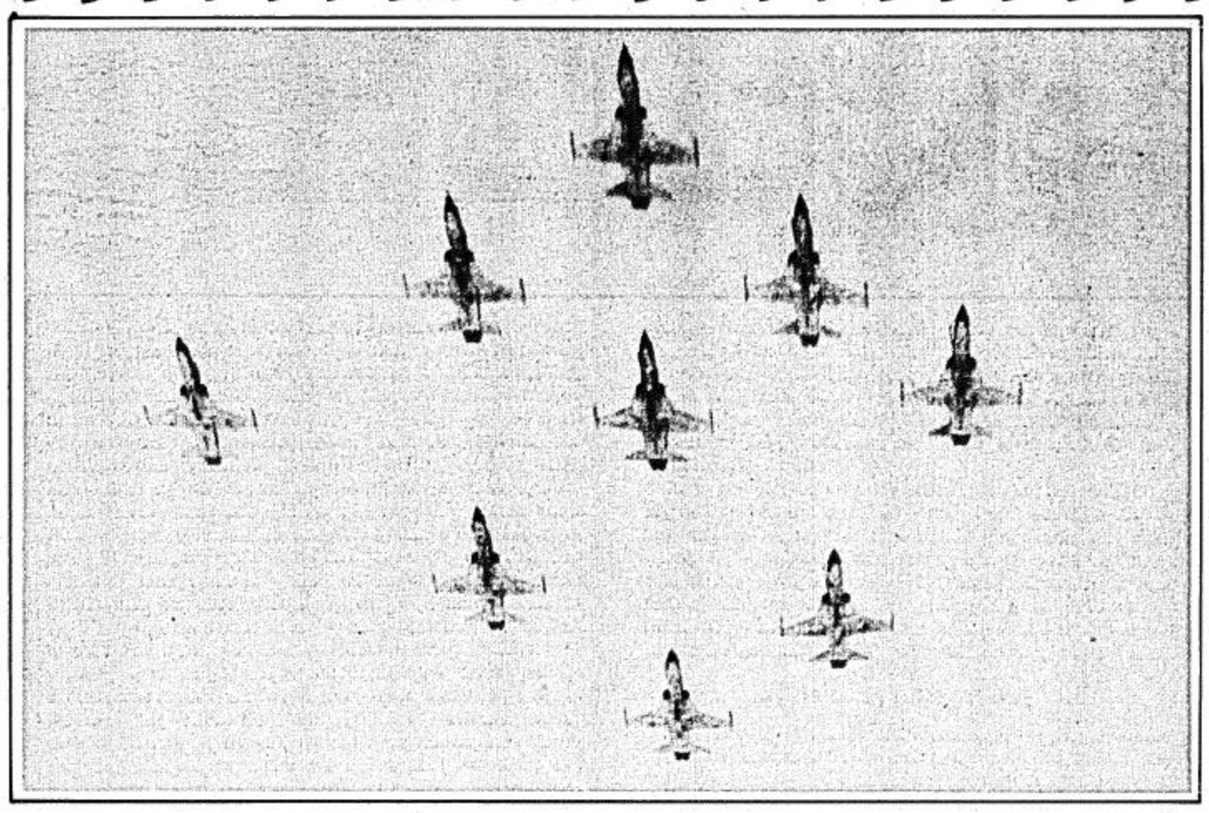

● احدى التشكيلات بالطائرات المقاتلة في العرض الجوي الكبير ●

سمو النائب الثاني :

○ الابتعاث الداخلي لضباط القوات المسلحة مستمر في الجامعات والكليات بانواعها

الامير مقرن :

○ الطيران العسكري مهنة شريفة يعتز بها كل من يسلكها

تغطية : يوسف التويم - محمد البدنه
تصوير : فتحي كالي

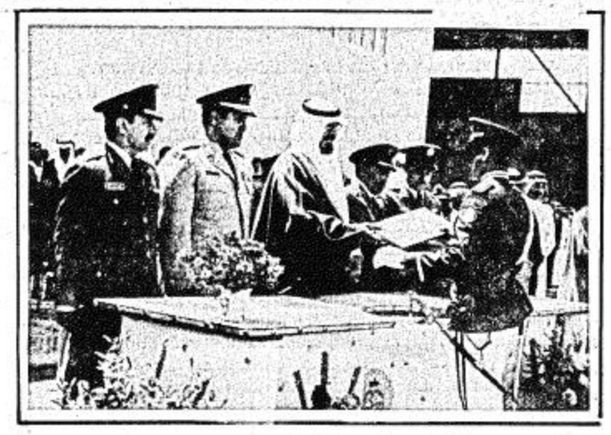

● سموه يسلم الشهادة لأحد الطيارين الخريجين ●

● الخريجون يستعرضون امام المنصة ●

● احد الخريجين يلقي كلمة ●

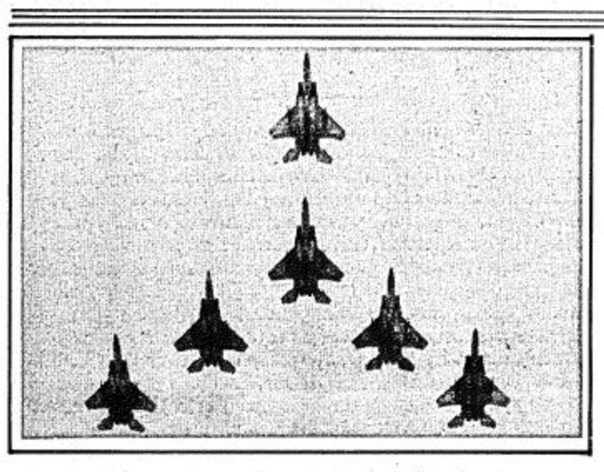

● الطائرات المقاتلة تؤدي تشكيلة جوية رائعة ●

واسمحوا لي يا سيدي ان انوه بالجهود الكبيرة التي يبذلها منسوبو هذه الكلية بجميع فئاتهم وان نبتهل الى الله العلي القدير ان يثيبهم على كل عمل صالح يقدمونه..

ولا يسعني هنا الا ان ابتهل الى الله العلي القدير ان يديم على الامة الاسلامية والعربية الامن والاستقرار وان يحفظ لهذه الامة مليكها وقائدنا جلالة الملك فهد ابن عبد العزيز وسموكم الكريم وسمو النائب الثاني، واختم حديثي بالصلاة والسلام على رسول الله محمد صلى الله عليه وسلم..

والسلام عليكم...

كلمة الخريجين

ثم القى احد الخريجين كلمة زملائه عبر فيها عن سعادتهم واعتزازهم بمشاركة سمو ولي العهد لهم فرحتهم بهذا اليوم الذي يمثل ذكرى في نفوسهم لا تنسى على مر الايام واعرب عن تقديره وشكره على ما وجدوه طوال السنوات الثلاث التي قضوها في الكلية من رعاية واهتمام من قبل المسؤولين فيها مكنتهم من التزود باحدث وسائل التدريب التي وفرتها حكومتنا الرشيدة.. وفيما يلي نص كلمة الخريجين:

الحمد لله والصلاة والسلام على رسول الله سيدنا محمد وعلى اله وصحبه اجمعين

سيدي صاحب السمو الملكي الامير عبدالله بن عبد العزيز ولي العهد ونائب رئيس مجلس الوزراء ورئيس الحرس الوطني..

ضيوفنا الاكارم..

السلام عليكم ورحمة الله وبركاته،

سيدي.. ان فرحتنا وسعادتنا لا توصف ونحن نرى اليوم بيننا ولي عهدنا الامين والساعد الأيمن لجلالة القائد الاعلى لقواتنا المسلحة يشاركنا فرحتنا بهذا اليوم العظيم والذي يمثل في نفوسنا ذكرى لا تنسى على مر الايام..

سيدي صاحب السمو... لقد قضينا في جنبات هذا الصرح الشامخ كلية الملك فيصل الجوية ثلاث سنوات نهلنا فيها من العلم والمعرفة وتزودنا فيها باحدث وسائل التدريب التي وفرتها لنا حكومتنا الرشيدة، ووجدنا خلالها كل رعاية واهتمام من قبل المسئولين في هذه الكلية، حتى وصلنا بفضل الله تعالى الى هذه المرحلة التي مكنتنا من التشرف بالوقوف بين يدي سموكم الكريم والتخرج كضباط طيارين وفنيين لنساهم مع زملائنا في القوات المسلحة لخدمة ديننا ومليكنا ووطننا..

سيدي ولي العهد.. لقد شاركنا الدراسة والتدريب في هذه الكلية العامرة اخوة لنا من دول شقيقة وعشنا معهم اسرة واحدة ترفرف عليها راية التوحيد وها هم اليوم يشاركوننا فرحتنا في هذا اليوم السعيد...

وختاما سيدي لكم منا العهد بأن نكون جندكم الاوفياء سلما على من سالمكم وحربا على من حاربكم...

والله نسأل ان يحفظ لهذه الامة مولاي جلالة الملك فهد خادم الحرمين الشريفين

وسموكم الكريم وسمو النائب الثاني وان يديم على الشعب السعودي نعمة الاسلام...

والسلام عليكم ورحمة الله وبركاته..

بعد ذلك بدأ العرض العسكري لطلبة الكلية ثم سلم الرقيب السلف علم الكلية للرقيب الخلف ومن ثم ادى الخريجون

القسم بعد ذلك سلم صاحب السمو الملكي الامير عبدالله بن عبدالعزيز الجوائز والشهادات والرتب للخريجين ثم بدأ الاستعراض الجوي الذي شاركت فيه طائرات «ف» خمسة و«ف» خمسة عشر واشتمل على تشكيلات جوية متنوعة تجلت فيها مهارة الطيار السعودي وقدراته العالية في استيعاب احدث ما وصلت اليه علوم الطيران الحديث وحاز ذلك اعجاب الحضور وثقتهم في قدرات شباب هذا البلد وطموحهم لمواكبة ما تنتجه التكنولوجيا في هذا المجال بعد ذلك قدم قائد الكلية لسمو ولي العهد درع الكلية هدية تذكارية بهذه المناسبة ثم اخذت بعض الصور التذكارية لسموه مع ضباط الكلية الطيارين والفنيين بعد ذلك عزفت الموسيقى السلام الملكي ايذانا بانتهاء الحفل ثم غادر صاحب السمو الملكي الامير عبدالله بن عبدالعزيز مقر الحفل مودعا بمثل ما استقبل به من حفاوة وترحيب.

العميد الجعويني :

○ الامة التي تملك سلاحا جويا قويا بعد الله سيكون لها دور قوي في حسم المعارك

○ هنيئا لنا بهؤلاء الخريجين.. وليفخر بهم أهلهم والوطن

□ جانب من الحضور □

لقطات من الاحتفال والاستعراض

● الاستعراض الجوي للطائرات في اجواء الرياض استمر حوالي ساعة من الزمن.

● شارك في الاستعراض الجوي طائرات «ف - ١٥» و «ف - ٥» وطائرات من طراز «سترايك ماستر» و «السسنا» وطائرات الهليوكوبتر وطائرات تزويد الوقود.

● قاد طائرات الاستعراض الخريجون الأوائل من كلية الملك فيصل الجوية.

● ظهرت التشكيلات الجوية لطائرات «ف - ١٥» المقاتلة على شكل انفرادي وجماعي كما شكلت في استعراضها حرف «اف» باللغة الانجليزية.

● سمو الامير عبدالرحمن بن عبدالعزيز نائب وزير الدفاع والطيران تولى الشرح لوزير الدفاع الباكستاني عن التشكيلات الجوية وغيرها من مجريات الحفل.

● تشرف قائدو الطائرات المشاركة في الاستعراض بالسلام على سمو ولي العهد بعد ان هبطوا بطائراتهم في الساحة.

● الخريجون سعدوا بصورة تذكارية اخذت لهم مع صاحب السمو الملكي ولي العهد كما تشرفوا فردا فردا بالسلام على سموه.

● قام قائد الكلية العميد الركن طيار منصور الجعويني بتقديم درع الكلية هدية لسمو ولي العهد الامين.

● الحفل ظهر بشكل تنظيمي رائع برزت فيه جهود الكلية صاحبة الخبرة في الاحتفالات الكبيرة من هذا النوع.

● قاعدة الرياض الجوية شاركت في امداد الطائرات بالوقود وفي عمليتي الاقلاع والهبوط لطائرات الاستعراض.

● سمو الامير مقرن بن عبدالعزيز امير منطقة حائل عانق قائدي طائرات الاستعراض بحرارة بعد نزولهم الى الارض ولما سئل سموه عن سبب العناق قال انه الود بين الزملاء الطيارين الذي يتجدد يوما بعد يوم.

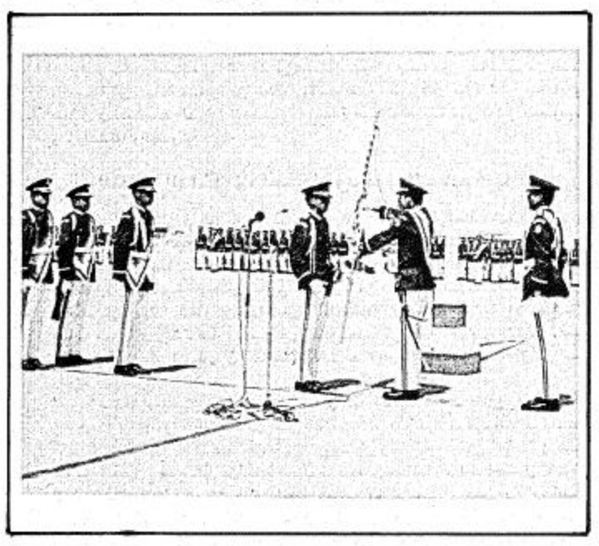

● لقطة من مراسيم تسليم العلم ●

شعر الكلية بالمناسبة

نحمد لنا رب لفضله شكرناه ... بدينه توحد كل قاصي وداني
درب المعالي بالمصاعب وصلناه ... هانت وذللنا صعاب الاماني
ويا مرحبا عد غيم نثر ماه ... واعداد من قاسى هموم الزماني
واعداد ما مدت من الجود يمناه ... واعداد ما بنيت قصور ومباني
برجل كريم مقدم العز ملفاه ... رجل له الطولات اول وثاني
عبدالله اللي دايم نتبع اخطاه ... اقولها واجهر بها بالعلاني
ويا مرحبا بللي لفونا بمشهاه ... ترحيبة من قلب ولد بن ثاني
ترحيبة من قلب ما بها مراواه ... وبرهان قولي ما نطق به لساني
حنا بصرح شامخ له مزاياه ... به الحال الاول ينقلب حال ثاني
هلوا علينا علم حنا فهمناه ... وتدريب جوي يقهر العدواني
علم غزير كل نفس تمناه ... وما كل نفس بالجدارة تباني
الحر الاشقر حافظ ما تلقاه ... وما ينسى المعروف غير الهداني
جميلكم محفوظ بالربع والله ... هذا كلام الصدق ماهوب بهتاني
الفضل لله حاكم كل دنياه ... اللي على درب العلا ما نهاني
ثم للذي يعجبك فعله ومبداه ... فيصل عسى مأواه خضر الجناني
باسمه تسمى صرحنا اللي قصدناه ... اقولها صدق واحد عليها وزاني
وانا وربعي نحصد اللي بذرناه ... ومن يزرع الخيرات للطيب جاني
وانا وربعي نفهم اللي درسناه ... ونخدم شعار العز سر وعلاني
شعارنا الرحمن نعمل على ارضاه ... ونحمي له دين علينا بياني
ثم المليك اللي مع الحق مبداه ... قرم حكيم والوصف طير حوراني
ولا الوطن نحميه من دون اعداه ... ومن تابع الشيطان له يوم فاني
وعد نقوله لابن صهيون ويلاه ... ونوفي وعدنا لو يطول الزماني
ونسقيه مر الويل ونكثر من سقاه ... ويشوف نفسه حاقرة بالهواني
هذا القسم نقسمه لك انت وياه ... اما حياة العز ولا فواني
هذا طريق ماضين قد مشيناه ... من اعطاك وعد يلزاه ما هي تماني
هذاك يوم السعد يا زين طرياه ... ترجيه طيور شلوى بصدق الاماني
وصلاة ربي عد حرف كتبناه ... على النبي المصطفى سر وعلاني