ثلاجات هيتاشي
٥٠ عاماً من الخبرة
• فريزر بمروحة .
• مقاسات وألوان مختلفة بمفتاح .
• ضمان خمس سنوات للكومبرسور .
• قطع غيار متوفرة .
للمناطق الاستوائية
الوكلاء الوحيدون :
شركة حمد العبدالله العيسى وأولاده
الرياض (المظلم الساحر) ٤٠٢٧٦٨٤ جده ٦٥١٩٤٨٤ الدمام ٨٤٢٥٦٤

١ ريال

الجزيرة

٦٤ صفحة

صحيفة يومية تصدر عن مؤسسة الجزيرة للصحافة والطباعة والنشر

مركز الصانع للخدمات الإلكترونية
أحدث ما توصلت إليه التكنولوجيا الأمريكية
جهاز فيديو نقال صغير
مع كاميرا ملونة وشريط صغير
لرجال الأعمال .. لرجال التعليم
للرياضيين .. للرحلات .. والحفلات
الرياض - ت ٤٠٤٢١٠٣ - ص ب ١٦٤٩٧ - تلكس ٢٠١٨٣٠ سافي

بسم الله الرحمن الرحيم ـ السنة التاسعة عشرة ـ العدد ٣٥٧١ الاثنين ٢٢ شعبان ١٤٠٢ هـ ـ الموافق ١٤ يونيو ١٩٨٢م

AL - JAZEERAH DAILY NEWSPAPER — No. 3571 / year 19th / 14 — 6 — 1982

وداعاً.. يا حبيب الشعب

○ في جو حزين .. أبناء خالد يودعونه بالدموع إلى مثواه الأخير

الفهد ملكاً للمملكة .. وعبدالله ولياً للعهد

○ جلالة الملك فهد يوجه كلمة إلى الشعب يعزي فيها بوفاة الوالد خالد بن عبدالعزيز

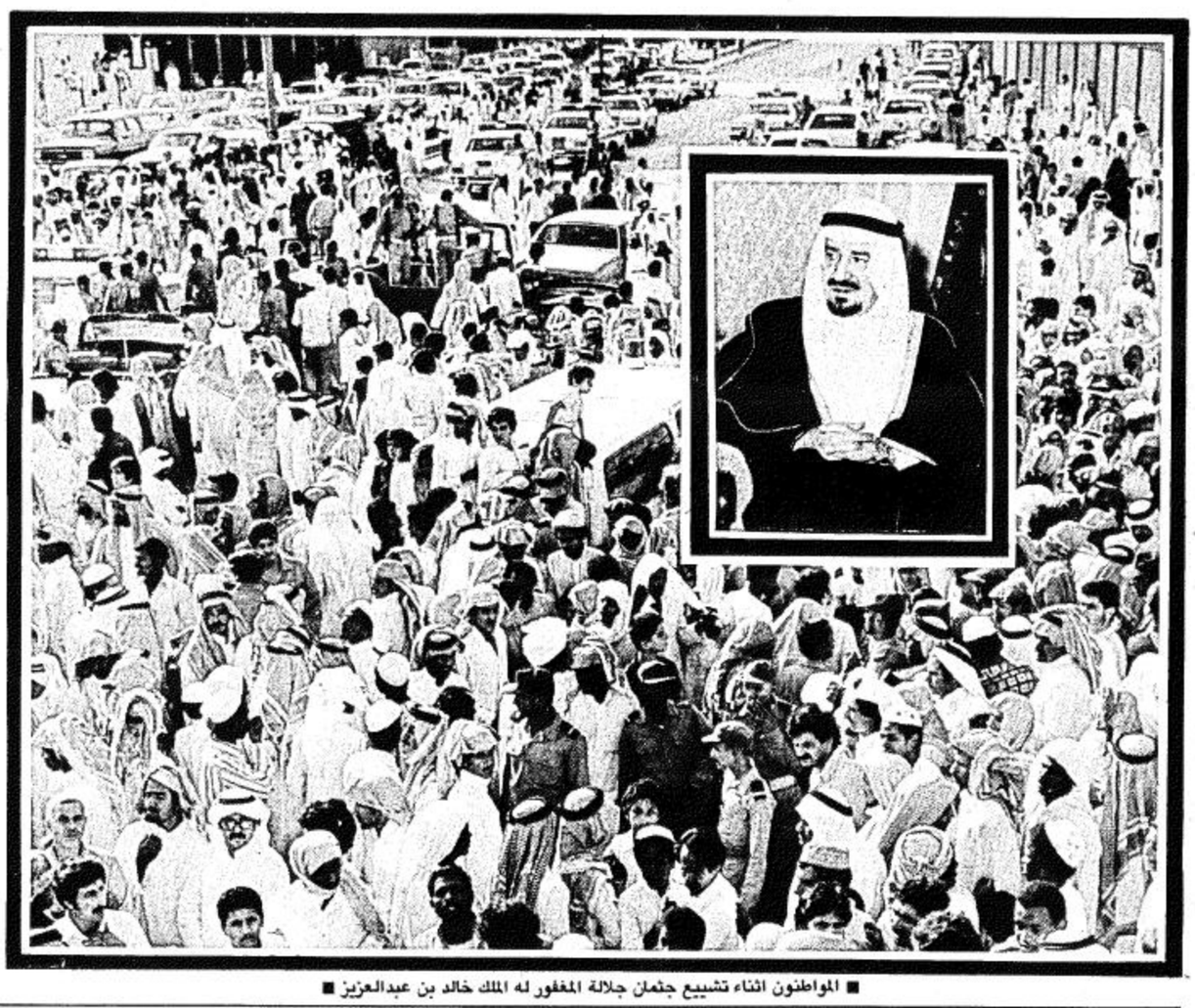

■ المواطنون اثناء تشييع جثمان جلالة المغفور له الملك خالد بن عبدالعزيز ■

ودعت البلاد امس مليكها وباني نهضتها وقائد مسيرتها جلالة الملك خالد ابن عبدالعزيز الذي فاجأته المنية اثر نوبة قلبية فجعت فيه بلاده وشعبه وامته العربية والاسلامية حيث ران الحزن والاسى البليغان على القلوب والنفوس..

هذا وقد صدر بيان من الديوان الملكي اعلن النبأ الفاجع جاء فيه:

بسم الله الرحمن الرحيم

يبلغ الاسى والحزن ينعي الديوان الملكي بإسم صاحب السمو الملكي ولي العهد وكافة افراد الاسرة ونيابة عن الامة حضرة صاحب الجلالة الملك المعظم حيث وافاه الاجل المحتوم على اثر نوبة قلبية، فانا لله وانا اليه راجعون..

هذا ومن ناحية اخرى اعلنت امس مبايعة صاحب السمو الملكي الامير فهد ابن عبدالعزيز ولي العهد ملكا للمملكة العربية السعودية خلفا للمغفور له جلالة الملك خالد بن عبدالعزيز، كما عين صاحب السمو الملكي الامير عبدالله بن عبدالعزيز، النائب الثاني لرئيس مجلس الوزراء ورئيس الحرس الوطني وليا للعهد..

وقد اصدر الديوان الملكي البيان التالي الصادر في هذا الشان:

لقد قام افراد الاسرة وعلى راسهم صاحب السمو الملكي الامير محمد بن عبدالعزيز بمبايعة ولي العهد الامير فهد ابن عبدالعزيز ملكا على البلاد، وبعد اتمام البيعة اعلن صاحب الجلالة الملك فهد بن عبدالعزيز ترشيح صاحب السمو الملكي الامير عبدالله بن عبدالعزيز وليا للعهد.

وقد اجمع افراد الاسرة على ذلك وقاموا بمبايعة سموه وقد تقرر ان يقوم المواطنون بالبيعة لجلالة الملك فهد بن عبدالعزيز ولسمو ولي العهد الامير عبدالله بن عبدالعزيز في قصر الحكم بالرياض صباح اليوم الاثنين..

هذا ومن ناحية اخرى القى جلالة الملك فهد بن عبدالعزيز المعظم كلمة مؤثرة من التليفزيون مساء امس يعزي فيها الشعب العربي السعودي الوفي في وفاة مليكه المغفور له جلالة الملك خالد ابن عبدالعزيز وفيما يلي نص كلمة جلالته..

الحمد لله الباقي الذي لايفنى والصلاة والسلام على رسوله الذي ما ترك هذه الدنيا الا بعد ان اكمل رسالته وبعد.

ففي هذه اللحظات القاسية التي نودع فيها ملكنا الراحل خالد بن عبدالعزيز بعد ان اختاره الله الى جواره فترك قلوب هذه الامة مليئة بالاسى والحزن.. اتوجه الى كل فرد من افراد الشعب العربي السعودي الوفي بالعزاء في فقيده الغالي.. فقد كان الملك خالد رحمه الله ابا واخا لنا جميعا منحنا الحب والاخلاص والتفرغ لخدمتنا والاهتمام بشئوننا وقدم الكثير للعرب والمسلمين مبتغيا من ذلك وجه الله ونصرة دينه واعلاء كلمته ومحبتنا للفقيد توجب علينا ان نواصل مسيرته ونسعى لتحقيق اماله واكمال خطته متمسكين بكتاب الله وسنة نبيه صلى الله عليه وسلم لانبتغي الا رفعة شان العرب والمسلمين وتحقيق الازدهار لهذا الوطن الكريم وازاء هذه المصيبة التي اصابت قلوب المسلمين عامة وهذه الامة خاصة ليس لنا الا الصبر على قضاء الله والاحتساب والتوجه الى الله ان يتغمد الفقيد برحمته ويسكنه فسيح جناته.. ونقول ما امرنا الله به عند وقوع المصيبة «حسبنا الله ونعم الوكيل» والسلام عليكم ورحمة الله وبركاته.

■ جلالة الملك المفدى يوجه كلمة للمواطنين ■

■ جثمان الملك الراحل عند وصوله لمطار الرياض ■

في المسجد الجامع الكبير..

المسلمون يؤدون الصلاة على جثمان المغفور له الملك خالد بن عبدالعزيز

الرياض: واس

اديت عقب صلاة العصر امس الصلاة على جثمان المغفور له جلالة الملك خالد بن عبدالعزيز.. وقد ادى الصلاة على الفقيد جلالة الملك فهد بن عبدالعزيز وصاحب السمو الملكي الامير عبدالله بن عبدالعزيز ولي العهد وكل من سمو الشيخ جابر الصباح امير دولة الكويت وسمو الشيخ عيسى بن سلمان ال خليفة امير دولة البحرين وسمو الشيخ خليفة بن حمد ال ثاني امير دولة قطر وفخامة الرئيس الجيبوتي حسن جوليد.. كما ادى الصلاة على الفقيد اصحاب السمو الملكي الامراء والمعالي الوزراء وكبار المسئولين من مدنيين وعسكريين وجموع غفيرة من المواطنين.

وقد شاركت اذاعة وتلفزيون المملكة في نقل وقائع الصلاة حية على الهواء مباشرة من الجامع الكبير بالرياض.

وكان جثمان جلالة الملك خالد قد وصل الى المسجد في الساعة الثالثة و٥٥ دقيقة من بعد ظهر امس .. وكان المسجد قد غص منذ ساعات بالالاف من المصلين الذين يمثلون مختلف الدول والشعوب العربية والاسلامية والذين حرصوا على الصلاة على الفقيد سائلين الله له الرحمة والمغفرة.. وكان يخيم على الجميع الحزن والاسى لفقد واحد من رجالات هذه الامة الاعزاء الذين نذروا حياتهم لخدمة دينهم وامتهم ومعايشتها في السراء والضراء.. وكان في معية الجثمان صاحب السمو الملكي الامير عبدالله بن عبدالعزيز ولي العهد وصاحب السمو الملكي الامير سلطان بن عبدالعزيز وزير الدفاع والطيران ومعالي وزير الاعلام والسيد الحبيب الشطي الامين العام لمنظمة المؤتمر الاسلامي.

وحول المسجد وعلى طول الشوارع المجاورة اصطف الالاف من المواطنين لالقاء النظرة الاخيرة على جثمان الفقيد وتوديعه الوداع الاخير قبل ان يوارى جثمانه ثرى هذا البلد الطيب.. وكان الجميع يتهامسون فيما بينهم ومن خلال مشاعر الحزن والايمان بقضاء الله بمآثر الفقيد طيب الله ثراه معاهدين الله على استمرار المسيرة التي قادها جلالته زهاء سبع سنوات في خدمة وطنه ومواطنيه وامته الاسلامية والعربية داعين الله ان يسكنه الفردوس وان يهبهم الصبر والسلوان على هذا المصاب الجلل.

ووجه فضيلة الشيخ عبدالعزيز بن باز الرئيس العام لادارات البحوث العلمية والافتاء والدعوة والارشاد كلمة نعى فيها جلالة الملك خالد بن عبدالعزيز الى الامة العربية والاسلامية وابن فيها الفقيد داعيا الله ان يتغمده برحمته وغفرانه وان يوفق خليفته جلالة الملك فهد بن عبدالعزيز وسمو ولي عهده الى ما يحبه ويرضاه.. ودعا المسلمين الى الايمان بقضاء الله في خلقه مؤكدا ان الموت حق على كل حي وان على المؤمن ان يواجهه بالصبر والتحمل.

وفي الساعة الرابعة و١٠ دقائق من بعد ظهر امس دخل جثمان الفقيد محمولا على اعناق ابنائه المواطنين الى المسجد الكبير بالرياض في الوقت الذي انهالت فيه دموع الجموع الغفيرة التي ملأت المسجد وارتفعت اصوات المكبرين الداعين له برحمة الله الواسعة.

وفي هذه الاثناء كان جلالة الملك فهد ابن عبدالعزيز وسمو ولي عهده وافراد الاسرة الملكية الكريمة يتلقون التعازي من الحاضرين.

ثم اقيمت صلاة العصر وام المصلين فضيلة الشيخ عبدالعزيز بن باز وعقب صلاة العصر اقيمت الصلاة على جثمان الفقيد رحمه الله.

وورى في الساعة الخامسة الا ربعا من بعد عصر امس بمقبرة العود بالرياض جثمان المغفور له جلالة الملك خالد بن عبدالعزيز بعد ان اديت عليه الصلاة عقب صلاة العصر بالمسجد الجامع الكبير بالرياض.

وقد شارك جلالة الملك فهد بن عبدالعزيز وصاحب السمو الملكي الامير عبدالله بن عبدالعزيز ولي العهد وصاحب السمو الملكي الامير سلطان بن عبدالعزيز وزير الدفاع والطيران واصحاب السمو الملكي الامراء والمعالي الوزراء وكبار المسئولين في حمل فقيد الامة العربية والاسلامية على اعناقهم وتوسيده مثواه الاخير داعين الله ان يتغمده بواسع رحمته وان يلهم امته الصبر والسلوان.

وكانت الشوارع المحيطة بالمقبرة قد غصت بالالاف من المواطنين الذين اصروا على الانتظار في حزن واسى بالغين لساعات طوال ليلقوا النظرة الاخيرة على الفقيد الراحل وليودعوه الوداع الاخير عرفانا من ابنائه المواطنين بما قدمه لهم طوال حياته من عمل وبذل وتضحية في سبيل اسعادهم.. رحم الله الفقيد وتغمده بواسع رحمته انه سميع مجيب.

جلالة الملك وسمو ولي العهد يعزيان الأمير محمد في منزله

الرياض: واس

قام جلالة الملك فهد بن عبدالعزيز المفدى وصاحب السمو الملكي الامير عبدالله بن عبدالعزيز ولي العهد ونائب رئيس مجلس الوزراء ورئيس الحرس الوطني وصاحب السمو الملكي الامير سلطان بن عبدالعزيز النائب الثاني لرئيس مجلس الوزراء ووزير الدفاع والطيران والمفتش العام بزيارة لصاحب السمو الملكي الامير محمد بن عبدالعزيز بمنزل سموه عقب وصولهم الى الرياض من الطائف.

وقد قدموا لسموه العزاء في فقيد الامة العربية والاسلامية جلالة المغفور له الملك خالد بن عبدالعزيز.

كما استقبل صاحب السمو الملكي الامير محمد بن عبدالعزيز عددا من اصحاب السمو الملكي الامراء والوزراء والعلماء وجموعا من المواطنين الذين قدموا لسموه التعازي في المغفور له جلالة الملك خالد تغمده الله برحمته.

في أول أمر ملكي يصدره جلالة الملك فهد بن عبدالعزيز..

ولي العهد الأمير عبدالله نائباً لرئيس مجلس الوزراء.. والأمير سلطان نائباً ثانياً

جميع أعضاء مجلس الوزراء الحاليين يستمرون في مناصبهم .. برئاسة جلالته

الرياض: و ا س....

اصدر جلالة الملك فهد بن عبد العزيز المفدى امره باستمرار جميع اعضاء مجلس الوزراء الحاليين في مناصبهم برئاسة جلالته... وتعيين صاحب السمو الملكي الامير عبد الله بن عبد العزيز ولي العهد ورئيس الحرس الوطني نائبا لرئيس مجلس الوزراء وصاحب السمو

الملكي الامير سلطان بن عبد العزيز وزير الدفاع والطيران والمفتش العام نائبا ثانيا لرئيس مجلس الوزراء.

وفيما يلي نص الامر الملكي الكريم.

امر ملكي ٢٥٥/أ

في ١٤٠٢/٨/٢١هـ.

بعون الله تعالى نحن فهد بن عبد العزيز ال سعود ملك المملكة العربية السعودية بعد الاطلاع على المادتين الثامنة والحادية عشرة من نظام مجلس الوزراء الصادر بالمرسوم الملكي رقم ٣٨ وتاريخ ١٣٧٧/١٠/٢٢هـ وبناء على مقتضيات المصلحة العامة... امرنا بما هو ات..

اولا... يستمر جميع اعضاء مجلس الوزراء الحاليين في مناصبهم برئاستنا.

ثانيا... يعين صاحب السمو الملكي الامير عبد الله بن عبد العزيز ولي العهد ورئيس الحرس الوطني نائبا لرئيس مجلس الوزراء.

ثالثا... يعين صاحب السمو الملكي الامير سلطان بن عبد العزيز وزير الدفاع والطيران والمفتش العام نائبا ثانيا لرئيس مجلس الوزراء.

رابعا.. على رئيس مجلس الوزراء تنفيذ امرنا هذا.

هؤلاء يصلون اليوم

علمت (الجزيرة) انه من المتوقع ان يصل الى مطار الرياض اليوم عدد من زعماء وكبار المسئولين في بعض الدول العربية والاسلامية والاجنبية لتقديم العزاء في وفاة المغفور له جلالة الملك خالد.

حيث سيصل السلطان قابوس سلطان عمان والرئيس المصري حسني مبارك والملك خوان كارلوس ملك اسبانيا والرئيس السوداني جعفر محمد نميري والرئيس الصومالي محمد زياد بري وولي عهد المغرب الامير سيدي محمد والسيد محمد مزالي رئيس وزراء تونس.

كذلك سيصل الامير تشارلز ولي عهد بريطانيا.