رياضة
الهلاليون يواجهون الاتحاد بتطلع آخر. ١٠

استراحة
الباحة مدينة الجمال والمناظر الخلابة.. ١٦

منوعات
مكائن البيع الذاتي للماكولات الخفيفة بجدة. ٢١

طب
التشخيص والعلاج بـ «الانجليزية» لهذه الأسباب. ٢٤

ريكوه اف. تي ٢٢٦٠
RICOH FT2260
الأسلوب الجديد في آلة مدرسية للتصوير والتكبير
• سرعة ١٦ نسخة في الدقيقة
• تكبير وتصغير من ٥٠٪ - ١٥٠٪
• مقبرة الحجم بالسعر المناسب
مؤسسة بيت الرياض
الجريسي JERAISY
الحل الشامل للمكتب

بسم الله الرحمن الرحيم

الجزيرة

صحيفة يومية تصدر عن مؤسسة الجزيرة للصحافة والطباعة والنشر

الخميس ٢٢ جمادى الاولى ١٤١٢هـ ٧ القوس ١٣٦٩ هـ ش. ٢٨ تشرين الثاني (نوفمبر) ١٩٩١ - السنة التاسعة والعشرون - العدد ٧٠٠٠. ٢٤ صفحة - ريالات

Al-Jazeera Daily Newspaper- 29Th Year Thursday 22/5/1412H. 7 Al-Qouse 1369H. SH- 28/11/1991G. No. 7000.

إذا لم تكن هذه العلامة على سيارتك ربما دفعت أكثر مما يجب
معرض الأختيار للسيارات
Elektiar Showroom FOR YOUR CHOICE OF CARS
لجميع أنواع السيارات الجديدة والمستعملة
مع امكانية استبدال سيارتك بسيارة أخرى
الرياض .. طريق خريص .. حي المعارض
هاتف: ٤٣١٥٥٣٦ / ٤٣١٥٤٥٦ ص.ب ٣١٧٦

قبل الطبع

عسكريون يسيطرون على الاذاعة في توجو

خيم غموض امس الاربعاء في لومي حيث قال مصدر دبلوماسي تم الاتصال به هاتفيا من ابيدجان ان عسكريين سيطروا على الاذاعة والتلفزيون في توغو وان العديد من الجرحى سقطوا في مختلف احياء المدينة في اشتباكات عنيفة استخدمت فيها الاسلحة النارية.

مسئول بريطاني حكومي يشهد امام البرلمان في اطار تحقيق سيستمر عدة شهور

انطلت خدعة صدام للحكومة البريطانية بشأن «المدفع العملاق»

بوش: هناك الآن انشقاق متنام داخل العراق يستهدف اسقاط صدام

كشف مسئول حكومي بريطاني عن ان نظام العراق قام بعملية معقدة لخداع الحكومة البريطانية كي تسمح ببيع مواسير ضخمة من الصلب ساعدت بغداد في صنع ما وصف «بالمدفع العملاق».

وقال جون ميدواي المسئول بادارة التجارة والصناعة في اليوم الاول لتحقيق برلماني في مبيعات من المعدات العسكرية للعراق ان قضية المدفع العملاق كشفت وجود نقاط ضعف في نظام الرقابة على الصادرات البريطانية.

وقال ميدواي المسؤول عن قسم التجارة الخارجية في الدائرة للجنة التجارة والصناعة للبرلمان ان العراق قام بعملية خداع معقدة للغاية مع بريطانيا «نجحت جزئيا».

لكنه اضاف قائلا ان العراق لم ينجح في صنع سلاح اكبر لأن ضباط الجمارك البريطانيين ضبطوا جزءا من المدفع قبل ان يغادر البلاد.

وقد صودرت شحنة من ثماني

(البقية ص ٢٢)

مليخ - لبنان (أ.ب) جندي بالجيش اللبناني يجلس فوق مركبة مدرعة في مليخ بعد حادث اطلاق صاروخ على مركبة عسكرية بواسطة القوات الاسرائيلية والميليشيات مما ادى الى مصرع ثلاثة جنود لبنانيين وجرح اثنين.

لجنة التعاون التجاري: استكمال إنشاء السوق المشتركة وتوحيد السياسة التجارية

المجلس الوزاري لمجلس التعاون الخليجي ترك بحث الترتيبات الأمنية للقمة

اختتم المجلس الوزاري لمجلس التعاون لدول الخليج العربية اعمال جلسته الثالثة المغلقة الليلة قبل الماضية في الكويت.

وصرح الامين العام لمجلس التعاون عبد الله يعقوب بشارة - طبقا لـ «واس» - ان اصحاب السمو والمعالي وزراء الخارجية بحثوا الجوانب السياسية والعسكرية والاقتصادية بشكل عام وكذلك العلاقات مع دول المنطقة في اطار منظور دول المجلس حول كيفية سبل تحقيق استقرار الامن الخليجي.

واوضح في تصريح عقب الجلسة انه تم بحث موضوع الشرق الاوسط والاتصالات حول مؤتمر السلام ودور مجلس التعاون في الحفاظ على المسيرة والحفاظ على وحدة الموقف العربية في اطار المؤتمر وتعزيز التنسيق وفق الشرعية الدولية وقرارات مجلس الامن.

(البقية ص ٢٢)

زعيم الخمير الحمر ينجو من الموت ضربا

افاد شهود ان الزعيم التاريخي للخمير الحمر خيو سلمفان اوسع ضربا من قبل مجموعة من الكمبوديين بعيد وصوله الى العاصمة الكمبودية.

وتدخل الجيش الحكومي تسانده الدبابات طبقا لـ «أ. ف. ب» لانقاذ زعيم الخمير الحمر من الموت ضربا وقام بنقله والدماء تغطي راسه الى المطار لتسفيره الى بانكوك.

طنطاوي يستقبل الحماد

استقبل معالي وزير الدفاع في جمهورية مصر العربية الفريق اول محمد حسين طنطاوي امس رئيس هيئة الأركان العامة الفريق اول ركن محمد صالح الحماد والوفد المرافق الذي يزور القاهرة حاليا.

وحضر المقابلة رئيس أركان حرب القوات المسلحة المصرية الفريق صلاح حلبي.

وفي تصريحات للصحفيين عقب

(البقية ص ٢٢)

اتهام منظمة آل بوتو

مهاجمة منزل سياسي باكستاني ومقتل شرطي

قالت الشرطة ان مسلحين هاجموا منزل عضو حزب من الائتلاف الحاكم في باكستان امس الاربعاء وقتلوا شرطيا واصابوا آخر من القوات التي تتولى حراسة المنزل في كراتشي.

واطلق اربعة من المسلحين النيران طبقا لـ «رويتر» من سيارة مسرعة على الشرطة المتمركزة امام

(البقية ص ٢٢)

استقبل جموعا من المواطنين

سمو ولي العهد يتلقى ٣ رسائل من الشيخ زايد ورئيسي وزراء اليابان السابق والحالي

تلقى صاحب السمو الملكي الأمير عبد الله بن عبد العزيز ولي العهد ونائب رئيس مجلس الوزراء ورئيس الحرس الوطني رسالة من اخيه صاحب السمو الشيخ زايد بن سلطان آل نهيان رئيس دولة الامارات العربية المتحدة الشقيقة.

وقام بنقل الرسالة معالي الشيخ

(البقية ص ٢٢)

أمران ملكيان بترقية عدد من ضباط وزارة الداخلية الى رتبة لواء

صدر أمران ملكيان برقم ٥٥/أ ورقم ٦٠ في ١٤١٢/٥/١٠هـ بترقية عدد من الضباط بوزارة الداخلية من رتبة عميد الى رتبة لواء وهم العميد حسين عبد الله العبدلي

(البقية ص ٢٢)

تمثل ترقيم وحصر المباني والمساكن والأسر

بدء نشاطات المرحلة الميدانية التحضيرية الثانية للتعداد

تستمر ٤٢ يوما يقوم المراقب خلالها بزيارة واحدة لرب الأسرة

بدأت بعد ظهر امس الاربعاء الموافق ١٤١٢/٥/٢١هـ في جميع انحاء المملكة نشاطات المرحلة الميدانية التحضيرية الثانية من مراحل التعداد العام للسكان والمساكن وهي مرحلة ترقيم وحصر المباني والمساكن والأسر.

وسيقوم حوالي اربعة آلاف مراقب بترقيم المباني والمساكن ومقابلة ارباب الاسر وجمع معلومات عن المباني والمساكن من حيث النوع ومادة البناء والاستخدام والاتصال بالمرافق العامة وحجم الأسرة

وتستمر هذه المرحلة لمدة اثنين وأربعين يوما يقوم خلالها المراقب بزيارة واحدة لرب الأسرة.

الجدير بالاشارة ان عملية استيفاء

(البقية ص ٢٢)

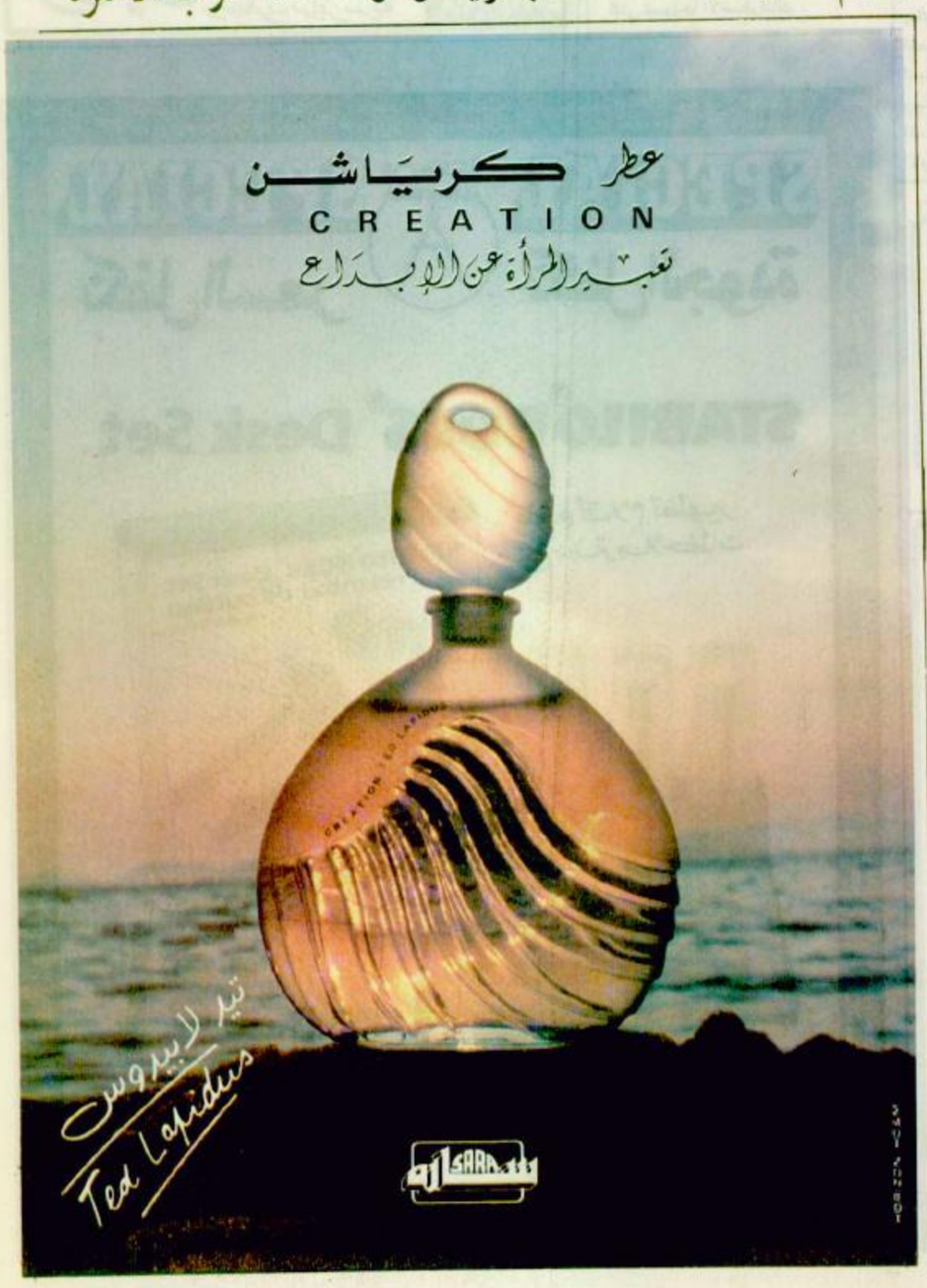

خلال استقباله للزامل

أمير البحرين يشيد بدعم المملكة لبلاده

استقبل صاحب السمو الشيخ عيسى بن سلمان آل خليفة امير دولة البحرين صباح امس معالي وزير الصناعة والكهرباء المهندس عبد العزيز الزامل الذي يزور البحرين حاليا.

وقد اعرب سمو الشيخ عيسى بن سلمان عن تقديره للدعم الذي تلقاه دولة البحرين من المملكة العربية

(البقية ص ٢٢)

بناء على طلب القوة الدولية

نشر قوة الأمن بدلا من الجيش بجنوب لبنان

قررت الحكومة اللبنانية احلال وحدة من قوى الامن الداخلي محل قوة من الجيش كانت قد ارسلتها الى قرية لبنانية جنوبية تنتشر فيها القوات الدولية.

وقرر مجلس الوزراء بعد اجتماع عقده ليل الثلاثاء الاربعاء طبقا لـ «رويتر» سحب قوة من الجيش اللبناني كانت الحكومة قد ارسلتها الى قرية طيردبا التي تقع في منطقة عمل قوات الامم المتحدة المؤقتة في جنوب لبنان وذلك بعد مطالبة القوات الدولية بسحب جنود الجيش

(البقية ص ٢٢)

واشنطن رافضة طلب اسرائيل بتأجيلها:

المفاوضات الثنائية في موعدها

رفضت الولايات المتحدة امس تأجيل موعد المفاوضات الثنائية من طرف واحد الى التاسع من كانون الاول/ ديسمبر المقبل بناء على طلب اسرائيل لكنها تركت الباب مفتوحا أمام إدخال تعديل يتفاوض بشأنه الأطراف المعنيون.

وقالت المتحدثة باسم وزارة الخارجية مارجريت تاتوايلر انه بعد موافقة طرفين هما الاردن ولبنان على الاجتماع في واشنطن «لن يكون تغيير الموعد من جانب واحد ملائما بالنسبة لنا». ولكنها أضافت ان واشنطن لا ترى ان هناك ما يمنع تغيير الموعد بناء على اتفاق جميع الأطراف.

وكان الراديو الاسرائيلي قد أعلن بعد ظهر أمس ان الحكومة الاسرائيلية اعلنت في ختام اجتماعها امس استعدادها لحضور المفاوضات الثنائية

(البقية ص ٢٢)

شروط امريكية للصين

وافق مجلس النواب الامريكي الليلة قبل الماضية على صيغة تسوية تحتوي على شروط يجب على جمهورية الصين الشعبية ان تفي بها لكي تحتفظ بوضعها التفضيلي في مجال التجارة مع الولايات المتحدة

وقد تم رفع الصيغة التي تمت الموافقة عليها بأغلبية (٤٠٩) أصوات ضد ٢١ صوتا الى مجلس الشيوخ الامريكي لدراستها والاقتراع عليها في وقت لاحق.

وفي نفس الوقت اعلنت الممثلة التجارية الامريكية كارلا هيليس - طبقا لـ «واس» - فشل المحادثات التجارية مع الصين الشعبية والتي استهدفت حماية براءات الاختراعات والعلامات التجارية وحقوق النشر والتاليف الامريكية.

شيفرنادزة يحذر مجددا من انقلاب

حذر وزير الخارجية السوفيتية ادوارد شيفرنادزة امس من احتمال وقوع انقلاب جديد في بلاده على الرغم من فشل الانقلاب الذي قاده المتشددون في اغسطس الماضي.

وقال شيفرنادزة في تصريحات ادلى بها لوكالة الانباء اليابانية طبقا لـ «ق. ن. أ» ان العديد مما وصفها بالقوى الرجعية المتمسكة بالنظام الديكتاتوري العائد قد تمكنت من النجاة بنفسها اثر الانقلاب الفاشل.. وان تلك القوى قد تسعى ثانية لقلب الاوضاع.

الآن.. المفاجأة الكبرى
محلات باجري للأقمشة
بمدينة الرياض
الأوكازيون الكبير
تخفيضات هائلة
من ٣٠٪ إلى ٥٠٪
على جميع أنواع الأقمشة
من أشهر الماركات العالمية
بمعرضنا الكائن بالملز شارع المتنبي
تليفون: ٤٧٦٠٢٧٢
تصريح الغرفة التجارية الصناعية بالرياض رقم ٤٢٥

انطلت خدعة صدام (بقية)

مواسير من الصلب كانت مرسلة الى العراق في ابريل نيسان من العام الماضي. وقالت الحكومة البريطانية انها كانت ستستخدم في صنع مدفع عملاق ولكن العراق زعم انها كانت مطلوبة لمصنع بتروكيماويات.

الا ان وثائق ارسلت الى الامم المتحدة في يوليو تموز الماضي اكدت طبقا لـ «رويتر» ان اجهزة المخابرات الغربية كانت تشتبه قبل ازمة الخليج في ان العراق يحاول صنع «مدفع عملاق» قادر على اطلاق قذائف لاكثر من ١,٠٠٠ كيلومتر.

ولم يخض ميدواي في تفاصيل بشأن عملية الخداع العراقية.

واعترف بأن ادارة التجارة والصناعة سمحت بتصدير الاسطوانات الصلب المستخدمة في المدفع العملاق ولكنه قال ان الادارة كانت تعمل بناء على معلومات قدمتها شركتان بريطانيتان.

وقال ان تحريات وزارة الدفاع لم تتوصل الى وجود أي استخدام عسكري للمواسير واضاف قائلا «لم يكن هناك ما يدفعنا للاعتقاد بامكانية استخدامها في اغراض عسكرية».

وسيستغرق تحقيق اللجنة البرلمانية عدة اشهر.

وعلى صعيد آخر يتعلق باسلحة العراق المحرمة توصل فريق من خبراء الاسلحة الكيماوية تابع للامم المتحدة مع المسئولين العراقيين الى اتفاق حول تدمير مستودعات النظام العراقي من الاسلحة الكيماوية اوائل العام القادم.

وقالت المتحدثة باسم الامم المتحدة طبقا لـ «واس» انه لم يتخذ بعد القرار النهائي بشأن اختيار الطرف الذي يضطلع بمسئولية تدمير ترسانة الاسلحة الصخمة.

وقال رئيس الفريق البروفسور بريان بارلس في التقرير الذي قدمه للجنة الخاصة انه قد تم التفاهم مع العراقيين على القضايا المتعلقة بغاز الخردل والاعصاب.

ومن جهة اخرى اختار فريق الامم المتحدة مواقع منفصلة في مجمع المثنى لتدمير عناصر غاز الخردل وغاز الاعصاب وطلب الفريق من العراقيين اخلاءها من أية اخطار متبقية مثل الذخيرة التي لم تنفجر.

وعلى صعيد الموقف الامريكي والدولي من النظام العراقي ورئيسه صدام حسين تحدث الرئيس الامريكي جورج بوش امس عن «انشقاق متنام» في العراق مؤكدا ان الولايات المتحدة لا تزال ترغب في المساهمة برحيل الرئيس العراقي صدام حسين.

وفي مقابلة اجريت معه في كولومبوس بولاية اوهايو واذاعها البيت الابيض امس رفض بوش الادلاء بأي ايضاح حول النوايا الامريكية لتحقيق هذا الهدف.

الا ان الرئيس الامريكي قال طبقا لـ «أ.ف.ب» اود لو انه يرحل (...).

وكان البيت الابيض نفى امس الاول انباء نشرتها صحيفة واشنطن بوست وجاء فيها ان الولايات المتحدة تعد حملة لاطاحة الرئيس العراقي عبر تقديم الدعم للمعارضين العراقيين في شكل تدريب عسكري وامدادهم بقطع غيار او عبر حماية حكومة مؤقتة يأمل المعارضون في اقامتها في شمال العراق.

واكد بوش ان هذه الانباء هي «تكهنات الى حد ما» ورفض ان «يؤكد او ينفي أي شيء».

وتحدث بوش عن «معلومات مهمة من العراق تتعلق بانشقاق متنام» وقال «اننا نشهد وضعا من الانشقاق المتنامي وابتعادا متناميا عن هذا الدكتاتور الشرس صدام حسين واسفا للعزلة عن الاسرة الدولية. ومن يدري ماذا ستفعل القوى في داخل العراق (...) عندما يتملك الجميع شعور واحد».

ومن جهته. على صعيد آخر ذكر الامير صدر الدين اغا خان مفوض الامم المتحدة للشئون الانسانية في العراق في جنيف ان طائرات مروحية استخدمت في الفترة الاخيرة ضد الاكراد في شمال العراق.

مجلس الدولة السوفيتي يطالب باعادة اعتبار ناغورني كاراباخ

طلب مجلس الدولة السوفيتي امس اعادة اعتبار منطقة ناغورني كاراباخ منطقة ذات حكم ذاتي الامر الذي قرر برلمان اذربيجان الغاءه امس الأول.

وقرر مجلس الدولة الذي اجتمع لعدة ساعات في جلسة طارئة حول الوضع في القوقاز تقديم هذا الاقتراح ضمن قرار يحمل توقيع الرئيس الارمني ليفون تر بتروسيان والاذربيجاني عياز مطالييوف وفق المكتب الاعلامي للرئاسة السوفيتية.

د. العنقري يستقبل وزير التعليم العالي الليبي ووزير التربية المالي

استقبل معالي وزير التعليم العالي الدكتور خالد بن محمد العنقري في مقر اقامته بالرباط امس وزير التعليم العالي الليبي الدكتور المدني ابو الطويرات رمضان والوفد المرافق له.

وجرى خلال اللقاء طبقا لـ «واس» تبادل الاحاديث الودية واستعراض جدول اعمال الدورة الرابعة للمؤتمر العام للمنظمة الاسلامية للتربية والعلوم والثقافة (الاسيسيكو) التي ستبدأ اعمالها اليوم الخميس.

كما استقبل معالي وزير التعليم العالي امس وزير التربية بجمهورية مالي عيسى انديايي والوفد المرافق له.

وتم خلال المقابلة استعراض التعاون بين المملكة ومالي في المجالات الثقافية والتربوية اضافة الى استعراض جدول مؤتمر /الاسيسيكو/.

ويذكر ان معالي وزير التعليم العالي الدكتور خالد العنقري يزور الرباط حاليا لرأس وفد المملكة في اجتماعات الدورة الرابعة للمؤتمر العام للمنظمة الاسلامية للتربية والعلوم والثقافة /الاسيسيكو/.

وزير العمل (بقية)

والشئون الاجتماعية على تشجيع الجمعيات الخيرية للمساهمة الايجابية في هذا النشاط الانساني من خلال انشاء برامج خاصة بالمعاقين تكون ملحقة بالجمعيات الخيرية القائمة او جمعيات خيرية متخصصة كان من ثمرتها مركز رعاية وتأهيل الاطفال المعوقين بالرياض حيث تقدم الدولة له كافة انواع الدعم المادي والمعنوي والفني، وبذلك اصبح العمل الخيري التطوعي في المملكة رديفا وداعما لرسالة وزارة العمل والشئون الاجتماعية في رعاية هذه الفئة الكريمة.. ومنوها بتشريف صاحب السمو الملكي الامير سلمان بن عبدالعزيز امير منطقة الرياض حفل المركز ورعايته، قال الفايز ان ذلك يعد تعبيرا عن تقدير الدولة للدور الرائد والانساني للجمعيات الخيرية في المملكة.

وفي ختام تصريحه شكر الفايز كل من ساهم في تاسيس مركز رعاية وتأهيل الاطفال المعوقين بالرياض كما اعرب عن شكره صاحب السمو الملكي الامير سلطان بن سلمان رئيس مجلس الادارة على جهود سموه الحثيثة والمتميزة في مسيرة الجمعية السعودية الخيرية لرعاية الاطفال المعاقين.

المجلس الوزاري (بقية)

وقال: ان موضوع الترتيبات الامنية لم يبحث لانها من اختصاص القمة.

واشار الى انه تم بحث نتائج العدوان العراقي على الكويت والدروس التي يجب الاستفادة منها لصالح الامن والاستقرار.

واعلن بشارة ان المجلس الوزاري سيعقد في الثاني والعشرين من شهر ديسمبر القادم للتحضير للقمة ولاستكمال الاتصالات التي تمت مع لجنة التعاون المالي والاقتصادي لاستكمال جدول الاعمال.

ومن جهة ثانية اختتم الاجتماع السادس عشر للجنة التعاون لدول الخليج العربي والاجتماع الرابع عشر لمجلس ادارة هيئة المواصفات والمقاييس اعمالهما مساء امس بالدوحة.

واشار الدكتور عبدالله القويز الامين العام المساعد للشئون الاقتصادية لمجلس التعاون في تصريح صحفي عقب انتهاء الاجتماعات الى ان قمة الدوحة قد وضعت برنامجا لاستكمال إنشاء السوق المشتركة وتوحيد السياسة التجارية ونتيجة لهذا القرار وضع وزراء التجارة بدول المجلس برنامجا لاستكمال ما تبقى من الأحكام الواردة في الاتفاقية الاقتصادية الموحدة.

وقال ان هذه القضايا التي لم تستكمل حتى الآن هي موضوع السماح للشركات والمؤسسات الانتاجية بفتح مكاتب للتمثيل لها بدول المجلس والسماح للمواطنين بممارسة الوكالات التجارية وتقييم ضوابط تجارة التجزئة لتحسينها وتقييم ضوابط ممارسة تملك الاسهم لتحسينها وتوسيع شركات الاسهم التي يستطيع المواطنون تملك اسهمها ووضع نظام موحد تجاري وانشاء سوق اقليمية للاسهم.

وقد قرر الوزراء العمل على استكمالها خلال الاربع سنوات القادمة.

واضاف ان اللجنة اقرت قواعد فتح مكاتب التمثيل وسوف يتم اعلان هذه القواعد بعد اقرارها من المجلس الاعلى في الشهر القادم.

وذكر الأم