بسم الله الرحمن الرحيم

اليوم

■ رئيس التحرير: محمد عبدالله الوعيل ■

٣٢ صفحة — جريدة يومية تصدر عن دار اليوم للصحافة والطباعة والنشر بالدمام — الأربعاء — ٧ رجب ١٤٢١هـ، ٤ اكتوبر (تشرين الاول) ٢٠٠٠م، العدد ٩٩٧٣، السنة السادسة والثلاثون — Wednesday — October 4,2000 - Rajab,7,1421 H - No 9973 - V. 36 — AL-YAUM , A daily newspaper published in DAMMAM — ٢ ريال

الملك المفدى يوافق على لائحة الترقيات في الخدمة المدنية

خادم الحرمين الشريفين يستقبل سمو ولي العهد

■ خادم الحرمين الشريفين عند استقباله سمو ولي العهد

الرياض / واس

استقبل خادم الحرمين الشريفين الملك فهد بن عبدالعزيز ال سعود في قصر اليمامة امس صاحب السمو الملكي الامير عبدالله بن عبدالعزيز ولي العهد نائب رئيس مجلس الوزراء رئيس الحرس الوطني الذي نقل لخادم الحرمين الشريفين تحيات وتقدير أصحاب الفخامة والسمو زعماء الدول الخليجية والعربية والدولية الذين التقاهم سموه خلال حضوره مؤتمر القمة الالفية للامم المتحدة واجتماع قادة دول أوبك الذي شارك فيه سموه نيابة عن خادم الحرمين الشريفين وكذلك زعماء الدول الصديقة التي قام سموه بزيارات رسمية لها .

كما اطلع خادم الحرمين الشريفين من سمو ولي العهد على نتائج زيارات سموه ومحادثاته خلال الجولة التي

«البقية ص١٨» «طالع ص٢»

سموه استقبل المهنئين بسلامة العودة.. الأمير عبدالله:

ليس غريبا أن أكون متواجدا بين أهلي وقومي وعشيرتي في جازان

■ سمو ولي العهد يستقبل العلماء والمشايخ والمواطنين وكبار ضباط الحرس الملكي «واس»

الرياض/جازان/اليوم/واس

استقبل صاحب السمو الملكي الامير عبدالله بن عبدالعزيز ولي العهد نائب رئيس مجلس الوزراء رئيس الحرس الوطني في مكتب سموه بالديوان الملكي بقصر اليمامة امس اصحاب السمو الملكي الامراء وفضيلة الشيخ محمد بن صالح بن عثيمين عضو هيئة كبار العلماء والاستاذ بكلية الشريعة واصول الدين بجامعة الامام محمد بن سعود الاسلامية فرع القصيم وامام وخطيب الجامع الكبير بعنيزة واصحاب المعالي الوزراء وكبار المسئولين وكبار قادة وضباط الحرس الملكي يتقدمهم معالي رئيس الحرس الملكي الفريق اول ركن عبدالله علي النملة الذين قدموا للسلام على سمو ولي العهد وتهنئته بسلامة الوصول الى الرياض.

«البقية ص١٨» «طالع ص٣، ٤، ٥»

الأمير سلطان يستقبل السفير الجزائري ووفد ممثلي الجامعات الأمريكية

الرياض/واس

استقبل صاحب السمو الملكي الامير سلطان بن عبدالعزيز النائب الثاني لرئيس مجلس الوزراء وزير الدفاع والطيران والمفتش العام بمكتب سموه امس السفير الجزائري لدى المملكة الدكتور محمد تقيه الذي ودع سموه بمناسبة انتهاء فترة عمله سفيرا

«البقية ص١٨»

اللجنة السعودية المصرية تجتمع بالرياض الشهر الحالي

الرياض/عبدالله المحيميد

برئاسة صاحب السمو الملكي الامير سعود الفيصل وزير الخارجية ووزير خارجية جمهورية مصر عمرو موسى تعقد اللجنة السعودية المصرية العليا المشتركة خلال يومي ١٧ - ١٨ رجب الحالي دورتها العاشرة وسوف يسبق اعمال اللجنة اجتماع الخبراء خلال الفترة من ١٣ - ١٤ رجب الحالي وسوف يتم خلال الاجتماع بحث العديد من القضايا ذات الاهتمام المشترك.

منوها باهتمام خادم الحرمين الشريفين وبجولة سمو ولي العهد

د. شبكشي لـ«اليوم»: سنقضي على حمى الوادي خلال شهر

الرياض/منصور العمري

اكد معالي وزير الصحة الدكتور اسامة بن عبدالمجيد شبكشي اهتمام الدولة بقيادة خادم الحرمين الشريفين الملك فهد بن عبدالعزيز - حفظه الله - والدعم الكبير الذي تلقاه وزارة الصحة في شتى المجالات..

واعرب معاليه عن شكره وتقديره الكبير لصاحب السمو الملكي الامير عبدالله بن عبدالعزيز ولي العهد نائب رئيس مجلس الوزراء رئيس الحرس الوطني لزيارته منطقة جازان وتفقد اوضاع ابنائه الصحية في مستشفيات جازان وقال معاليه في حديث لـ«اليوم» ان هذه الزيارة التاريخية التي قام بها سمو سيدي الامير عبدالله بن عبدالعزيز الى جازان تدل دلالة كبيرة على الاهتمام الذي توليه الدولة للقطاعات الصحية واضاف معاليه كم كانت فرحة المرضى المصابين

«البقية ص١٨»

أسماء الطلاب المتفوقين بالشرقية — طالع ص٣

الرأي الآخر

بقلم: رئيس التحرير

لفتة كريمة وهامة

(ان صحة مواطن واحد لها في اعناقنا امانة التلبية والاستجابة ، فاذا أصيب عضو من جسد الأمة تداعى له سائر الجسد بالسهر والحمى وهو توجيه شرعي يحمل كل منا مسؤوليته وأمانته وهو واجب انساني اخلاقي وطني لا مجال لأي كائن ان يفرط فيه او يتقاعس عنه، وما أقوم به الآن من زيارة للمنطقة لا يخرج عن ذلك المفهوم ولا يقبل أكثر من ذلك تفسيرا) .. بهذه الكلمات الجزلة عبر صاحب السمو الملكي الامير عبدالله ابن عبدالعزيز - ولي العهد نائب رئيس مجلس الوزراء رئيس الحرس الوطني - عن مشاعره الفياضة اثناء زيارة سموه التفقدية لمنطقة جازان حيث اطمأن على صحة المواطنين هناك بعد ان اجتاح المنطقة وباء حمى الوادي المتصدع ، حيث امر سموه بمضاعفة الجهد لاحتواء الوباء والقضاء عليه وعلى مصادر انتشاره واماكن تواجده باستخدام احدث التقنيات العلمية المتوافرة ، ولاشك ان تلك المشاعر الأبوية الحانية التي جاءت في تضاعيف كلمات سموه تؤكد من جديد ان الثروة البشرية في هذا الوطن المعطاء تمثل في عرف السياسة السعودية أهم الثروات وأغلاها على الاطلاق ، وهي كذلك بالفعل ، وليس ادل على ذلك من توجه سموه السريع الى منطقة جازان بعد جولته الأخيرة لعدد من الدول الأوروبية والأمريكية ، بعد ان تنامى الى علمه وصول الوباء الى تلك المنطقة فقد اراد سموه بهذه اللفتة الكريمة ان يقف بنفسه على حالات واوضاع المواطنين كما تعود ابناء المملكة على مثل هذه اللفتات من قيادتهم الرشيدة.

امتداد الانتفاضة إلى الجولان

استشهاد رضيعة فلسطينية برصاصة إسرائيلية

■ الاب عبدالعظيم يقبل سارة قبيل ان يواريها التراب

القدس/اليوم/الوكالات

لقيت طفلة فلسطينية تبلغ عامين تدعى سارة حتفها في الضفة الغربية برصاصة وقال والدها ان مسلحين اسرائيليين قتلوها.

وقال عبد العظيم حسن (٣٤ عاما) ان طفلته سارة الرضيعة كانت مصابة بالحمى مما دفعه الى نقلها لمستشفى في مدينة نابلس بالضفة الغربية مع ابنة اخيه مساء امس الاول . واضاف ان حرارة سيارته ارتفعت فوقف على جانب الطريق لاصلاحها وسمع دوي اعيرة نارية في اتجاه سيارته من سيارة جيب اسرائيلية تقل مستوطنين يهودا

«البقية ص١٨» «تفاصيل في الداخل»

الأمير محمد بن فهد يرعى ندوة سلامة الأغذية بجامعة الفيصل

■ الأمير محمد بن فهد

الهفوف/عادل الذكر الله

يرعى صاحب السمو الملكي الامير محمد بن فهد بن عبدالعزيز امير المنطقة الشرقية يوم الاثنين المقبل فعاليات الندوة الاولى لسلامة الاغذية والتي تعقد بكلية العلوم الزراعية والاغذية بجامعة الملك فيصل وتستمر لمدة ثلاثة ايام.

(طالع ص٣)

الأمير سعود بن نايف يوافق على خطة مشاركة الشرقية بالجنادرية

■ الأمير سعود بن نايف

الدمام/خلف العميم

وافق صاحب السمو الملكي الامير سعود بن نايف بن عبدالعزيز نائب امير المنطقة الشرقية على الخطة المقدمة من رئيس اللجنة التحضيرية لوفد امارة المنطقة الشرقية المشارك في مهرجان التراث والثقافة السادس عشر بالجنادرية.

(طالع ص٣)

ندوة عناية المملكة بالقرآن الكريم تختتم أعمالها

واجب المسلمين تحرير الأقصى وصد العدوان عنه

المدينة المنورة/علي العمري

اصدر المشاركون في اعمال ندوة عناية المملكة العربية السعودية بالقرآن الكريم وعلومه بيانا عن المسجد الاقصى ومكانته عند المسلمين ذكر فيه المشاركون المسلمين بما للقدس من مقام رفيع في نفوس المسلمين وقلوبهم في مشارق الارض ومغاربها، وحقه عليهم في وجوب حفظه والمحافظة عليه من التدنيس، والتنجيس وتطهيره وعمارته الحسية والمعنوية واقامة العبادة فيه ورفع الظلم عنه.

وحث المشاركون المسلمين جميعا على الا يلهيهم عنه، ولايشغلهم عنه شاغل، ولا يثنيهم عنه احد، وواجبهم ان يبذلوا كل جهد مستطاع في تحريره وصد العدوان عنه ليعود الحق الى اهله.
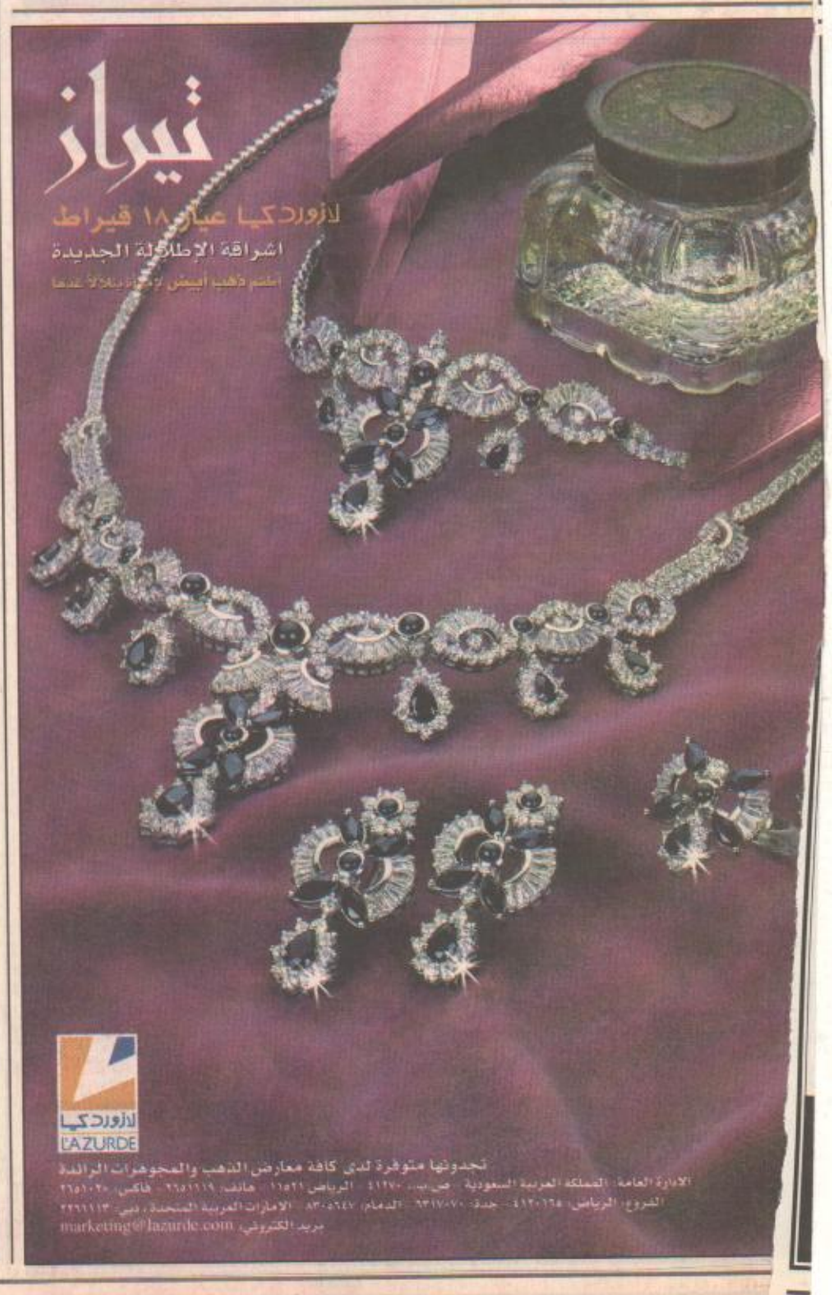
«البقية ص١٨»