٣٠٠ نزيل بسجون الشرقية يؤدون الاختبارات الأخيرة

شؤون محلية — غرامات مالية على مخلفي الأماكن العامة ٢

الواحة — (ماس) يتسبب في ٣ حرائق بالاحساء ٥

الاخيرة — تطوير الواجهة البحرية بالدمام ٢٠

الف باء حواء — الاختبارات محطة تعليمية بارزة ٢

اليوم الاقتصادي — دعم موظفي أرامكو.. (تعليميا) ٨

الميدان الرياضي — تكريم داعمي سباق الجري الخيري ٥

اليوم

٤٠ صفحة — ٢ ريال

الثلاثاء ٢٨ صفر ١٤٢٢هـ، ٢٢ مايو (أيار) ٢٠٠١م، العدد ١٠٢٠٣، السنة السادسة والثلاثون — جريدة يومية تصدر عن دار اليوم للصحافة والطباعة والنشر بالدمام

Tuesday May 22,2001 - No 10203 - V. 36 — Al- Yaum , A daily newspaper published in Dammam

خادم الحرمين الشريفين في جلسة مجلس الوزراء

مشاركة الأمير عبد الله في احتفالات اليمن تجسيد لمتانة العلاقات

■ خادم الحرمين الشريفين خلال رئاسته جلسة مجلس الوزراء

جدة/واس

ترأس خادم الحرمين الشريفين الملك فهد بن عبدالعزيز ال سعود ـ حفظه الله ـ الجلسة التي عقدها مجلس الوزراء بعد ظهر أمس في قصر السلام بمحافظة جدة.

وناقش المجلس عددا من التقارير حول القضايا الدولية الراهنة ومستجدات الاوضاع في المنطقة. وأعرب الملك المفدى خلال حديثه للمجلس عن أطيب تمنياته وتهانيه للجمهورية اليمنية الشقيقة رئيسا وحكومة وشعبا بمناسبة احتفالاتها بذكرى تحقيق الوحدة اليمنية سائلا الله سبحانه وتعالى دوام التوفيق للاشقاء في اليمن نحو المزيد من الازدهار والنماء والتطور بقيادة فخامة الرئيس علي عبدالله صالح رئيس الجمهورية اليمنية. وأكد ـ حفظه الله ـ في هذا الصدد عمق العلاقات الاخوية ذات الاسس الراسخة والمنطلقات البناءة التي تجمع البلدين والشعبين الشقيقين. وقال معالي

البقية ص ١٩

هنأ الرئيس اليمني

خادم الحرمين الشريفين يأمر بتعيين خمسة أعضاء بديوان المظالم والادعاء العام

جدة / واس

بعث خادم الحرمين الشريفين الملك فهد بن عبدالعزيزال سعود ـ حفظه الله ـ برقية تهنئة لاخيه فخامة الرئيس علي عبدالله صالح رئيس الجمهورية اليمنية بمناسبة الاحتفال بالذكرى الحادية عشرة لليوم الوطني لبلاده.

وأعرب الملك المفدى باسمه ونيابة عن شعب وحكومة المملكة العربية

البقية ص ١٩

ولي العهد والرئيس صالح يتبادلان أرفع الأوسمة

الأمير عبدالله بدأ زيارته لليمن وسط استقبالات رسمية وشعبية حافلة

■ سمو ولي العهد لدى وصوله إلى عدن وفي مقدمة مستقبليه فخامة الرئيس اليمني (واس)

عدن، صنعاء/ رئيس التحرير

بدأ صاحب السمو الملكي الأمير عبدالله بن عبدالعزيز ولي العهد نائب رئيس مجلس الوزراء ورئيس الحرس الوطني مساء أمس زيارة رسمية للجمهورية اليمنية الشقيقة تستغرق ثلاثة أيام تلبية لدعوة من أخيه فخامة الرئيس علي عبدالله صالح الذي كان في مقدمة مستقبلي سموه في مطار عدن الدولي. وتأتي زيارة سمو ولي العهد على رأس وفد رفيع المستوى لمشاركة أبناء الشعب اليمني احتفالاتهم باليوم الوطني الحادي عشر للوحدة اليمنية وقيام الجمهورية اليمنية (الموحدة

«البقية ص ١٩» (طالع ص ١٠، ١١)

سمو ولي العهد يهنئ الرئيس اليمني باليوم الوطني

جدة / واس

بعث صاحب السمو الملكي الامير عبد الله بن عبدالعزيز ولي العهد نائب رئيس مجلس الوزراء رئيس الحرس الوطني برقية تهنئة لاخيه فخامة الرئيس علي عبد الله صالح رئيس الجمهورية اليمنية بمناسبة الذكرى الحادية عشرة لليوم الوطني لبلاده.

وأعرب سمو ولي العهد لفخامته عن أخلص التهاني الودية وأصدق التمنيات الاخوية بدوام الصحة والسعادة والتقدم المستمر لشعب اليمن الشقيق.

بمناسبة ذكرى اليوم الوطني لليمن

الأمير سلطان يهنئ الرئيس علي عبدالله صالح

جدة/واس

بعث صاحب السمو الملكي الامير سلطان بن عبدالعزيز النائب الثاني لرئيس مجلس الوزراء وزير الدفاع والطيران والمفتش العام برقية تهنئة لاخيه فخامة الرئيس علي عبدالله صالح رئيس الجمهورية اليمنية بمناسبة الذكرى الحادية عشرة لليوم الوطني لبلاده.

وأعرب سمو النائب الثاني عن أبلغ التهاني الودية وأصدق التمنيات الاخوية بدوام الصحة والسعادة لفخامته ولشعب اليمن الشقيق التقدم والازدهار.

الخالدي مدير لمكتب الجبيل

الحسن مدير لبرنامج الأمير محمد بن فهد لتأهيل وتوظيف الشباب بالأحساء

■ الامير محمد بن فهد

الدمام/عبدالله الغشري

أصدر صاحب السمو الملكي الامير محمد بن فهد بن عبدالعزيز أمير المنطقة الشرقية مؤخرا قرارين يقضي الاول بتكليف عميد الكلية التقنية بالاحساء الدكتور سامي احمد الحسن مديرا لمكتب برنامج سموه لتأهيل وتوظيف الشباب السعودي بمحافظة الاحساء ويقضي القرارالاخر بتكليف مدير كلية الجبيل الصناعية خليفة بن سباع الخالدي مديرا لمكتب البرنامج في محافظة الجبيل.

وأوضح المشرف العام على البرنامج الدكتور عيسى بن حسن الانصاري ان التوسع في دائرة البرنامج يأتي في اطار اهتمام سموه بتوظيف الشباب السعودي من خلال تأهيلهم التأهيل المناسب، وأعرب الدكتور الانصاري بهذه المناسبة عن شكره وتقديره لسمو أمير المنطقة الشرقية على اهتمامه الكبير بشباب المنطقة وحرصه على ايجاد الوظائف المناسبة لهم.

رابطة العالم الإسلامي تناشد الأمم المتحدة التدخل لإحباط مخطط شارون

مسؤول إسرائيلي: نشوب حرب مع سوريا فرضية قائمة

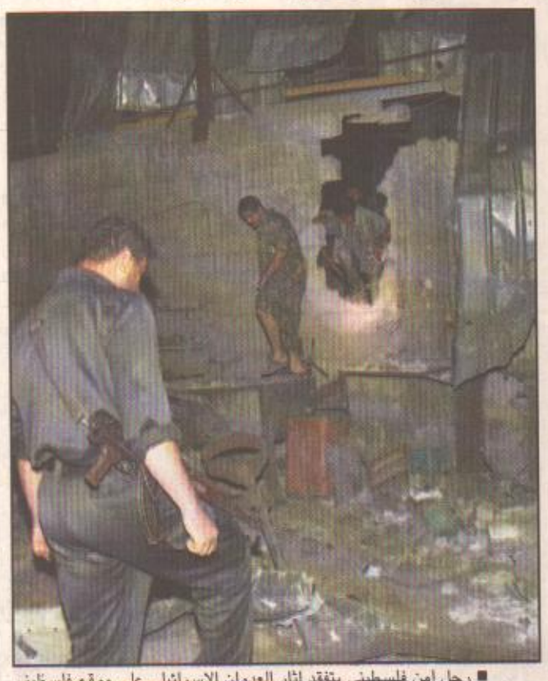

■ رجل امن فلسطيني يتفقد اثار العدوان الاسرائيلي على موقع فلسطيني

القدس/ القاهرة /اليوم/ وكالات الانباء

أعلن مساعد قائد اركان الجيش الاسرائيلي الجنرال موشي يعلون ان شروط تدهور الوضع الذي قد يؤدي الى نشوب حرب شاملة مع سوريا فرضية قائمة.

ونقلت صحيفة هآرتس أمس عن الجنرال يعلون قوله ان أي تصعيد على الحدود الاسرائيلية اللبنانية اثر قيام حزب الله المدعوم من دمشق وطهران باطلاق النار على اهداف في شمال اسرائيل قد يؤدي الى تدهور الوضع بشكل يؤول الى نشوب حرب مع سوريا على حد زعمه. ولكن الجنرال الذي ادلى بهذه التصريحات خلال مؤتمر في مركز جافي للدراسات الاستراتيجية في جامعة تل ابيب، شدد على ان سوريا لا تسعى الى نزاع مسلح مع اسرائيل. وكان وزير الدفاع الاسرائيلي بنيامين بن اليعازر قد هدد يوم الاحد الرئيس السوري بشار الاسد بالرد على وحداته المنتشرة في لبنان اذا هاجم حزب الله مواقع اسرائيلية. وقال بن اليعازر للقناة التلفزيونية الثانية سنواصل توجيه الضربات الى بشار الاسد وقواته في لبنان اذا ما هوجمنا، لأن سوريا هي السيد الحقيقي في لبنان وهي التي تسمح بنقل الذخائر الى حزب الله او حراس الثورة الاتين من ايران ـ على حد زعمه ـ وكانت اسرائيل قد قصفت في السادس عشر من ابريل موقعا للجيش السوري في لبنان اسفر عن مقتل جندي في رد على هجوم لحزب الله.

واعلن الامين العام لحزب الله الشيخ حسن نصرالله أمس الاول ان المقاومة مستمرة لتحرير مزارع شبعا الواقعة على مثلث الحدود اللبنانية والسورية والاسرائيلية والتي لا تزال تحتلها اسرائيل وتطالب بيروت باسترجاع السيادة عليها مضيفا نحن الذين نقرر الزمان والجغرافيا. واكد نصرالله من جهة اخرى انهم اذا كانوا براهنون على اخافة الرئيس الشاب بشار الاسد فهم يلعبون بالنار لان سوريا لن تقبل بالاهانة.

من جهة أخرى استنكرت رابطة

البقية ص ١٩

انقسام أوروبي تجاه التعامل مع إسرائيل

بروكسل/ وكالات الانباء

بدأت في مقر المجلس الوزاري الاوروبي امس الاثنين أعمال الاجتماع الدوري للجنة الشراكة الاوروبية الاسرائيلية، وتجرى أعمال هذه اللجنة على مستوى كبار الموظفين في مختلف الوزارات الاسرائيلية والاوروبية المعنية بالتعاون الاوروبي الاسرائيلي، وتخيم على اللقاء الاسرائيلي الاوروبي اثار التصعيد العسكري الخطير الذي تقوم به اسرائيل حاليا داخل الاراضي الفلسطينية وركونها الى وسائل الدمار الحربي المختلفة، وتواجه الدول الاوروبية انقسامات فعلية في صفوفها بشأن طبيعة الموقف الواجب اتخاذه لثني اسرائيل عن نهجها الحالي وتحديدا تجاوز القواعد التجارية الموقعة معها حتى الان وتصديرها لمنتجات المستوطنات يهودية في الاراضي العربية بشكل غير مشروع نحو الاسواق الاوروبية.

وتقول مصادر المجلس الوزاري الاوروبي في بروكسل ان الاتحاد الاوروبي يواجه معارضة فعلية من جانب المانيا امام اية خطوة متشددة تجاه اسرائيل كما ان الدبلوماسية الاوروبية تريد في المرحلة الحالية استنفاذ كافة الفرص المتاحة لدفع اسرائيل الى العدول عن نهجها المتشدد والقبول بتوصيات لجنة ميتشل الاخيرة اي تجميد عمليات الاستيطان والعودة لمائدة المفاوضات مع الفلسطينيين.

لصالح شركتي اسمنت تبوك ومعادن

مجلس الشورى يصادق على امتيازي استغلال جبس الرغافة بتبوك وذهب بلغه بالقصيم

الرياض/ واس

صادق مجلس الشورى في جلسته الاعتيادية السابعة والثمانين التي عقدها أمس برئاسة معالي رئيس المجلس فضيلة الشيخ محمد بن ابراهيم بن جبير على منح شركة اسمنت تبوك امتياز استغلال خام الجبس من جبل الرغافة بمحافظة ضبا التابعة لامارة منطقة تبوك كما صادق المجلس على طلب الشركة السعودية للمعادن النفيسة (معادن) امتياز تعدين لاستغلال خام الذهب والمعادن المصاحبة له من موقع بلغه التابعة لامارة القصيم. واوضح معالي الأمين العام لمجلس الشورى الدكتور حمود بن عبدالعزيز البدر في تصريح لوكالة الانباء السعودية أن المجلس استمع في هذا الشأن الى تقريرين من رئيس لجنة الشئون الاقتصادية بالمجلس الدكتور محمد القنيبط حول طلب شركة اسمنت تبوك منحها ذلك الامتياز في حين أن التقرير الثاني يقضي بطلب الموافقة على منح الشركة السعودية للمعادن النفيسة (معادن) امتياز تعدين لاستغلال خام الذهب والمعادن المصاحبة له من موقع بلغة التابعة لامارة منطقة القصيم. وقال معاليه: إن المجلس صادق على طلب كل من هاتين الشركتين كل فيما يخصها بعد أن استمع الى عدد من

البقية ص ١٩

المؤبد لـ ٢٠ وبراءة ٢٩ آخرين

الاعدام بحق ١٩ متهما في محاولة الانقلاب الفاشلة في قطر

■ امير قطر

الدوحة/ اليوم

قضت محكمة الاستئناف بالدائرة الاولى برئاسة المحاكم العدلية بالاعدام شنقا او رميا بالرصاص حتى الموت على (١٩) متهما في قضية المحاولة الانقلابية الفاشلة التي وقعت في قطر عام ١٩٩٦م.

كما حكمت المحكمة في الجلسة التي عقدتها امس برئاسة مبارك بن خليفة العسيري رئيس المحاكم العدلية وعضوية كل من القاضيين عبدالله السعدي وعبدالرحيم القاضي بالسجن المؤبد لـ (٢٠) متهما وبراءة (٢٩) منهم.

وقضى الحكم ببراءة كل من: جلال سالم جابر الدبيب وحسن هلال حسن المهندي وفيصل احمد محمد السويدي وعيد محمد حمد الكبيسي وخالد محمد احمد النعيمي وسعيد سيف صالح صباح العسيري وغانم صالح علي مبارك ربيعة الكواري وعبدالله محمد حميد السويدي وعبداللطيف خلف محمد المهندي وراشد مرزوق شيبان العبدالله ومرشد سعود علي الكعبي وحمد جمعة سلطان المهندي وحمد صالح علي الطويل المري وعبداللطيف عبدالله صالح الكواري وعلي سعيد رشيد القاضي وعلي ماشاء الله محمد درويش ومحمد مشاء الله محمد درويش ومطر كليب مبارك الكواري وعبدالله محمد ناصر دريميح ومحمد مبارك النابت المري وخليفة حمد بن جاسم بن حمد ال ثاني وهملان محمد هملان العتيبي وزيد شليويح حمدان العتيبي ومرزوق محمد الشيباني العتيبي وعمر مرزوق شيبان العبدالله ومبارك عبدالله جاسم المالكي وناصر راشد ناصر شافعة المري وعلي عبدالهادي علي محمد اللواء وابراهيم سرور سعد اسماعيل.

وايدت المحكمة ما انتهى اليه الحكم المستانف بالنسبة لكل من المتهمين الآتية اسماؤهم ومعاقبتهم بالحبس المؤبد وهم حسن مرزوق شيبان العبدالله

البقية ص ١٩

AGH

مستشفى المانع العام بالخبر

يعلن عن انضمام الطبيبة السعودية

د. سناء محمد المانع

استشارية الباطنية والروماتيزم في مستشفى القوات المسلحة بالظهران سابقاً

وذلك للكشف وعلاج الحالات التالية:

- الروماتيد المفصلي.
- الذئبة الحمراء.
- روماتيزم العضلات.
- آلام الرقبة والظهر ومفاصل الركبة والقدمين.
- آلام المفاصل المزمنة وحالات التيبس الفقاري.
- الحالات الباطنية.

مع تمنياتنا لكم بدوام الصحة والعافية

بعد موافقة الشئون الصحية رقم ١١ / ٢٢ وتاريخ ٢١ / ٢ / ١٤٢٢هـ

للحجز والاستفسار:

مستشفى المانع العام بالخبر

هاتف ٨٩٨٧٠٠٠ تحويلة ٥٤٠٣

فاكس ٨٩٨٠٦٩٤