الفيصل المعظم يرعى أمس سباق الخيل بنادي الفروسية

«رابحة» للامير فيصل بن خالد تفوز بأكبر جائزة في السباق

الرياض ـ في الساعة الخامسة الا الربع من عصر يوم امس وصل موكب الفيصل المعظم الى ميدان سباق الخيل حيث استقبل بهتاف وتصفيق الحاضرين . وكان في استقباله لدى وصوله الامير عبد الله بن عبد العزيز رئيس الحرس الوطني ورئيس نادي الفروسية والامير سلمان بن عبد العزيز امير منطقة الرياض وكبار المسؤولين واعضاء النادي وذلك لتشريف مهرجان سباق الخيل وفي نهاية السباق سلم المليك الكأس للامير فيصل بن خالد صاحب الجواد (رابحة) التي احتلت المركز الاول في الشوط الاخير من هذا السباق وقد حضر هذا المهرجان الكبير الامراء وفي مقدمتهم الامير محمد بن عبد العزيز والامير خالد بن عبد العزيز ولي العهد ونائب رئيس مجلس الوزراء والامير فهد بن عبد العزيز النائب الثاني لرئيس مجلس الوزراء ووزير الداخلية والوزراء وكبار رجالات الدولة وعدد من افراد الجاليات الاجنبية ومراسلو الوكالات والصحف العربية والاجنبية وحشد كبير من عشاق هذا اللون من الرياضة هذا وكان الحفل قد بدأ بالشوط الاول للخيول المحلية جائزة الرياض ومسافته ١٢٠٠ متر ومقدار الجائزة ١٥٠٠ ريال وفاز فيه :

الاول : شيهانة ـ للامير احمد بن سلمان .

الثاني : فيوزى ـ للسيد سلطان محمد السديرى .

الثالث : بارود ـ للامير يزيد بن سعود .

الرابع : الياس ـ للامير وليد بن خلال .

اما الشوط الثاني جائزة الدمام لخيول الدرجة الثالثة ومسافته ١٥٠٠ متر مقدار الجائزة ٢٠٠٠ ريال فاز فيه :

الاول : سفينكس ـ للسيد عبد الله البسام .

الثاني : جرة ـ للحرس الوطني .

الثالث : الواعي ـ للسيد نادر الكلاوى .

الرابع : حردان ـ للسيد يعقوب الصالح .

اما الشوط الثالث فقد خصص للهجن ومسافته ٢٦٠٠ متر وجائزته ألف ريال فاز فيه :

الاول : الفريسة ـ للامير محمد بن سعود الكبير .

الثاني : القفدة ـ للامير فيصل بن خالد .

الثالث : سمحة ـ للامير فيصل بن خالد .

اما الشوط الرابع لخيول الدرجة الثانية مسافته ٢٤٠٠ متر وجائزته مكة المكرمة ومقدارها ٢٥٠٠ ريال فاز فيه :

الاول : هدية ـ للامير عبد الله بن عبد العزيز

الثاني : غزال الثنايا ـ للسيد عايض بن صقر .

الثالث : طامي ـ للامير فيصل بن عبد الله .

الرابع : قائزة ـ للامير فيصل بن عبد الله .

اما الشوط الخامس جائزة كأس الفيصل المعظم مسافته ٢٦٠٠ متر وجائزته عشرون ألف ريال فاز فيه :

الاول : رابحة ـ للامير فيصل بن خالد .

الثاني : ما شاء الله ـ للامير فيصل بن خالد .

الثالث : المنفذ ـ للامير منصور بن سعود .

الرابع : شرطه ـ للامير فيصل بن خالد .
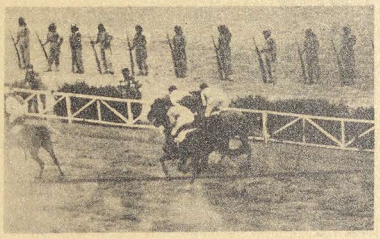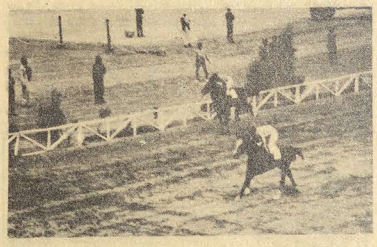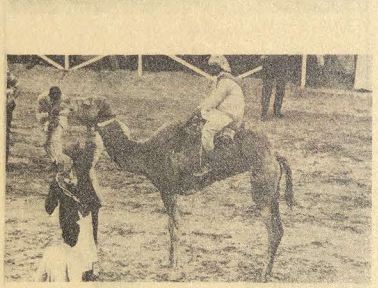
والجدير بالذكر ان اذاعات المملكة العربية السعودية من الرياض والدمام وجدة وتلفزيون الرياض قد شاركت في نقل وقائع هذا الحفل مباشرة على الهواء .