الجزيرة

صحيفة يومية تصدر عن مؤسسة الجزيرة للصحافة والطباعة والنشر

٣٢ صفحة

١ ريال

بسم الله الرحمن الرحيم ـ السنة الحادية والعشرون ـ العدد ٤١٩٠ الاثنين ١٧ جمادى الثانية ١٤٠٤ هـ ـ الموافق ١٩ آذار ـ مارس ١٩٨٤ م .

AL-JAZEERA DAILY NEWSPAPER- NO.4190. 21 .ST. Year 19/3/1984.

في نطاق زيارتها للمملكة..

ملكة الدانمرك تصل الظهران وتزور الجبيل اليوم

الظهران ـ واس.

وصلت جلالة الملكة مارجريت الثانية ملكة الدانمرك الى الظهران بعد ظهر امس قادمة من جدة .

وكان في مقدمة مستقبليها جلالة الملك فهد ابن عبد العزيز المفدى وصاحب السمو الملكي الامير عبد الله بن عبد العزيز ولي العهد ونائب رئيس مجلس الوزراء ورئيس الحرس الوطني وصاحب السمو الملكي الامير سلطان بن عبد العزيز النائب الثاني لرئيس مجلس الوزراء ووزير الدفاع والطيران والمفتش العام .

وما ان توقفت الطائرة المقلة لجلالتها حتى صعد اليها رئيس المراسم الملكية احمد عبد الوهاب للترحيب بجلالتها ومرافقتها في النزول في حين اطلقت المدفعية احدى وعشرين طلقة ترحيبا بجلالتها .

وعند سلم الطائرة صافح جلالة الملك المفدى الملكة مارجريت وقدم لها صاحب السمو الملكي الامير عبد الله بن عبد العزيز وصاحب السمو الملكي الامير سلطان بن عبد العزيز وسمو الامير عبد المحسن بن جلوي امير المنطقة الشرقية ومعالي وزير التخطيط الوزير المرافق هشام ناظر.

ثم توجه جلالة الملك وجلالة ملكة الدانمارك الى منصة الشرف حيث عزفت الموسيقى السلامين الوطنيين للدنمارك والمملكة ثم قاما باستعراض حرس الشرف ثم صافحت جلالتها كبار مستقبليها من اصحاب السمو الملكي الامراء واصحاب المعالي الوزراء وكبار المسئولين من مدنيين وعسكريين وبعد استراحة قصيرة في الصالة الملكية بالمطار توجه جلالة الملك المفدى وضيفته الكريمة الى المقر المعد لاقامة جلالتها .

وكانت ملكة الدانمارك قد غادرت جدة في وقت سابق امس وكان في وداعها صاحب السمو الملكي الامير ماجد بن عبد العزيز امير منطقة مكة المكرمة وقائم مقام جدة عبد الرحمن السديري ورئيس فرع المراسم الملكية بجدة عبد العزيز جخدار ورئيس المراسم بوزارة الخارجية سالم سنبل وعدد من المسؤولين.

هذا وقد اقام جلالة الملك فهد بن عبد العزيز المفدى حفل عشاء مساء امس تكريما لجلالة الملكة مارغريت الثانية ملكة الدنمارك والوفد المرافق لها .

وقد تبودلت خلال الحفل الهدايا التذكارية بين جلالة الملك فهد وجلالة ملكة الدنمارك حيث قدم جلالته لجلالتها قلادة الملك عبد العزيز كما قدم جلالته وشاح الملك عبد العزيز لزوجها الامير هنريك.

[البقية على ص ٣٠]

□ جلالة الملك فهد اثناء استقباله لملكة الدانمرك □

الشطي ينوه بدور جلالة الملك في الانجازات التي حققتها منظمة المؤتمر الاسلامي

جدة ـ واس.

نوه الامين العام لمنظمة المؤتمر الاسلامي الحبيب الشطي بدور جلالة الملك فهد بن عبد العزيز المفدى في الانجازات التي تحققت لمنظمة المؤتمر الاسلامي.

واشار الشطي في كلمة القاها خلال زيارته امس للمؤسسة الاسلامية للعلوم والتكنولوجيا والتنمية بمناسبة البدء في تشغيل الحاسب الالكتروني في نشاط المؤسسة الى ان هذه المؤسسة تعد احدى الانجازات التي حققتها المنظمة بدعم من جلالته .

وقال انه اصبح لدى المؤسسة نظام معلومات متكامل عن دليل الجامعات ومراكز البحوث العلمية يشتمل على ثلاثة آلاف مؤسسة علمية في الدول الاسلامية .

[البقية على ص ٣٠]

إلى السادة أصحاب المكتبات

يوجد لدينا الأصناف التالية :

- فايلات علاقي عادي مع البلاستيك والحديد الداخلي — سعر المائة ٥٠ ريال
- فايلات علاقي ممتاز مع البلاستيك والحديد الداخلي — ٧٠ ريال

(وعلى الكميات خصومات مغرية)

- أسعارنا هذه تسليم : جدة ـ الرياض ـ الدمام

جدة تليفون : ٦٤٨٠١٩٣ ـ ٦٤٧٣٥٧٠

الرياض تليفون : ٤٠٥٥٠٠٩

محمد علي مفراي وأولاده — قسم الصناعات الورقية — صفوي MAM

٤٢ قتيلاً وجريحاً في الاشتباكات الأخيرة..

مؤتمر لوزان يختتم جلستيه السابعة والثامنة.. دون التوصل إلى قرارات نهائية

انهى المشاركون في مؤتمر الحوار الوطني امس جلستين من المباحثات وهما السابعة والثامنة، في تسلسل جلسات المؤتمر دون ان يتوصل المشاركون الى قرارات نهائية .

وقد تناولت المناقشات التي اقتصرت على رؤساء الوفود وثيقة العمل التي اعدها الرئيس اللبناني امين الجميل والتي اوضحت بالتحليل وجهات نظر مختلف الاطراف حول مشروعات اصلاح النظام السياسي والاقتصادي والاجتماعي في لبنان.

على صعيد آخر اشارت التقديرات الاولية الى ان عدد ضحايا الانتكاسة الامنية الخطيرة التي شهدتها العاصمة اللبنانية ومحاور القتال في الجبل خلال الاربع وعشرين ساعة الماضية قد بلغ ١١ قتيلا و ٣١ جريحا .

وقد هدأت صباح امس حدة الاشتباكات العنيفة التي جرت على محاور الجبل وخطوط التماس في بيروت. الا ان المصادر الامنية اعربت عن قلقها الشديد ازاء عودة التدهور على هذا النحو الذي اوحى بأن المقصود من التفجير الامني هو الضغط على الفرقاء اللبنانيين المتحاورين في «لوزان» والتأثير على الاجتماعات التي اوشكت على نهايتها.

وذكرت التقارير الامنية ان العديد من الاحياء السكنية في شطري العاصمة الشرقي والغربي وضاحيتها الجنوبية.. وكذلك بعض قرى الجبل قد تعرضت لقصف عشوائي على مدى ساعات مما تسبب في وقوع العديد من الاصابات .

وافادت التقارير ان الاتصالات التي اجرتها القيادات السياسية والحزبية لم تفلح في وضع حد للتدهور.. خاصة وان «اللجنة الامنية» المكلفة بمتابعة تنفيذ وقف اطلاق النار لم تعقد اجتماعها امس الاول كما كان مقررا بسبب مقاطعة ممثلي الحزب التقدمي الاشتراكي وحركة امل الشيعية لها احتجاجا على استمرار ميليشيا الكتائب وحلفائها فيما يسمى « بالقوات اللبنانية» في اطلاق النار

[البقية على ص ٣٠]

سيكتوري في الجزائر بعد المغرب لتهيئة اجواء افضل لقمة كوناكري الافريقية

الرباط ـ مراسل الجزيرة.

تأتي زيارة الرئيس الغيني الحاج احمد سيكوتوري للمغرب والجزائر في نطاق الجهود التي تبذلها غينيا لتأمين الاجواء الملائمة لعقد القمة الافريقية في كوناكري خلال صيف هذا العام ولا يشك احد في ان الرئيس سيكوتوري يدرك شأنه في ذلك شأن العديد من زعماء الدول الافريقية ان الوصول الى الحد الادنى من الوفاق والاتفاق حول قضية الصحراء الغربية هو الكفيل بانجاح القمة المقبلة بل هو السبيل الى انعقادها اذ بدون التوصل الى هذا الاتفاق فإن مزيدا من الشكوك ستكتنف مستقبل منظمة الوحدة الافريقية التي لم تقدر في السنوات القليلة الماضية ان تقدم لبلدانها وشعوبها حتى النزر اليسير مما كان متوقعا على صعيد التعاون الاقتصادي والثقافي والاجتماعي بين بلدان المنظمة وتعتبر مسألة الصحراء الغربية والازمة التشادية في مقدمة الموضوعات التي سببت الكثير من المخاطر للمنظمة خلال السنوات الماضية.

وتجدر الاشارة الى ان غينيا التي اجرى

[البقية على ص ٣٠]

جولة مشتركة للعاهل الاردني وعرفات في عدد من الدول العالمية

الكويت ـ واس.

ذكرت انباء صحفية في الكويت ان جلالة الملك حسين عاهل الاردن ورئيس اللجنة التنفيذية لمنظمة التحرير الفلسطينية السيد ياسر عرفات سيقومان بجولة مشتركة تشمل الاتحاد السوفييتي والصين وفرنسا وبريطانيا وعددا آخر من الدول الاوروبية .

و نسبت صحيفة الوطن الى مصادر فلسطينية وصفتها بانها بارزة بان الجولة تهدف الى شرح التصور الاردني الفلسطيني المشترك لاية مفاوضات سلام مقبلة .

ولم تشر الصحيفة الى الموعد المحدد لهذه الجولة .

فيما تواصل الدول العربية استنكارها للغارة التي تعرضت لها أم درمان..

القوات المصرية في حالة تأهب.. ورسائل سودانية للدول العربية

الخرطوم ـ القاهرة ـ الوكالات .

فيما تزايدت الدول العربية الشاجبة لحادث الغارة الجوية التي تعرضت لها مدينة ام درمان السودانية حيث استنكرت كل من الكويت وقطر والامارات العربية المتحدة الحادث واعتبرته خرقا للقانون الدولي والمبادىء الانسانية ؟

هذا وقد بعث السيد ميرغني مبارك وزير خارجية السودان برسائل عاجلة للامين العام للامم المتحدة وامين عام جامعة الدول العربية وامين عام منظمة الوحدة الافريقية ومنظمة المؤتمر الاسلامي.

وذكرت وكالة الانباء السودانية التي اوردت النبأ امس ان الرسائل تشرح الاعتداء الغادر على مدينة ام درمان الذي وقع يوم الجمعة السادس عشر من مارس الجاري.

وقالت الوكالة ان السودان طلب عبر هذه الرسائل من الامناء العامين لهذه المنظمات تعميم شكواهم عاجلة الى جميع الدول الاعضاء في المنظمات الاربع لتقوم بمسئولياتها تجاه دولة عضو تتعرض لعدوان واطماع خارجية .

وقد اكد السودان عبر هذه الرسائل انه يحتفظ بحقه المشروع في الدفاع عن ترابه واجوائه وامن وسلامة مواطنيه ضد اي عدوان.

هذا وقد وضعت القوات المسلحة المصرية في حالة تأهب امس فيما حذر السيد كمال حسن علي وزير الخارجية بأن بلاده ستتخذ اجراءات عسكرية وسياسية لمواجهة اي هجوم اخر ضد السودان .

وذكرت مصادر مطلعة ان حالة التأهب قد اعلنت بعد ان تلقت مصر تفاصيل كاملة عن الغارة الجوية. واضافت المصادر قائلة انه تم تشديد اجراءات الامن حول المنشآت الحيوية والاستراتيجية في مصر.

وقال السيد كمال حسن علي الذي كان يتحدث الى الصحفيين عقب اجتماع للرئيس حسني مبارك وكبار معاونيه السياسيين عقد

[البقية على ص ٣٠]

كرروا تحذيراته لإيران

العراق يؤكد انه سيستخدم جميع ما لديه من قوة لسحق القوات التي تهاجمه

بغداد ـ كونا.

كرر العراق امس تحذيراته بان قواته ستدمر القوات الايرانية «شر تدمير» وقال انه لن يتردد في استخدام كل ما لديه من قوة لابادة القوات التي ستهاجم اراضيه.

واكد على لسان صحيفتين رسميتين انه سيضرب اهدافا محددة في العمق الايراني من اجل الدفاع عن شعبه وحماية سلامة اراضيه من اي اعتداء قد تشنه القوات الايرانية.

وقالت صحيفة الجمهورية «اننا لن نتردد ابدا في استخدام كل ما لدينا من قوة في الدفاع عن بلادنا وشعبنا ومصالحنا الحيوية» .

وحذرت من ان العراق «لن يكتفي بابادة الحشود الايرانية في جبهات القتال وانما سيضرب اهدافا محددة في العمق الايراني باقسى مما يتوقعون» .

وقالت ان القوات العراقية «ستبيد جميع القوات الايرانية التي ستهاجم اراضي العراق» مؤكدة «اننا لن ندع احدا يفلت من

[البقية على ص ٣٠]

مؤسسة بن عطا الله للتجارة بالزلفي

لصاحبها : ابراهيم العطا الله

تتقدم بأجمل التهاني لسعادة رئيس بلدية مدينة الزلفي

الدكتور محمد ابراهيم الموسى

لحصوله على درجة الدكتوراه مع مرتبة الشرف الأولى راجين له كل توفيق ونجاح في حياته العملية والعلمية .

والله الموفق

الزلفي ـ المنطقة الصناعية

تجارة ـ أبواب ـ ديكور ـ مطابخ ـ حدادة

تهنئة مطابع الزلفي التجارية بالزلفي

تتقدم بأخلص التهاني للدكتور

محمد ابراهيم الموسى

رئيس بلدية مدينة الزلفي لحصوله على درجة الدكتوراه مع مرتبة الشرف الأولى راجين له التوفيق في حياته العلمية والعملية

والله الموفق

المؤسسة العامة لصوامع الغلال ومطاحن الدقيق

إعلان

تسديد القسط الأخير لمزارعي القمح المحلي

يسر المؤسسة العامة لصوامع الغلال ومطاحن الدقيق أن تعلن لجميع الإخوة مزارعي القمح المحلي عن صرف الدفعة الأخيرة من مستحقاتهم مقابل توريدهم القمح لمشاريع المؤسسة خلال موسم ١٤٠٣ هـ .

وترجو المؤسسة من جميع الإخوة المزارعين مراجعة الإدارة العامة للمؤسسة أو أحد مشاريعها في كل من الرياض وجده والقصيم والتي سبق لهم استلام الدفعة الأولى منها وذلك لاستلام الشيكات التي تخصهم مع إحضار شهادة من البنك الزراعي بعدم وجود أقساط مستحقة عليهم ..

وتؤكد المؤسسة على الإخوة المزارعين ضرورة المراجعة بدون تأخير وقبل تاريخ : ١٤٠٤/٦/٣٠ هـ

والله الموفق

زورو مؤسسة الجريسي لخدمات الكمبيوتر في

دعوة

من الغرفة التجارية الصناعية بالرياض

إلى عموم الإخوة التجار والمستوردين

يسر الغرفة التجارية الصناعية بالرياض أن تدعو رجال الأعمال والمهتمين لمقابلة وفد تجاري أسباني تنظمه غرفة تجارة وصناعة مدريد ـ يتكون هذا الوفد من اثنى عشر عضوا يمثلون التخصصات التجارية التالية :ـ

اضاءة صناعية ـ إضاءة داخلية ـ إضاءة موجهة ـ إضاءة الحدائق والشوارع ـ مواد ضد الحريق ـ كشف الحرائق ـ معدات لمكافحة الحريق ـ أنظمة الأمن ضد السرقة ـ معدات الطاقة الشمسية ـ لتسخين السوائل ـ معدات للصناعات الكيماوية الغير قابلة للصدأ ـ معدات مصانع تبخير ـ التناضح العكسي لمعالجة ملوحة الماء ـ مواسير لحام لا تصدأ ـ غطاء الرأس ـ أبواب شبابيك ـ حديد لا يصدأ ـ نحاس ـ براويز نحاسية ـ أدوات حدادة اسبستوس اسمنتي ـ مواد بلاستيكية للإنشاءات ـ معدات لصب الخرسانة ـ مكابس تدور أتوماتيكيا ـ مكائن للتلميع ـ مكائن قطع وتسنين ـ مكائن استخراج وتغذية أتوماتيكية ـ أجهزة استخراج الأغذية الحيوانية من المنتجات اللبنية ـ عصير عنب ـ مواد بناء مستلزمات الحمامات ـ لمبات .

وذلك في تمام الساعة السابعة من مساء غد الثلاثاء ١٨ جماد الثاني ١٤٠٤ هـ الموافق ٢٠ مارس ١٩٨٤ م في مبنى الغرفة بشارع الضباب

الرياض ـ شارع الضباب ـ هاتف ٤٠٤٠٠٤٤ ص.ب ٥٩٦ الرياض ١١٤٢١

تلكس (عربي/لاتيني) ٢٠٤١١٠ تلكس (لاتيني) 201054 TJARYH SJ

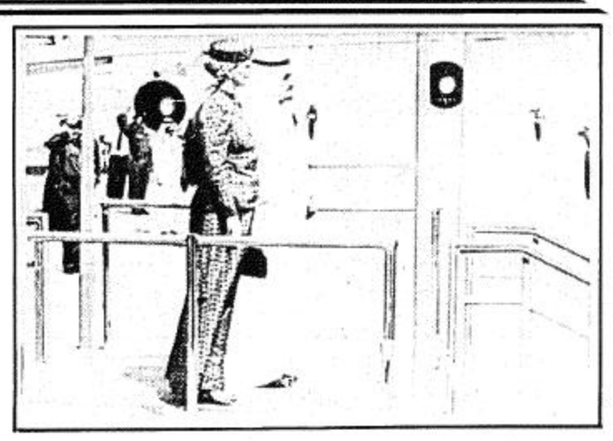
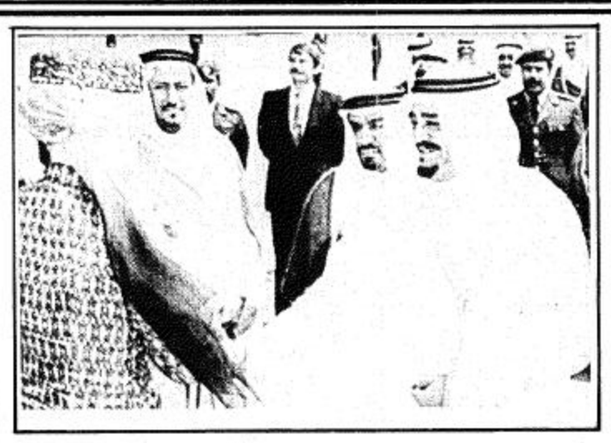
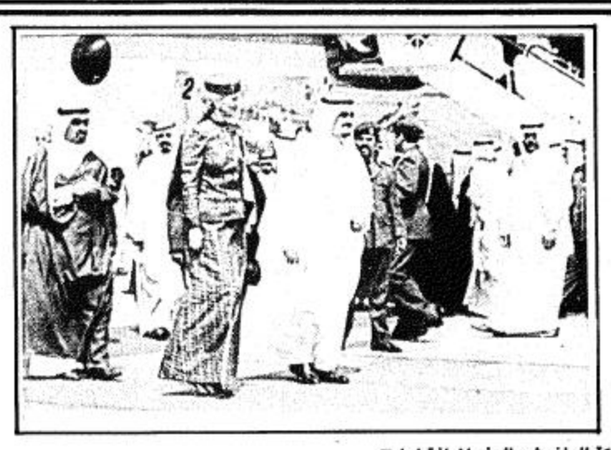

□ ٤ مشاهد من استقبال جلالة الملك فهد لملكة الدانمرك والوفد المرافق لها □

□ مشهدان من حفل العشاء الذي اقامه جلالة الملك فهد تكريما لملكة الدانمرك والوفد المرافق لها □

□ سمو ولي العهد اثناء استقباله الامير هنريك زوج ملكة الدانمرك □

□ جانب من اجتماع سمو الامير سعود الفيصل بوزير خارجية الدانمرك □

ملكة الدانمرك (بقية)

كما قدمت ملكة الدنمارك لجلالة الملك فهد وسام الشرف الاعلى الدنماركي وقدمت جلالتها لصاحب السمو الملكي الامير عبد الله بن عبد العزيز ولي العهد ونائب الوزراء ورئيس الحرس الوطني وسام دينبرج الاعلى.

وقد حضر الحفل صاحب السمو الملكي الامير عبد الله بن عبد العزيز ولي العهد ونائب رئيس مجلس الوزراء ورئيس الحرس الوطني وصاحب السمو الملكي الامير سلطان بن عبد العزيز النائب الثاني لرئيس مجلس الوزراء ووزير الدفاع والطيران والمفتش العام وسمو امير المنطقة الشرقية عبد المحسن بن جلوي وعدد من اصحاب السمو الملكي الامراء والمعالي الوزراء وكبار المسئولين من مدنيين وعسكريين .

هذا وستقوم جلالة الملكة مارجريت الثانية ملكة الدانمرك بزيارة ميدانية لمدينة الجبيل الصناعية وذلك بطريق البر قادمة من الدمام في حوالي الساعة الحادية عشرة من صباح هذا اليوم وسيرافقها معالي نائب رئيس الهيئة الملكية للجبيل وينبع الاستاذ هشام ناظر وسيكون في استقبال جلالتها عند وصولها لمبنى الهيئة الملكية لمشروع الجبيل سعادة المهندس احمد المبارك مدير عام الهيئة الملكية لمشروع الجبيل وعدد كبير من مسئولي الهيئة.

هذا وستقوم جلالتها بزيارة لمركز الزوار بالهيئة الملكية حيث سيقوم سعادة المهندس احمد المبارك باعطاء شرح مفصل لجلالتها عن المشروع ثم يلي ذلك زيارة ميدانية تشمل حي الفنانير ومركز الفنانير التجاري ومن ثم المرور بمساكن عمال الانشاء ثم المرور بالمنطقة الصناعية وتشمل الجولة سماد والرازي وحديد وكيماء ومعمل تكرير بترومين ـ شل ومن ثم المرور في الاحياء السكنية «حي البحر وحي الشاطىء وحي اللؤلؤة ثم تناول طعام الغداء في دار اللؤلؤ في حدود الساعة الثانية ظهرا . وقد دعي للحفل عدد كبير من مسئولي مدينة الجبيل من مدنيين وعسكريين على راسهم سعادة امير الجبيل ومن ثم مغادرة المدينة الصناعية للدمام برفقة معالي نائب رئيس الهيئة الملكية للجبيل وينبع .

٤٢ قتيلا (بقية)

وقصف الاحياء السكنية .

على صعيد اخر ذكرت مصادر مطلعة في بيروت ان اتصالات جرت خلال الساعات الماضية بين بعض المسئولين اللبنانيين الموجودين حاليا في لوزان وبين الحكومة الفرنسية.. وتركزت على دور الوحدة الفرنسية الموجودة في بيروت ومصيرها .

واشارت المصادر الى اتفاق مبدئي قالت انه تم نتيجة لهذه الاتصالات بين الجانبين ويقضي بأن يعهد الى الجنود الفرنسيين بمهمة الانتشار على خطوط التماس في بيروت والعمل على ضمان سلامة الملاحة الجوية في مطار بيروت واستمرار الحركة في الميناء.

والجدير بالذكر ان الوحدة الفرنسية هي الوحيدة الباقية الآن في لبنان من القوات متعددة الجنسيات.. بعد انسحاب الوحدات البريطانية والايطالية ثم وحدة «المارينز» الامريكية .

الا ان صحيفة «النهار» اللبنانية اوضحت امس ان هذا الاتفاق مرتبط بنتيجة المشاورات التي يجريها الحكم اللبناني حاليا على الصعيدين اللبناني والاقليمي.. وقالت الصحيفة انه يبدو ان موافقة المعارضة اللبنانية والحكومتين السعودية والسورية على هذا الاتفاق تعتبر احد الشروط الفرنسية الاساسية لتنفيذه.

وذكرت الصحيفة من ناحية اخرى ان الحكومة اللبنانية تعتزم طلب زيادة عدد القوات الدولية العاملة في جنوب لبنان الى ٢٠ الف جندي وذلك عن طريق زيادة مساهمة الدول المشاركة في تشكيل هذه القوات وخاصة فرنسا .

العراق يؤكد (بقية)

هذه الابادة» .

ووصفت المصير الذي ينتظر القوات الايرانية في حالة هجومها على القوات العراقية بأنه «اسود» .

واوضحت ان ما يهم العراق الآن هو حماية اراضيه وسلامة شعبه «وليس كم سيبيد من المعتدين» .

وقالت «ان تجارب امتنا والامم كلها علمتنا بأن الحق لا تحميه الا القوة وان المجتمع الدولي اعجز من ان ينتزع الحق للضعفاء» .

وتوقعت صحيفة الثورة هجوما ايرانيا جديدا ضد العراق لكنها اكدت ان القوات العراقية «ستدمر شر تدمير وستمزق حشودهم شر ممزق» .

وهددت من ان القوات العراقية ستضرب اهدافا محددة في عمق اراضي العدو.

وقالت ان العراقيين سيكونون للعدو واطماعه بالمرصاد وسيحطمون كل حشوده مؤكدة ان تحضيرات العدو الايراني لهجوم اجرامي جديد ستبدد وتمحق بالتأكيد بهمة رجال العراق.

سيكوتوري (بقية)

رئيسها خلال اليومين الماضيين مع المسئولين في المغرب والجزائر من الدول التي تسمى بالدول المعتدلة في القارة السمراء كما انها تتعاطف مع المغرب انطلاقا من التزامه بتطبيق قرارات منظمة الوحدة الافريقية وتأكيده المستمر على الرغبة في اجراء الاستفتاء وهذا ما دفع بالجزائر والدول المؤيدة لجبهة البوليزاريو الى اعتبار رئاسة القمة الافريقية المقبلة ستقف بكل ثقلها الى جانب المغرب وهذا ما دفع بالرئيس احمد سيكوتوري لزيارة الجزائر قبيل انعقاد القمة من اجل اقناع المسئولين الجزائريين اولا بالتزام رئاسة القمة المقبلة بالموضوعية والتمسك بقرارات القمم السابقة والتدخل لدى المسئولين الجزائريين من اجل انهاء الخلاف مع المغرب انطلاقا من ان البلدين ينتميان الى الاسرة العربية والاسرة «سلامية والمجموعة الافريقية» كما انهما يعتبران من البلدان الهامة في المنطقة وان النزيف الذي تسببه مشكلة الصحراء لا يجوز ان يستمر انطلاقا من مبادىء الاخوة والجوار بين البلدين ويبقى سؤال.. هل ستكون زيارة الرئيس الغيني سيكوتوري للجزائر والمغرب قادرة على تحقيق نوع من الوفاق بين البلدين من شأنه ان يفتح المجال لعقد القمة التي تبذل غينيا كل جهودها لتأمين انعقادها في وقتها المحدد.

القوات المصرية (بقية)

في ساعة مبكرة من صباح امس «لقد استعرضنا كافة الاجراءات السياسية والعسكرية اللازمة للتصدي لاي عمل متهور مستقبلا. كما استعرضنا الاجراءات العسكرية والسياسية التي اتخذتها مصر والسودان بعد الغارة» .

واشار وزير الخارجية الى ان وفدا عسكريا مصريا يتواجد في الخرطوم حاليا لبحث الموقف هناك مع المسؤولين السودانيين وللمساعدة في توجيه عمل عسكري ضد اي هجوم على السودان مستقبلا .

وقال السيد كمال حسن علي ردا على سؤال عما اذا كانت مصر قد طلبت معونة عسكرية من الخارج «اننا ننفذ اتفاقية الدفاع المشترك بين مصر والسودان وطالما ان الغارة لم تستهدف سوى ام درمان فليست هناك حاجة لمزيد من المعونة» .

واستقبل الرئيس مبارك امس السيد نيكولاس فيليوتيس سفير الولايات المتحدة لدى القاهرة .

وصرح السفير الامريكي بعد المقابلة بأن الرئيس المصري حسني مبارك والرئيس الامريكي رونالد ريجن قد تبادلا رسائل غير رسمية اثر الغارة الجوية التي وقعت يوم الجمعة على مشارف العاصمة السودانية . ولكنه لم يتوسع في سرد التفاصيل.

وقال ان محادثاته مع الرئيس مبارك كانت «دقيقة وجيدة جدا» واضاف قائلا انهما تباحثا في كل المسائل ذات الاهتمام الحالي بما في ذلك من مسائل اقليمية وثنائية .

وقد جاء اللقاء الذي حضره رئيس برناه المساعدات الامريكية لمصر السيد مايكل ستون وسط تقارير من واشنطن تشير الى ان الولايات المتحدة ومصر تفكران في نقل معدات عسكرية جوا وبصورة طارئة الى السودان بعد الغارة الجوية .

وقد ادى القصف الجوي الذي قامت به قاذفة قنابل من صنع سوفييتي مما ادى الى مصرع خمسة اشخاص حسبما ذكرت التقارير الى رفع حالة التوتر بين مصر وجارتها الغربية ليبيا

دول مجلس التعاون تقرر منح عمان ١,٨٠٠ مليون دولار لتحديث قواتها المسلحة

مسقط ـ واس.

اعلن السلطان قابوس سلطان عمان ان مجلس التعاون لدول الخليج العربية قرر منح بلاده مساعدة قيمتها ٦٠٠ مليون ريال عمانيا ١٨٠٠ مليون دولار على مدى ١٢ عاما لمعاونتها في تحديث وبناء قواتها المسلحة .

واعرب السلطان قابوس عن شكره وتقديره لاشقائه قادة دول المجلس لهذه المبادرة الطيبة تجاه عمان واشاد في هذا الصدد بالدور الذي اصبح يضطلع به مجلس التعاون لدول الخليج العربية في حياة دول وشعوب المنطقة .

وقال السلطان قابوس في حديث نشرته له اليوم مجلة «فايننشيال تايمز» البريطانية ان جيوش دول المجلس تحتاج الى اجراء المزيد من المناورات العسكرية حتى يكتمل تنسيق دفاعها المشترك .

وحول العلاقات مع اليمن الجنوبي اعلن سلطان عمان ان بلاده تعتزم اقامة علاقات دبلوماسية مع جمهورية اليمن الديموقراطية وانها تفضل ان تكون علاقاتها طيبة مع كل جاراتها وقال ان بناء الثقة يستغرق بعض الوقت.

واعرب عن امله في الا تلجأ ايران في يوم من الايام الى اغلاق مضيق هرمز في وجه الملاحة البحرية. وذكر في هذا الصدد ان من الضروري اخذ اي تهديد ماخذ الجد تحسبا من حدوث اية مفاجأة.

القليبي يجتمع بمندوب السودان لدى الجامعة العربية

تونس ـ ق.ن.ا.

اجتمع السيد الشاذلي القليبي الامين العام لجامعة الدول العربية في تونس امس مع السيد سيد شريف احمد مندوب السودان لدى الجامعة .

وجرى خلال الاجتماع بحث ملابسات الغارة الجوية التي تعرضت لها يوم الجمعة الماضي مدينة ام درمان السودانية من قبل طائرة عسكرية مجهولة وما اعقب ذلك من تأزم في العلاقات السودانية الليبية .

وكان السيد القليبي قد تلقى رسالة من السيد محمد ميرغني وزير خارجية السودان حول هذا الموضوع سلمها مندوب السودان لدى الجامعة الليلة الماضية للسيد اسعد الاسعد الامين العام المساعد للجامعة .

الشطي (بقية)

واكد في كلمته على الدور الهام الذي ينتظر ان تقوم به المؤسسة في رفع مستوى الطاقات والكفاءات العلمية للدول الاسلامية .

واضاف بأن منظمة المؤتمر الاسلامي تعلق آمالا على المساهمة الفعالة التي يقوم بها القطاع الخاص في العالم الاسلامي بصفة عامة والمملكة بصفة خاصة في دعم مثل هذه المؤسسات .

وشكر الامين العام لمنظمة المؤتمر الاسلامي المؤسسات السعودية التي قامت بتنفيذ مشروع نظام المعلومات الاليكتروني التابع للمؤسسة الاسلامية للعلوم والتكنولوجيا والتنمية .

وقد حضر هذه المناسبة مدير عام المؤسسة الاسلامية للعلوم والتكنولوجيا والتنمية الدكتور علي الكتاني وعدد من العلماء والباحثين في المؤسسة ورجال الاعمال السعوديون.

سعود الفيصل يجتمع بوزير خارجية الدانمرك

اجتمع صاحب السمو الملكي الامير سعود الفيصل وزير الخارجية عصر امس بوزير الخارجية الدنماركي اعو اليمان بنسن بقصر الضيافة بالدمام .

وصرح صاحب السمو الملكي الامير سعود الفيصل عقب الاجتماع لوكالة الانباء السعودية بأنه تم استعراض العلاقات الثنائية بين البلدين ووصفها سموه بأنها تطورت الى مستوى ممتاز وهو ما عبر عنه وزير الخارجية الدنماركي.

كما تم بحث المشاكل الدولية وخاصة مشاكل هذه المنطقة التي تم استعراضها حيث ان مجلس وزراء السوق الاوروبية المشتركة سيجتمع غدا وسيستعرض الوضع في الشرق الاوسط سواء فيما يتعلق بالقضية الفلسطينية او في الحرب العراقية الايرانية .

واعرب سموه في هذا الصدد عن اعتقاده في تفهم الاوساط الاوروبية بالقضايا العربية العادلة ودعا سمو وزير الخارجية الى ان يتحول ذلك التفهم الى عمل اوربي ايجابي لدفع عملية السلام وضمان الحقوق المشروعة للشعب الفلسطيني.

وقد حضر الاجتماع سفير المملكة لدى الدنمارك طه الدغيثر ووكيل وزارة الخارجية الدائم للشئون السياسية الخارجية الدنماركي بيتر دوني ووكيل وزارة الخارجية للعلاقات التجارية الدنماركية والسفير الدنماركي لدى المملكة فرانتزب.

● الأمل بالافلاج/ يعلن مهدي علي حمد القحطاني عن فقد لوحة سيارة داتسون موديل ١٩٨٣ رقم ٦٥٣٦٧٢٩ صادرة من الرياض يرجى ممن يعثر عليها ان يسلمها الى مرور الرياض وشكرا.

● يعلن براسيت سوريا تايلندي الجنسية عن فقدان دفتر اقامته رقم ٣٤٠٤٦ والصادر من جوازات الرياض بتاريخ ١٤٠٣/٣/٤هـ. يرجى ممن يعثر عليه ان يسلمه الى جوازات الرياض او مؤسسة روابي السليمانية ت ٤٦٥٢٨٥٥ وله الشكر.

● تقدم الى ادارة الاحوال المدنية في الدوادمي المواطن تركي بن هادي بن مفرج الدعجاني مفيدا ان دفتر حفيظة نفوسه رقم ١٨٩٠٥ وتاريخ ١٤٠٠/٨/٤هـ. سجل الدوادمي قد فقد منه يرجى ممن يعثر عليه ان يسلمه لادارة الاحوال المدنية في الدوادمي او اقرب ادارة احوال مدنية لان حيازة هذه الحفيظة او اخفائها او العبث بمدوناتها او استعمالها من قبل غير صاحبها يعد مخالفة يعاقب عليها النظام.

● بريدة/ تعلن المحكمة الشرعية بقبه انه تقدم اليها المواطن سليمان وديد بن سليمان الحربي طالبا حجة استحكام لكامل بيته الواقع ببلدة قبه الدارج عليه بطريق الشراء من عبدالله بن خزيم الوسيدي الحربي ودرج على عبدالله الخزيم بالشراء من محمد بن راضي بن نافع الحربي وقد احياه محمد بن راضي منذ ٤٠ عاما. وحدوده من الشمال بيت ثنيان بن عياد الكبساء الحربي وبيت يتبع المالك بطول ٦٢,٥٠م ومن الجنوب شارع بطول ٦٢,٢٠م ومن الشرق سوق نافذ بطول ١٧م ومن الغرب الشعيب بطول ٩م فمن له معارضة على هذا الطلب فعليه التقدم بمعارضته لهذه المحكمة في مدة لا تتجاوز شهر من تاريخ نشر هذا الاعلان.

● تقدم الى ادارة الأحوال المدنية في الرياض المواطن عبدالله حسين محمد القحطاني مفيدا ان دفتر حفيظة نفوسه رقم ٦٨٢٥ وتاريخ ١٣٧٨/٩/٢٠هـ سجل الرياض قد فقد منه. يرجى ممن يعثر عليه ان يسلمه لادارة الأحوال المدنية في الرياض او اقرب ادارة احوال مدنية ـ لأن حيازة هذه الحفيظة او اخفائها او العبث بمدوناتها او استعمالها من قبل غير صاحبها يعد مخالفة يعاقب عليها النظام .

● تقدم الى ادارة الأحوال المدنية في الرياض المواطن سعدون زهيان الوهبي الحربي مفيدا ان دفتر حفيظة نفوسه رقم ٩٧١١٤/١٦٩٤ وتاريخ ١٣٨٨/٦/٢٣هـ سجل احوال الرياض قد فقد منه. يرجى ممن يعثر عليه ان يسلمه لادارة الأحوال المدنية في الرياض او اقرب ادارة احوال مدنية ـ لأن حيازة هذه الحفيظة او اخفائها او العبث بمدوناتها او استعمالها من قبل غير صاحبها يعد مخالفة يعاقب عليها النظام .

● الدوادمي/ تقدم الى ادارة الأحوال المدنية في الدوادمي المواطن ناصر محمد عبدالله الشعيلان مفيدا ان دفتر حفيظة نفوسه رقم ١٠٨٧١ وتاريخ ١٣٩٤/٨/٢٠هـ سجل الدوادمي قد فقد منه. يرجى ممن يعثر عليه ان يسلمه لادارة الأحوال المدنية في الدوادمي او اقرب ادارة احوال مدنية ـ لأن حيازة هذه الحفيظة او اخفائها او العبث بمدوناتها او استعمالها من قبل غير صاحبها يعد مخالفة يعاقب عليها النظام .

● يعلن حزام قاسم صغير الكدس عن فقد بطاقة عمل رقم ٣٥٧٩٥ صادرة من الرياض يرجى ممن يعثر عليها ان يسلمها الى مكتب العمل بالرياض وشكرا.

بسم الله الرحمن الرحيم

إعلان حراج

بعون الله تعالى تقرر الحراج على مركز أسواق سويقة الجديدة التجاري الواقع على شارع الملك عبدالعزيز المعروف بشارع التميري بالرياض وذلك بعد عصر اليوم الاثنين الموافق ١٤٠٤/٦/١٧هـ . وسوف يستمر الحراج حتى الانتهاء من بيع المركز بالجملة . علماً أن البيع نقداً وعلى المساهم الراغب في الشراء إحضار سند المساهمة عند الحراج .

ومن لم يحضر من المساهمين فليس له حق في الشفعة أو الاعتراض .

علماً بأن المركز التجاري يتكون من ٥٢ معرضاً مغذاة بالكهرباء و ١٩ شقة صالحة لأن تكون مكاتب تجارية مغذاة بالكهرباء والماء .

والمركز معروض للبيع بالجملة .. فمن له رغبة في الشراء الاتصال بالمؤسسين قبل موعد الحراج ..

علماً بأن السعي ٢,٥٪ على المشتري .

محمد عبدالرحمن العجلان ت ٤٦٤٣٥٩٤
عبدالرحمن ابراهيم القاسم ت ٤٠٢٩٣٢٤
محمد ابراهيم القاسم ت ٤٠٢٦٢٨٤

محمد ابراهيم القاسم ت ٤١٢٤٢٦٢
عبدالله ابراهيم القاسم ت ٢٤١١٥٢٦
علي عبدالرحمن الشلاش ت ٤٠٥٠٩٩٦

مستشفى المانع العام

بناء على موافقة مديرية الشئون الصحية بالشرقية

يسر مستشفى المانع العام بمدينة الخبر أن يعلن عن برنامج الأطباء الزائرين خلال شهر ابريل ١٩٨٤

١ دكتور بيرانتوني بورج :
عضو الجمعية الأمريكية لأمراض الحساسية وزميل كلية الجراحين الملكية البريطانية والأخصائي الاستشاري لجميع أمراض الحساسية (الربو ـ الجيوب الأنفية ـ الأكزيما ـ حساسية الصدر)

٢ دكتور ذو الفقار علي بروه :
استشاري طب وجراحة العيون وزميل الكلية الملكية البريطانية

للحجز والاستعلام :
يرجى الاتصال بالاستقبال ت : ٨٩٨٠٧٧٢ ، ٨٦٤٢٣٣٠ الخبر

مواعيد العيادة الخارجية :
من ٨ ـ ١٢ صباحا ومن ٣,٣٠ ـ ٧,٣٠ مساء
عيادة الطوارئ تعمل طوال الاربعة والعشرين ساعة
وتسأل الله دوام الصحة والشفاء للجميع ـ والله ولي التوفيق

رئيس مجلس الإدارة
محمد عبدالله المانع