البقشي مفروشات
انجاد الكماليات
موديلات حديثة
استعداد لفرش المكاتب والمنازل
القطع والموكيت
اذواق راقية
غرف نوم وجلوس
صالة العرض شارع البريد مقابل معرض الامكو ت ٢٤٦٦٩
المعرض الرئيسي: عمارة بن ثاني شارع الخزان ت: ٢٢٨٠٨

بسم الله الرحمن الرحيم

اليوم

يومية تصدر عن مؤسسة دار اليوم للصحافة والطباعة والنشر بالدمام

١٢ صفحة

١٠ قروش

AL-YAUM Daily Newspaper Dammam - Saudi Arabia | WED. 21 Oct. — 10 — 1977 No. 2105

الاربعاء ٢٩ شوال ١٣٩٧ هـ (١٢ اكتوبر ١٩٧٧ م) السنة ١٣ ـ العدد ٢١٠٥

البطارية المضمونة
توشيبا
الدمام ـ تلفون ٢٦١٤٤ ـ ص ب ٥٤٤
الوكلاء
الزقزوق والمتبولي
جدة مكة المدينة الرياض الدمام

المملكة تواصل جهودها لإعادة حقوق الفلسطينيين

الموافقة على مشروعات التسليح وتشكيل لجنة وزارية لتحسين مصائف المملكة

الفهد يعلن في مجلس الوزراء:

الرياض ـ واس ـ عقد مجلس الوزراء جلسة في الساعة الثامنة من مساء امس برئاسة صاحب السمو الملكي الامير فهد بن عبد العزيز ولي العهد ونائب رئيس مجلس الوزراء. وانتهت الجلسة في الساعة العاشرة مساء .

وصرح معالي الدكتور محمد عبده يماني وزير الاعلام عقب الجلسة لوكالة الانباء السعودية بان المجلس قد استمع في مستهلها الى سمو الامير فهد بن عبد العزيز الذي اوضح ابعاد الزيارة التي قام بها للبلاد فخامة الرئيس الجنرال سوهارتو رئيس جمهورية اندونيسيا بناء على الدعوة الموجهة لفخامته من صاحب الجلالة الملك خالد بن عبد العزيز.

كما اطلع المجلس على نتائج المباحثات التي اجراها فخامته والتي اتسمت بروح الثقة والصراحة وتناولت العلاقات الثنائية واوضاع العالمين الاسلامي والعربي وكذلك الاوضاع العالمية الراهنة بشكل عام. كما شملت المناقشات بشكل خاص التطورات في منطقة الشرق الاوسط وجنوب شرقي إسيا .

وقد اتسمت بطابع التفهم الكامل وتم الاتفاق على مواصلة التعاون بين البلدين في كافة المجالات كما تم الاتفاق على عقد اتفاقات للتعاون في المجالات الاقتصادية والفنية والتجارية والثقافية بين البلدين وقد وصف سمو الامير فهد الزيارة بانها كانت مفيدة ومثمرة .

وقال معالي الدكتور محمد عبده يماني ان سمو الامير فهد بن عبدالعزيز قد استعرض بعد ذلك مع اعضاء المجلس الاوضاع السياسية الراهنة في منطقة الشرق الاوسط بصورة خاصة واوضح سموه الاثار الايجابية التي ترتبت والحمد لله على السياسة الحكيمة التي انتهجتها المملكة العربية السعودية ومنهجها دائما في معالجة امثال هذه القضايا .

كما اكد سموه ان المملكة سوف تواصل جهودها الرامية للمساهمة الفعالة في عودة الاخوة الفلسطينيين الى بلادهم واسترجاعهم لكامل حقوقهم المشروعة بدون نقص ولن تدخر في سبيل ذلك اي جهد وطاقة.

(البقية ص ـ ٩ ـ)

سمو الامير فهد

المملكة واندونيسيا تطالبان بالضغط العالمي على اسرائيل

الرياض ـ واس ـ اعربت المملكة واندونيسيا امس عن املهما في ان تثمر المحادثات الجارية حاليا لعقد مؤتمر جنيف بهدف التوصل الى حل عادل ودائم لمشكلة الشرق الاوسط ودعم السلام والاستقرار في هذه المنطقة الهامة من العالم .

جاء ذلك في البيان المشترك الذي صدر في ختام الزيارة التي قام بها الرئيس الاندونيسي سوهارتو للمملكة والتي اجرى خلالها محادثات مع جلالة الملك خالد بن عبد العزيز المفدى تناولت العلاقات الثنائية واوضاع العالمين الاسلامي والعربي .

وقد اكد الزعيمان جلالة الملك خالد وفخامة الرئيس سوهارتو على ان الامن والسلام في الشرق الاوسط لا يمكن ان يسودا اذا لم تنسحب اسرائيل من الاراضي العربية المحتلة بما فيها القدس .. ويسترد الشعب العربي الفلسطيني حقوقه المغتصبة ويمارس حقه في تقرير مصيره .

وناشد الزعيمان المجتمع الدولي باتخاذ الخطوات الفورية للضغط على اسرائيل لوقف اجراءات التمييز والاضطهاد الاقتصادي والاجتماعي للسكان العرب في الاراضي العربية المحتلة .

وقد عبر الجانبان عن ارتياحهما التام للنمو المضطرد في العلاقات الثنائية التي ازدادت قوة ومتانة ... كما اكدا تصميمهما على تنمية التعاون بين البلدين في كافة المجالات السياسية والاقتصادية والفنية والثقافية . (نص البيان المشترك ص ٤) .

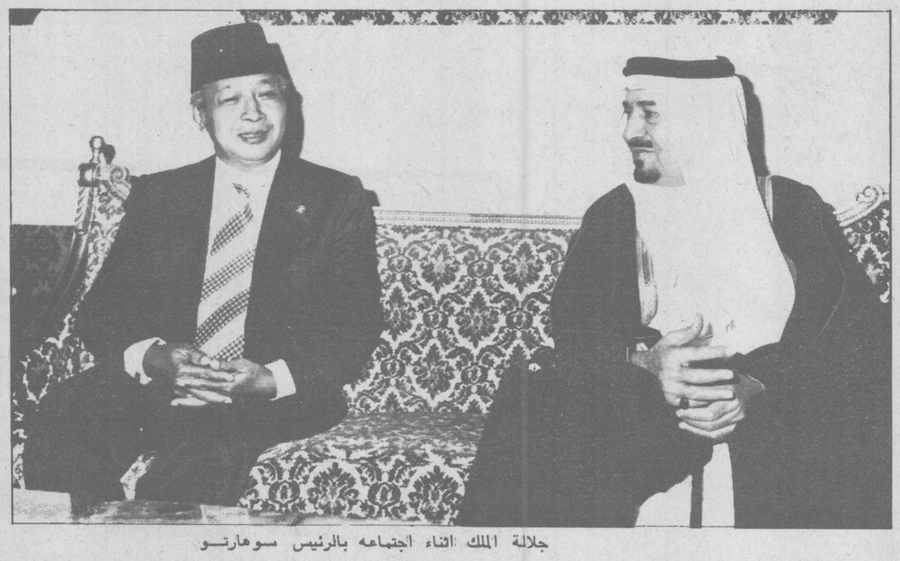

جلالة الملك اثناء اجتماعه بالرئيس سوهارتو

السادات: العرب سيحاربون اسرائيل اذا فشلت جهود السلام

القاهرة ـ تل ابيب ـ وكالات الانباء اعلن الرئيس المصري انور السادات امس ان مصر تساندها الاقطار العربية الاخرى سوف تشن حربا لا مناص منها ضد اسرائيل في حالة اخفاق جهود السلام الحالية وقال السادات امام اجتماع لمجلس القضاء الاعلى في مصر قال ، ان علاقاتنا مع الاقطار العربية الاخرى تسير من الحسن الى الاحسن وان جميع الاقطار العربية تؤيد موقف مصر في التوصل الى تسوية سلمية اذا كان ذلك ممكنا واللجوء الى الحرب اذا ما ارغمنا على ذلك في حالة استحالة التسوية السلمية . واوضح الرئيس السادات في الوقت نفسه بانه يعمل من اجل تحقيق سلام عادل يرتكز على الجلاء عن الاراضي العربية المحتلة واستعادة الحقوق الفلسطينية وقال اننا نعمل من اجل تحقيق هذه الاهداف كما اننا نحاول خدمة السلام العالمي . وتحدث الرئيس المصري عن علاقة بلاده بالاتحاد السوفياتي فقال ان الاتحاد السوفياتي ما زال مستمرا في فرض حظر على ارسال الاسلحة الى مصر وهو الخطر الذي بداه منذ عام ١٩٧٤ م واضاف بان موسكو ما زالت تنتهج سياسة غير مرنة ولم يحدث تبدل في العلاقات.

كما اعلن نائب رئيس الوزراء ووزير الخارجية المصري السيد اسماعيل فهمي ان التصريحات التي يرددها القادة الاسرائيليون من شانها قتل مؤتمر جنيف قبل انعقاده اذا ما كانت تمثل موقفا استراتيجيا لاسرائيل واعرب في حديث ادلى به في باريس امس عن اعتقاده بان الاسرائيليين سيذهبون الى جنيف واوضح ان التصريحات التي اعلنها وزير خارجية العدو الاسرائيلي اول امس امام الجمعية العامة للامم المتحدة انها تدخل في اطار التحركات التكتيكية من اجل المساومة

(البقية ص ـ ٩ ـ)

سمو الامير محمد وصل الرياض بالبر

الرياض ـ واس ـ وصل الى الرياض بسلامة الله وحفظه في الساعة الخامسة والنصف من بعد عصر امس صاحب السمو الملكي الامير محمد بن عبد العزيز قادما من الطائف عن طريق البر .

وقد كان في استقباله عدد من اصحاب السمو الملكي الامراء يتقدمهم صاحب السمو الملكي الامير سلمان بن عبد العزيز امير منطقة الرياض وصاحب السمو الملكي الامير سطام بن عبد العزيز وكيل امير منطقة الرياض وعدد من كبار المسؤولين .

رجل وامرأة يختطفان طائرة تشيكية

فرانكفورت ـ واس ـ اعلن البوليس الالماني ان رجلا وامرأة يسعيان الى طلب اللجوء السياسي الى الغرب هما اللذان قاما بخطف الطائرة التشيكوسلوفاكية امس وارغما قائدها على الهبوط في مطار فرانكفورت .

وقال رجال البوليس ان الخاطفين كانا مسلحان بمسدسين وانهما قاما بخطف الطائرة السوفياتية القصيرة المدى من طراز ياك ـ ٤٠ وكانت تحمل ٢٦ راكبا اثناء قيامها برحلة داخلية في تشيكوسلوفاكيا وارغما قائدها على عبور الحدود الى المانيا الغربية . وقد استسلم الخاطفان وهما يعملان بالخطوط الجوية التشيكية للسلطات الالمانية بمطار فرانكفورت حيث طلبا منحهما حق اللجوء السياسي .

الحمدي يزور لاول مرة اليمن الجنوبية

صنعاء ـ رويتر ـ قالت وكالة انباء سبا اليمنية الشمالية امس ان الرئيس ابراهيم الحمدي سيقوم بزيارة لليمن الجنوبية يوم الخميس القادم تستمر ثلاثة ايام لحضور الاحتفالات هناك بمناسبة الذكرى الرابعة عشرة للاستقلال .

وهذه هي المرة الاولى التي يقوم بها رئيس دولة يمني شمالي بزيارة لليمن الجنوبية .

ويقول مراقبون ان الرئيس الحمدي الذي سيرأس وفدا عالي المستوى سيبحث مع مضيفه في وسائل تنفيذ الوحدة بين البلدين .

وكان الرئيس اليمني الجنوبي سالم ربيع علي قد زار اليمن الشمالية ثلاث مرات هذه السنة كان اخرها في شهر اغسطس الماضي .

اعتقال ٣١ مواطنا بالضفة الغربية المحتلة

تل ابيب ـ رويتر ـ ذكر ناطق عسكري اسرائيلي امس ان قوات امن اسرائيلية اكتشفت ثلاث خلايا للفدائيين العرب في الضفة الغربية المحتلة لنهر الاردن وانها اعتقلت ٣١ شخصا .

وقالت ان الوحدات الثلاث تابعة لمنظمة فتح وانه تم العثور على كميات من الاسلحة والمتفجرات .

سوهارتو وصل الكويت

الكويت ـ واس ـ وصل الرئيس الاندونيسي سوهارتو الى الكويت مساء امس قادما من الرياض في زيارة للكويت تستغرق يوما واحدا في نطاق جولته في عدد من الدول العربية التي بداها بزيارة المملكة .

وهذا وقد اعلن ان الرئيس الاندونيسي سيبدا زيارته لقطر اليوم .

٩ ملايين دولار من المملكة لقوات الردع

القاهرة ـ واس ـ سلمت المملكة امس مبلغ ٩ ملايين دولار قيمة مساهمتها في نفقات قوات الردع العربية في لبنان خلال الستة اشهر القادمة .

وقد قام سعادة الاستاذ عبدالرحمن التركي القائم باعمال المندوب الدائم للمملكة في الجامعة العربية بتسليم شيك بهذا المبلغ الى المسئولين في الامانة العامة للجامعة .

سمو الامير فهد يكرم الرئيس سوهارتو

الرياض ـ واس ـ اقام صاحب السمو الملكي الامير فهد بن عبدالعزيز ولي العهد ونائب رئيس مجلس الوزراء حفل غداء امس بقصر سموه بالمعذر تكريما لفخامة الرئيس الاندونيسي سوهارتو والوفد المرافق لفخامته .

وقد شرف الحفل جلالة الملك خالد بن عبد العزيز المفدى .

كما حضر الحفل عدد من اصحاب السمو الملكي الامراء وفي مقدمتهم صاحب السمو الامير سلطان بن عبد العزيز وزير الدفاع والطيران وصاحب السمو الامير بدر بن عبد العزيز نائب رئيس الحرس الوطني واصحاب المعالي الوزراء وكبار رجال الديوان الملكي وعدد من المسئولين في الدولة.

توقيع اتفاقيتين بتروليتين اليوم

كتب فالح الصغير :

يتم صباح اليوم توقيع اتفاقيتين في مقر وزارة البترول والثروة المعدنية بالدمام بين وزارة البترول وشركة جي سي سي والشركة اليابانية لهندسة الزيت المحدودة .

يوقع الاتفاقية عن الجانب السعودي الشيخ فهد الخيال وكيل وزارة البترول للشؤون الفنية والشركات .

وعلمت « اليوم » ان الاتفاقية الاولى تتضمن دراسة وصيانة مرافق الزيت والغاز في المملكة وكيفية التخلص من مياه التوازن الذ يتحمله ناقلات الزيت عندما تصل الى موانىء الزيت في المملكة منعا لتلوث مياه الخليج وحفاظا على الحياة البحرية .

كما تتضمن الاتفاقية الثانية دراسة المرافق الانتاجية للزيت والغاز لتقييم كفاءتها وفعاليتها .

فالدهايم: لا حل بدون الفلسطينيين

اكد الدكتور كورت فالدهايم الامين العام للامم المتحدة على ضرورة حل المسألة الفلسطينية لانه لا حل لقضية الشرق الاوسط بدون حل هذه المسألة .

واشار الى رغبة منظمة التحرير الفلسطينية في اعتراف مجلس الامن بالحق الفلسطيني فقال انها رغبة هامة جدا وهي قيد الدرس الان

وقال ان الوصول الى حل مرض لقضيتي الشرق الاوسط وفلسطين يجب ان يكون مبنيا على قرارات الامم المتحدة الصادرة بهذا الشأن .

واضاف ان الجهود المبذولة حاليا تهدف الى الاتفاق على اجراءات اعادة عقد مؤتمر جنيف اي ان المحادثات الجارية ليست منصبة حول جوهر الموضوع بل انها تنصب على المسائل الاجرائية التي يجب اتباعها في مؤتمر جنيف .

(البقية ص ـ ٩ ـ)

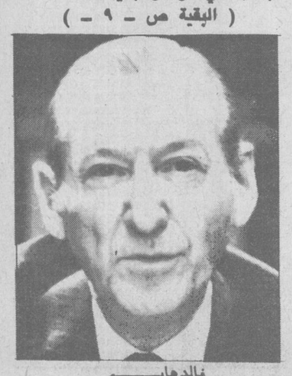

فالدهايم

اسرائيل تواصل قصف النبطية بالمدفعية الثقيلة

بيروت ـ واس ـ رويتر ـ ذكرت وكالة الانباء الفلسطينية ـ وفا ـ ان العدو الاسرائيلي قد استانف امس قصفه للمناطق الجنوبية في لبنان بالمدفعية الثقيلة والرشاشات .. وقد شمل القصف مناطق النبطية وقلعة الشقيف وارنون وشوكين .

واضافت الوكالة ان القصف ظل مستمرا حتى الساعة الخامسة من بعد ظهر امس بتوقيت لبنان .

وجاء تبادل اطلاق النار امس في اعقاب القصف الذي وقع الليلة قبل الماضية في المناطق ذاتها .

ويتوقع ان تتحرك قوات لبنانية نظامية الى منطقة الاضطرابات في وقت قريب للفصل بين القوات المتحاربة بموجب اتفاق تم التوصل اليه في شهر تموز ـ يوليو ـ الماضي .

الأمير عبد الله يزور الهيئة العربية للتصنيع الحربي

القاهرة ـ واس ـ قام صاحب السمو الملكي الامير عبدالله بن عبد العزيز النائب الثاني لرئيس مجلس الوزراء ورئيس الحرس الوطني والوفد المرافق لسموه امس بزيارة لمقر الهيئة العربية للتصنيع الحربي بالقاهرة .

وكان في استقبال سموه الدكتور اشرف مروان رئيس الهيئة والمهندس حسن فهمي مدير مصانع الهيئة وعدد من كبار المسؤولين بها .

وقد استمع صاحب السمو الملكي الامير عبد الله بن عبد العزيز والوفد المرافق لسموه خلال الزيارة الى شرح مفصل للنشاط الذي تقوم به المصانع الحربية التابعة للهيئة العربية للتصنيع الحربي وأنواع الذخائر التي تنتجها قدمه المهندس حسن فهمي مدير المصانع .

واشار مدير المصانع الى الخطط التي تزمع الهيئة القيام بها لزيادة الانتاج وتطوير عدد من الصناعات الحربية التي تنتجها .. واعلن ان الهيئة ستتمكن في عام ١٩٧٨ م من تغطية احتياجات الدول العربية الاعضاء في الهيئة .

وبعد ذلك قام سموه يرافقه السيد اشرف مروان رئيس الهيئة بجولة داخل اقسام وورش المصانع حيث شاهد نماذجا من الاسلحة واطلع على خرائط توضح مشروعات توسعة المصانع التابعة للهيئة .

وفي ختام الزيارة قدم المهندس حسن فهمي مدير المصانع هدية لصاحب السمو الملكي الامير عبدالله وهي عبارة عن نموذج مصغر لمدفع كما قدم سموه هدية تذكارية لمدير المصانع .

وقد سجل سموه كلمة في سجل الزيارات بالمصانع جاء فيها :

لقد اثلج صدري ما رأته عيني في المصانع الحربية للهيئة العربية للتصنيع وارجو من المولى عز وجل ان يوفق العاملين عليه في خدمة دينهم واوطانهم .

هذا وقد اقام الدكتور اشرف مروان رئيس مجلس ادارة الهيئة العربية للتصنيع امس مأدبة غداء تكريما لصاحب السمو الملكي الامير عبدالله الذي يزور مصر حاليا دعى

(البقية ص ـ ٩ ـ)

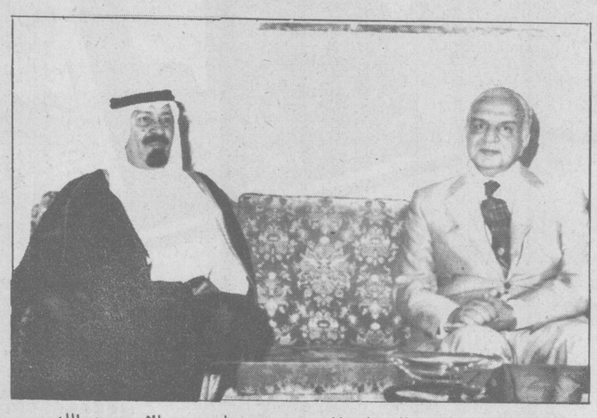

ممدوح سالم رئيس الوزراء المصري يستقبل سمو الامير عبد الله

اجتماع الامير عبدالله وممدوح سالم

القاهرة ـ واس ـ عقد اجتماع ثنائي بين صاحب السمو الملكي الامير عبدالله بن عبد العزيز النائب الثاني لرئيس مجلس الوزراء ورئيس الحرس الوطني ودولة السيد ممدوح سالم رئيس الوزراء المصري في الساعة السابعة والنصف من مساء امس بتوقيت القاهرة .

وقد استغرق الاجتماع نحو نصف الساعة .. وعلى اثره عقد اجتماع على مستوى اعضاء الوفدين السعودي والمصري .

جامعة الملك فيصل
المنطقة الشرقية

إعلان
قبول دفعة جديدة من الطلاب
بكلية الطب البيطري والثروة الحيوانية
بجامعة الملك فيصل بالأحساء

تعلن عمادة الطلاب والشئون التعليمية عن استمرار فتح باب القبول بكلية الطب البيطري والثروة الحيوانية للعام الجامعي ١٣٩٨/٩٧هـ. حتى ١٣٩٧/١١/٧هـ حسب الشروط التالية:

١- أن يكون المتقدم سعودي الجنسية .
٢- أن يكون حاصلا على الثانوية العامة القسم العلمي.
٣- أن يكون حسن السيرة والسلوك .
٤- أن يكون لائقا طبيا بموجب تقرير طبي معتمد، وسيتم استقبال الطلبات في كل من:
أ- عمارة الطلاب والشئون التعليمية بمقر الجامعة بالأحساء.
ب- عمارة الطلاب والشئون التعليمية بمقر الجامعة بالدمام

المزايا التي يحصل عليها الطالب في الكلية:-
١- تأمين السكن والإعاشة والمواصلات بالإضافة إلى المكافأة الشهرية.
٢- يحصل المتخرج على بكالوريوس في الطب البيطري والثروة الحيوانية.
٣- توفر الكلية دورات تدريبية داخل المملكة وخارجها للطلاب أثناء الدراسة

علاوة على أن الكلية هي الأولى من نوعها في المملكة وبها نخبة ممتازة من الأساتذة المختصين ذوي المستوى العالمي

اطباء زائرون

بناء على موافقة مديرية الشئون الصحية بالمنطقة الشرقية يسر ادارة مستشفى الدكتور محمد فخري بالخبر ان تعلن عن وصول الاستاذ الدكتور محمد ابو الفتوح حساب استاذ ورئيس اقسام الجراحة العامة وجراحة الجهاز الهضمي بجامعة الاسكندرية في زيارة للمستشفى لمدة اسبوعين من تاريخه ويباشر عمله بالعيادة يوميا حسب الدوام .

١٠٠٧

شركة الاسمنت السعودية

تعلن شركة الاسمنت السعودية لجميع المواطنين الذين قاموا بتسديد قيمة الاسمنت المخصص لهم وتم تحديد مواعيد لهم لاستلام كميات الاسمنت بان عليهم مراجعة الشركة لاستلام كمياتهم سواء من الاسمنت المقاوم او المستورد في اقرب وقت ممكن بغض النظر عن التاريخ المحدد للاستلام وبالنسبة للايصالات التي مضى على تاريخها فترة طويلة ولم يراجع اصحابها لاستلامها فان الشركة ستضطر اسفة الى الغائها اذا لم يراجع اصحابها خلال شهر من تاريخه لاستلام كمياتهم ... والله الموفق .

شركة الاسمنت السعودية ١٠٥٨