أسماء المرشحين للعمل بالمدارس الليلية بالاحساء

شؤون محلية

اليوم

٣٦ صفحة

٢ ريال

الاثنين ١ جمادى الآخرة ١٤٢٢هـ، ٢٠ اغسطس/آب، ٢٠٠١م، العدد ١٠٢٩٣، السنة السادسة والثلاثون — جريدة يومية تصدر عن دار اليوم للصحافة والطباعة والنشر بالدمام — Al- Yaum , A daily newspaper published in Dammam — Monday August20,2001 - No 10293- V. 36

تلقى تحيات القيادة البحرينية

خادم الحرمين الشريفين يهنئ رئيس هنغاريا ويستقبل سفير سويسرا ووفدا يابانيا

جدة/واس

استقبل خادم الحرمين الشريفين الملك فهد ابن عبدالعزيز آل سعود في مكتبه بالديوان الملكي في قصر السلام أمس معالي وزير الدولة لشؤون مجلس الوزراء بدولة البحرين الاستاذ عبدالعزيز الفاضل.

وقد نقل معاليه لخادم الحرمين الشريفين تحيات وتقدير اخوانه صاحب السمو الشيخ حمد بن عيسى آل خليفة أمير دولة البحرين الشقيقة وصاحب السمو الشيخ خليفة بن سلمان آل خليفة رئيس الوزراء وصاحب

«البقية ص٨» (طالع ص٣)

□ خادم الحرمين الشريفين يستقبل الوزير البحريني «واس»

د.شبكشي وقع العقود أمس

خادم الحرمين الشريفين يتبرع بـ ٥٤ مليون ريال لمجمع الرياض الطبي

الرياض/واس

تبرع خادم الحرمين الشريفين الملك فهد بن عبد العزيز ال سعود ـ حفظه الله ـ بمبلغ وقدره ٥١٩ر٩٤٧ر٥٣ ريالا لتطوير الخدمات التي يقدمها مجمع الرياض الطبي.

وكان وزير الصحة الدكتور أسامة بن عبد المجيد شبكشي قد وقع في وقت لاحق عددا من العقود لتأمين مجموعة من الاجهزة الطبية ومتطلبات الملفات الطبية لمجمع الرياض الطبي مع احدى وعشرين مؤسسة وشركة بمبلغ وقدره ٦٢٥ر١٩١ر١٣ ريالا. ورفع د.شبكشي بهذه المناسبة الشكر والعرفان لخادم الحرمين الشريفين الملك فهد بن عبدالعزيز على هذه اللفتة الكريمة التي تجسد حرص القيادة الرشيدة على توفير أسباب الرعاية الصحية الشاملة لكل مواطن.

وقال ان هذا المشروع سيسهم بصورة فعالة في تحسين وتطوير الخدمات الطبية التي يقدمها مجمع الرياض الطبي.

استقبل وفدا يابانيا

سمو ولي العهد يتلقى رسالة من أخيه أمير دولة البحرين

جدة/واس

تسلم صاحب السمو الملكي الأمير عبدالله بن عبدالعزيز ولي العهد نائب رئيس مجلس الوزراء رئيس الحرس الوطني رسالة من أخيه صاحب السمو الشيخ حمد بن عيسى آل خليفة أمير دولة البحرين. وقام بتسليم الرسالة لسمو ولي العهد معالي وزير الدولة

«البقية ص٨» (طالع ص٣)

□ سمو ولي العهد يستقبل الوفد البرلماني الياباني

الأمير نايف يستقبل سفيري ايطاليا والبوسنة

جدة/واس

استقبل صاحب السمو الملكي الأمير نايف بن عبدالعزيز وزير الداخلية أمس بمكتب سموه في جدة السفير الايطالي لدى المملكة الدكتور توركواتو كارديلي الذي أكد لسموه خلال الاستقبال دعوة معالي وزير الداخلية الايطالي لزيارة سموه لايطاليا. وتم خلال الاستقبال تبادل الاحاديث الودية وبحث الموضوعات ذات الاهتمام المشترك بين البلدين الصديقين. كما استقبل بمكتب سموه في جدة السفير البوسني لدى المملكة سناهيد بريستريتش بمناسبة انقضاء فترة عمله في المملكة وتمنى سموه لسعادة السفير البوسني مزيدا من النجاح والتوفيق.

(طالع ص٣)

خلو الشرقية من الدجاج البريطاني المصاب

اليوم الاقتصادي

التجارة كثفت الرقابة على الوكلاء والموزعين

استمرار حظر استيراد الاطارات المسببة للحوادث

الرياض/منصور العمري

اكد مصدر مسؤول بوزارة التجارة اتخاذ كافة الاجراءات لحماية مستخدمي اطارات (بريدجستون وفايرستون) بالمملكة بعد تسببهما في مقتل واصابة الف شخص بالولايات المتحدة.

واشار المصدر الى ان الوزارة حظرت استيراد هذا النوع من الاطارات وتم التاكيد على مدير برنامج شهادة المطابقة في بلد المنشأ بعدم اصدار شهادات مطابقة مطلقا كما تم تكثيف الرقابة على جميع محلات الاطارات ومستودعات التخزين وسحب ما هو موجود من الاطارات واخذ التعهدات اللازمة على الوكلاء والموزعين باستبدال هذه الاطارات للعملاء دون مقابل.

كما قامت الوزارة بالتعميم على مجلس الغرف التجارية الصناعية للتاكيد على جميع وكلاء وموزعي السيارات والاطارات بتحمل مسئولياتهم تجاه المستهلك والمبادرة الى الاعلان والدعوة عبر وسائل الاعلام لاصحاب السيارات التي تظهر بها عيوب فنية لمراجعة ورش الشركة لاجراء الاصلاحات دون مقابل.

كما تم اصدار قرار باستمرار حظر استيراد اطارات فايرستون من نوع p235/75r15 حتى اشعار آخر.

(تفاصيل ص١ اقتصاد)

٦٠ يوما تفصل العالم عن استنساخ أول جنين بشري

واشنطن/أ ف ب

يمكن أن يشهد العالم خلال شهرين ميلاد أول أجنة بشرية مستنسخة وفق ما صرح به أمس الأحد في مقابلة تلفزيونية الطبيب بانايوتيس زافوس وهو أحد الباحثين الذين أعلنوا في بداية الشهر نيتهم العمل على الاستنساخ البشري.

وقال الطبيب الأمريكي زافوس (قبرصي الاصل) في حديثه الى شبكة «سي. بي. اس إن» انتاج الأجنة البشرية المستنسخة يمكن ان يتم خلال الستين يوما القادمة. وأشار الباحث الذي يدير عيادة لعلاج العقم في ليكسنغتون (كنتاكي) الى أن: زرع هذه الاجنة لدى النساء سيتم في مرحلة لاحقة بعد ان نتحقق من ان نوعيتها جيدة لاجراء حمل سليم. وكان زافوس شارك في ٧ أغسطس (آب) في مؤتمر صحفي بواشنطن اعلن خلاله الطبيب الايطالي سيفيرينو انتينوري المختص في الانجاب رسميا اطلاق مشروع استنساخ أول كائن بشري. وكان زافوس صرح لشبكة التلفزيون فوكس نيوز الأمريكية أن لدينا حاليا مخبرين نعمل فيهما، معربا عن عدم خشيته منع هذه التجارب في الولايات المتحدة لأن المختبرين اللذين يعمل فيهما ليسا في ذلك البلد، حيث يناقش الكونغرس الموضوع باتجاه نحو حظر الاستنساخ البشري. وقال: إن منع (الاستنساخ البشري) في أمريكا لا يعني منعه في العالم بأسره. معربا عن اعتقاده بأن الاستنساخ الانجابي سيتطور لا محالة سواء بفضل جهودنا او (جهود) غيرنا.

اصابة ٢٠ طالبا بمعهد القوات البحرية بالكبد الوبائي

الدمام/وائل المسند

□ العميد الدريويش

قرر المسؤولون بمعهد الدراسات الفنية للقوات البحرية بالدمام عزل ٢٠ طالبا تم اكتشاف اصابتهم بفيروس الكبد الوبائي الى حين الانتهاء من فترة علاجهم المقررة.

وقال المقدم الركن عيسى بن عبدالله العمرة قائد كتيبة الطلبة ان المسؤولين بالمعهد اتخذوا كافة الاجراءات اللازمة لمنع انتشار الفيروس بين الطلبة مشيرا الى انه تمت اقامة محاضرات للتوعية وتوزيع نشرات للتحذير من انتقال العدوى خاصة عن طريق الاستخدام السيئ لادوات الحلاقة.

واضاف ان الطلبة المصابين تم الكشف عنهم بعد قيامهم بالتبرع بالدم حيث اثبتت التحاليل اصابتهم بالمرض.

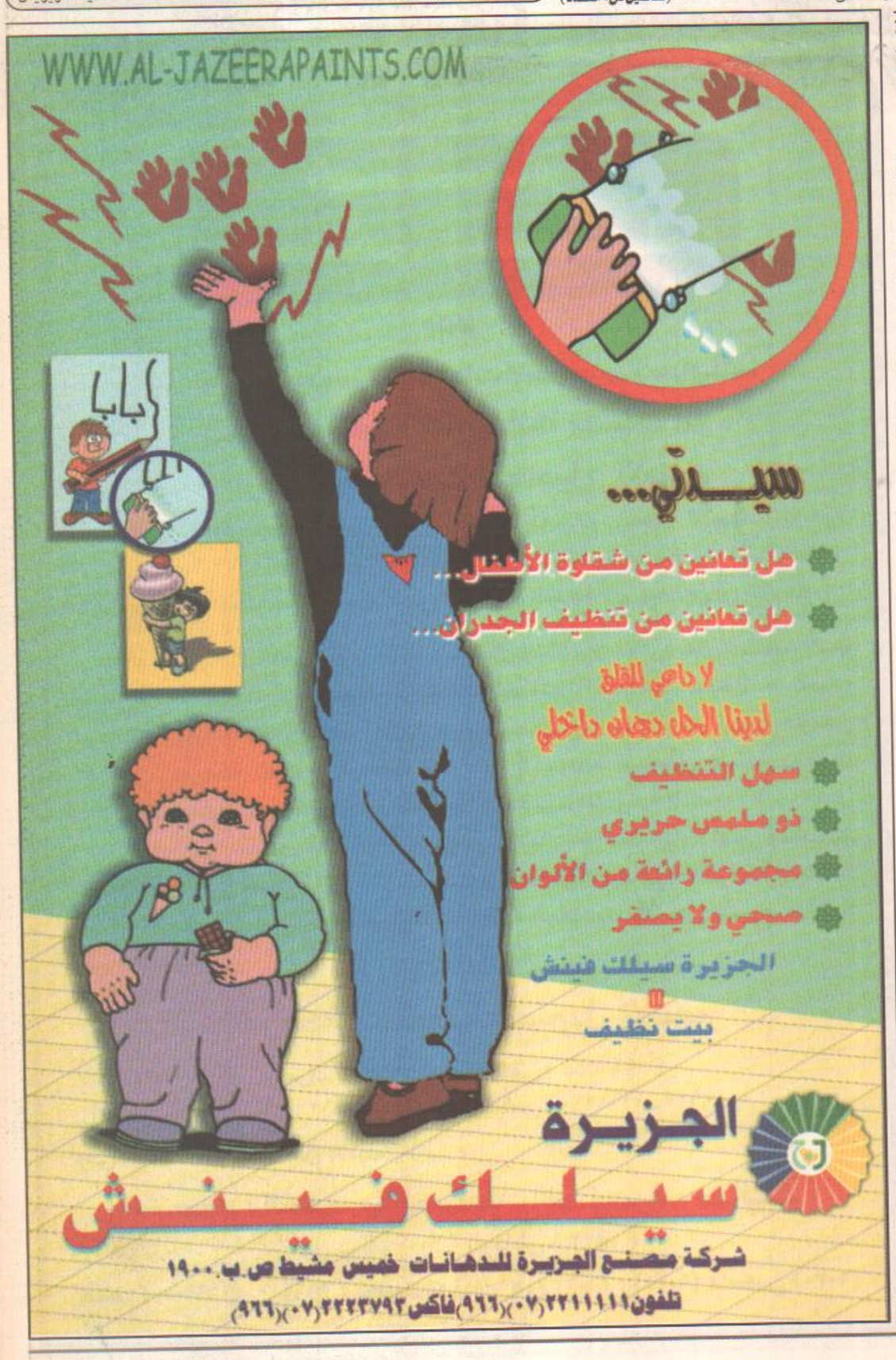

مدافعا عن برامج وزراء حكومته المقبلة

خاتمي: لامعنى للحرية دون النقد

طهران/واس

دافع الرئيس الايراني محمد خاتمي عن برامج وزراء حكومته المقبلة خلال كلمة القاها امس امام مجلس الشورى الايراني في مستهل الجلسة البرلمانية لمنح الثقة لحكومته الجديدة.

ودعا الرئيس خاتمي الى احترام النقد والتعبير عن الرأي معتبرا النقد دلالة على الحرية واحد أسس الديمقراطية وانه لامعنى للحرية دون النقد كما ان الديمقراطية لاتتحقق دون النقد. وبين خاتمي أن المرحلة الراهنة التي تمر بها ايران هي مرحلة انتقالية يجب اجتيازها بالحكمة والتأني والصبر والرؤية الواضحة للامور. وتطرق في كلمته الى انتهاك بنود الدستور وقال ان ملاحظاته بهذا الشأن لاتعتبر تدخلا في شؤون بقية السلطات في

«البقية ص٨»

اغتيال أب وطفليه في رفح .. وعشراوي ترى بوش رئيسا لا يفعل شيئا

شارون يواجه يأس الإسرائيليين: لم نكشف بعد عن وسائلنا الحربية

فلسطين المحتلة/اليوم

أكد رئيس وزراء اسرائيل اريل شارون أن دولة الاحتلال العبرية «وجدت الوسيلة لمعالجة مشكلاتها الامنية عبر عمليات كوماندوس لم تكشف كلها للرأي العام». وقال لاذاعة اسرائيل خلال زيارة قام بها بالقرب من حيفا الامر يتعلق بالعديد من عمليات الهجوم على الفلسطينيين واعتقالات وعمليات تهدف الى ضمان الامن على الطرقات.

وفي الوقت الذي يتحدث فيه شارون عن الامن تضاعفت الهجمات الفلسطينية في الأيام العشرة الاخيرة ما أدى إلى مصرع ١٥ إسرائيليا وسقوط مئة جريح وإشاعة الرعب بين اليهود خلال قضائهم أعمالهم وحوائجهم كما أصبح الآباء يخشون من خروج أبنائهم إلى المدارس وهم يستعدون لبداية العام الدراسي.

كما أصبحت غالبية الإسرائيليين (٧٠ بالمئة) تعتقد أن شارون لن يتمكن من قمع الانتفاضة مقابل ٢١ في المئة ابدوا رأيا نقيضا وامتنع ٩ في المئة عن ابداء رأيهم في استطلاع صحيفة معاريف الذي نشرته يوم الجمعة. وكان مجرم الحرب شارون قد فاز في السادس من فبراير (شباط) بمنصب رئيس الوزراء مقابل وعود قاطعة بضمان تمتع اليهود بحياة آمنة. لم تكن كذلك يوما منذ انتخابه. وهو يلاقي لوما شديدا خلال لقاءاته بالمستوطنين والمتطرفين الذين يخبرونه بأنه خذلهم ولم يحقق الأمن المنشود لهم.

وبالرغم من ذلك زايد نائب وزير الأمن الداخلي جدعون عزرا على شارون أمس داعيا إلى قتل أقارب الذين ينفذون العمليات الفدائية (استشهادية) لكي يتراجعوا عن التنفيذ. وقال النائب الليكودي للتلفزيون الاسرائيلي: يجب أن يدرك المرشح للانتحار أن أهله الأقربين يمكن ان يدفعوا ثمن جريمته او حتى تتم تصفيتهم .. نعم يجب تصفية الآباء اذا كان ذلك سيمنع الابناء من تنفيذ عمليات انتحارية.

وازاء ما صرح به من آراء إجرامية اتهمته الصحافية التي كانت تطرح عليه الأسئلة بانه يروج لـ «إرهاب الدولة» فأجاب: إن الآباء يعلمون بالتأكيد ما يفعله أبناؤهم وبامكانهم أن يمنعوهم.

واتهمت حنان عشراوي عضو المجلس التشريعي الفلسطيني ومفوضة الاعلام بالجامعة العربية أمس الرئيس الامريكي جورج بوش بانه بات فعليا غائبا عن الأزمة المتصاعدة في منطقة الشرق الأوسط إضافة إلى

«البقية ص٨»

(زبيدة) أول مسلمة على رأس منظمة العفو الدولية

□ ايرين زبيدة تضيء شمعة للدفاع عن حقوق الانسان

دكار/الوكالات

اصبحت الامينة العامة الجديدة لمنظمة العفو الدولية ايرين زبيدة خان (٤٤ عاما)، اول امرأة واول اسيوية واول مسلمة تتولى رئاسة هذه المنظمة للدفاع عن حقوق الانسان. وخلفت ايرين زبيدة خان البنغلاديشية الامين العام السنغالي بيير سانيه الذي انتهت ولايته، اثناء اجتماع للمجلس الدولي لمنظمة العفو الدولية المنعقد منذ مساء الجمعة الماضي في دكار.

«البقية ص٨»

سيناريو «الماجد» يفاجئها في القاهرة

«أحلام» تسقط .. والنتيجة «حمل»

القاهرة/فراس العويفير، عبدالمحسن الملحم

□ أحلام في احدى حفلاتها السابقة

في حادثة تعتبر الأولى لها في مشوارها الفني.. ووسط دهشة واستغراب الجمهور الحاضر المترقب والمتشوق لحفلتها.. تعرضت الفنانة الاماراتية أحلام فجر أمس الاحد.. لعارض صحي مفاجئ عندما سقطت من على مسرح فندق (سميرا ميس» في العاصمة المصرية (القاهرة).. وهي تؤدي احدى اغانيها في حفلتها الخاصة هناك والتي كانت تكتظ بعدد هائل من الجمهور الحاضر خصيصا لها.

بدأت القصة.. عندما دخلت احلام الى المسرح في تمام الساعة ٣,٣٠ فجر امس الاحد.. لبداية وصلتها.. ولكن لوحظ في دخولها أنها تتكئ على اثنين من مساعديها والتعب وشحوب الوجه باديان

«البقية ص٨»

التعرض المباشر للشمس يسبب سرطان الجلد

الدمام/اليوم

أكدت طبيبة الأمراض الباطنية بمستشفى الملك فهد الجامعي بالخبر الدكتورة روابي شيخ ان التعرض المباشر والمتكرر لاشعة الشمس يزيد نسبة الاصابة بأمراض الجلد الخبيثة كسرطان الجلد.. اما اشعة الصباح الباكر وقبل الغروب فلا ضرر منها حيث تكون الشمس غير عمودية مما يخفف نسبة الاصابة.

وعن تأثير الموكيت على الاصابة بأمراض الربو والحساسية خاصة في فصل الصيف قالت ان ارتفاع الحرارة والرطوبة يزيد من تركيز الغبار والمواد المهيجة للربو من الموكيت وغيره مما يسبب المزيد من أزمات الربو.

(تفاصيل ص١٤)

الشيخ محمد حسين:

المنظمات الصهيونية تنفذ مخططها العدواني تجاه المسجد الأقصى

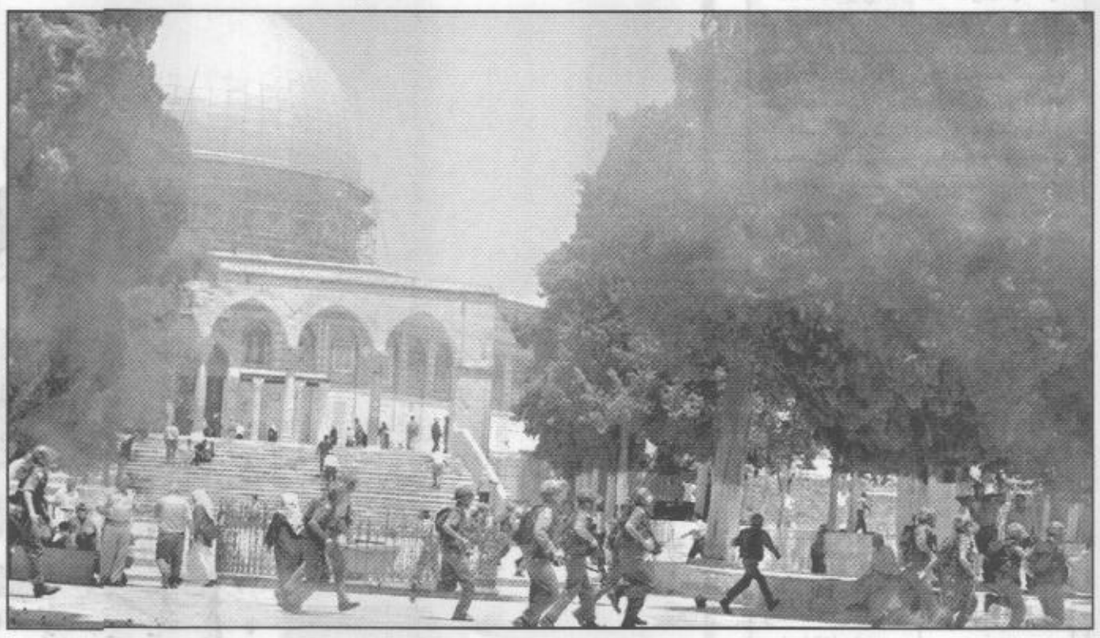

عمان/واس

حذر مدير المسجد الاقصى المبارك الشيخ محمد حسين من خطر المخططات الاسرائيلية المعادية للمسجد الاقصى.

وقال في حديث صحفي نشر في (عمان) امس ان العشرات من المنظمات الصهيونية المتطرفة تخطط للاعتداء على المسجد الاقصى بهدف هدمه واقامة الهيكل المزعوم على أنقاضه.

واضاف يقول: ان المنظمات الصهيونية تعمل على تنفيذ مخططها الصهيوني العدواني تجاه المسجد الاقصى بدعم ومساندة من الحكومة الاسرائيلية التي سبق لها الشهر الماضي أن سمحت باقامة احتفال بوضع حجر الاساس للهيكل المزعوم بالقرب من اسوار المسجد الاقصى.

وأكد مدير المسجد الاقصى ضرورة بلورة موقف عربي واسلامي لحماية المسجد الاقصى المبارك قبل فوات الاوان والعمل على احباط المخططات الاسرائيلية الرامية لهدم المسجد الاقصى.

مكتب التعاون الدولي:

السلطات الإسرائيلية تقتلع ٤٠٠ ألف شجرة مثمرة

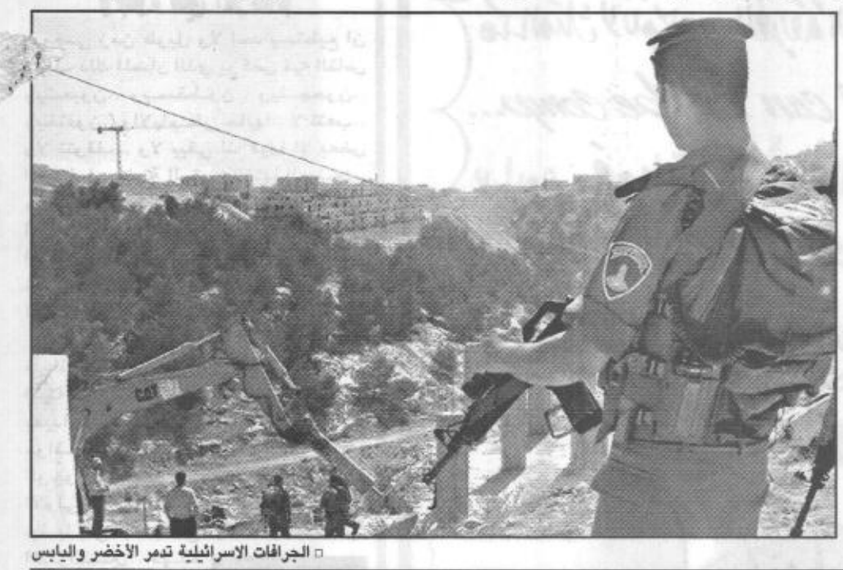

□ الجرافات الاسرائيلية تدمر الأخضر واليابس

عمان/واس

استنكر مدير مكتب التعاون الدولي في عمان (عمر كمال) السياسة العدوانية الاسرائيلية ضد المشروعات الزراعية العربية في الاراضي العربية المحتلة. وأكد في حديث لوكالة الانباء السعودية أن هذه الممارسات تشكل خرقا فاضحا للقوانين والاعراف الدولية. واوضح ان السلطات الاسرائيلية اقتلعت في غضون سنوات من احتلالها الاراضي الفلسطينية منذ عام ١٩٦٧ نحو ٤٠٠ الف شجرة مثمرة بهدف الحاق المزيد من الضرر بالاقتصاد الفلسطيني.

وأعلن مدير مكتب التعاون الاقليمي في عمان أن المكتب سيباشر قريبا تنفيذ حملة على المستويين الاقليمي والدولي بهدف فضح الممارسات الاسرائيلية العدوانية ضد المشاريع الزراعية الفلسطينية.. كما تتضمن الحملة توفير دعم مالي للمزارعين الفلسطينيين لمساعدتهم على زراعة الاشجار عوضا عما قامت السلطات الاسرائيلية باقتلاعه من الاشجار في الضفة الغربية وقطاع غزة.

تتمات.تتمات.تتمات المنشور على الصفحة الأولى

تلقى تحيات القيادة البحرينية

السمو الشيخ سلمان بن حمد آل خليفة ولي العهد وقائد قوة الدفاع.

وحضر الاستقبال صاحب السمو الملكي الأمير عبدالرحمن بن عبدالعزيز نائب وزير الدفاع والطيران والمفتش العام وصاحب السمو الملكي الأمير أحمد بن عبدالعزيز نائب وزير الداخلية ومعالي رئيس الديوان الملكي الاستاذ محمد النويصر ومعالي وزير الدولة عضو مجلس الوزراء الدكتور عبدالعزيز الخويطر ومعالي وزير الدولة عضو مجلس الوزراء الدكتور عبدالعزيز الخويطر ومعالي وزير الخدمة المدنية وزير التخطيط بالانابة الاستاذ محمد العلي الفايز ومعالي نائب رئيس ديوان رئاسة مجلس الوزراء الاستاذ صالح البراهيم ووكيل وزارة التخطيط أحمد الحكمي وسفير اليابان لدى المملكة شوتارو اوشيما.

كما استقبل ـ حفظه الله ـ في مكتبه بالديوان الملكي في قصر السلام امس سفير سويسرا لدى المملكة بيتر هولن الذي ودع الملك المفدى بمناسبة انتهاء فترة عمله سفيرا لبلاده في المملكة.

وحضر الاستقبال صاحب السمو الملكي الأمير عبدالرحمن بن عبدالعزيز نائب وزير الدفاع والطيران والمفتش العام وصاحب السمو الملكي الأمير أحمد بن عبدالعزيز نائب وزير الداخلية ومعالي رئيس الديوان الملكي الاستاذ محمد النويصر ومعالي وزير الدولة عضو مجلس الوزراء الدكتور عبدالعزيز الخويطر ومعالي نائب رئيس ديوان رئاسة مجلس الوزراء الاستاذ صالح البراهيم.

كما استقبل خادم الحرمين الشريفين في مكتبه بالديوان الملكي بقصر السلام امس سفير اليابان لدى المملكة شوتارو اوشيما الذي ودع الملك المفدى بمناسبة انتهاء فترة عمله سفيرا لبلاده لدى المملكة.

وحضر الاستقبال صاحب السمو الملكي الأمير عبدالرحمن بن عبدالعزيز نائب وزير الدفاع والطيران والمفتش العام وصاحب السمو الملكي الأمير أحمد بن عبدالعزيز نائب وزير الداخلية ومعالي رئيس الديوان الملكي الاستاذ محمد النويصر ومعالي وزير الدولة عضو مجلس الوزراء الدكتور عبدالعزيز الخويطر ومعالي نائب رئيس ديوان رئاسة مجلس الوزراء الاستاذ صالح البراهيم.

من جهة أخرى بعث خادم الحرمين الشريفين الملك فهد بن عبدالعزيز آل سعود ـ حفظه الله ـ برقية تهنئة لفخامة الرئيس الدكتور فرنيك ما عدل رئيس جمهورية هنغاريا مناسبة ذكرى اليوم الوطني لبلاده.

وأعرب الملك المفدى باسمه واسم شعب وحكومة المملكة العربية السعودية عن أجمل التهاني وأطيب التمنيات لفخامته بالصحة والسعادة ولشعب هنغاريا الصديق التقدم والتطور.

استقبل وفدا يابانيا

لشؤون مجلس الوزراء بدولة البحرين الأستاذ عبدالعزيز الفاضل خلال استقبال سموه له في مكتبه بالديوان الملكي في قصر السلام بجدة أمس.

ونقل معاليه لصاحب السمو الملكي الأمير عبدالله بن عبدالعزيز تحيات وتقدير إخوانه صاحب السمو الشيخ حمد بن عيسى آل خليفة أمير دولة البحرين وصاحب السمو الشيخ خليفة بن سلمان آل خليفة رئيس الوزراء وصاحب السمو الشيخ سلمان بن حمد آل خليفة ولي العهد وقائد قوة الدفاع.

وحضر الاستقبال صاحب السمو الأمير الدكتور بندر بن سلمان بن محمد آل سعود المستشار بديوان سمو ولي العهد ومعالي وزير الدولة عضو مجلس الوزراء وزير الإعلام بالانابة الدكتور مدني علاقي.

كما استقبل سمو ولي العهد في مكتبه بالديوان الملكي في قصر السلام بجدة أمس وفدا من مجلس النواب الياباني برئاسة نوروتا يوشيناري عضو مجلس النواب رئيس اللجنة الدائمة للميزانية.

وحضر الاستقبال صاحب السمو الأمير الدكتور بندر بن سلمان بن محمد آل سعود المستشار بديوان سمو ولي العهد ومعالي وزير الخدمة المدنية وزير التخطيط بالانابة الأستاذ محمد العلي الفايز ووكيل وزارة التخطيط أحمد الحكمي وسفير اليابان لدى المملكة شوتارو اوشيما. كما استقبل بمكتبه في الديوان الملكي بقصر السلام في جدة أمس سفير اليابان لدى المملكة شوتارو اوشيما الذي ودع سموه بمناسبة انتهاء فترة عمله سفيرا لبلاده لدى المملكة. وحضر الاستقبال صاحب السمو الأمير الدكتور بندر بن سلمان بن محمد آل سعود المستشار بديوان سمو ولي العهد.

مناطق

البلاد مشيرا الى انه يجب على الجميع الشعور بالمسؤولية تجاه المصالح العامة للنظام. واكد الرئيس الايراني انه اعتمد اربعة معايير لوضع برامجه التنفيذية وهي ظروف المجتمع الراهنة والرؤية المستقبلية والاهتمام بطموحات واحتياجات الشعب والاستخدام الصحيح للامكانيات المتوفرة مضيفا ان الاصلاحات هي الرد الواقعي على التحديات واستجابة لمتطلبات المرحلة.

(زبيدة) أول

والامينة العامة الجديدة من مواليد ٢٤ ديسمبر ١٩٥٦ في دكا وهي متخصصة في القانون العام والقانون الدولي وحقوق الانسان. ودرست في جامعة مانشستر وفي (هارفرد لو سكول) في بريطانيا. وبدأت العمل كمساعدة قانونية للجنة الدولية للحقوقيين التي تتخذ من جنيف مقرا لها.

اغتيال أب وطفليه

فشله في اتخاذ خطوات لإنهاء المواجهات بين الإسرائيليين والفلسطينيين منذ توليه منصبه. وقالت لشبكة فوكس نيوز التلفزيونية الأمريكية إن الولايات المتحدة تنتهج سياسة عدم التدخل في النزاع مما يقوض نفوذها وموقفها في المنطقة. وأكدت عشراوي أنه لا ينبغي أن تعير السلطة الفلسطينية اهتماما لما أعلنه شمعون بيريز وزير خارجية شارون عن نيته إجراء لقاء مع عرفات قائلة أن الرجلين التقيا مرارا وفي كل مرة يصرح بيريز أنه لا يحمل أي تفويض وبالتالي يستخدم بيريز فكرة اللقاءات [ليوهم الناس بان الاسرائيليين مصممون على التحاور] واستشهد الليلة الماضية الفلسطيني سمير أبو العز مع طفليه سليمان (٦ سنوات) وآلاء (٥ سنوات) وأصيب ١٢ من الفلسطينيين جراء قصف صاروخي اسرائيلي لمنزل عائلة أبو العز في رفح جنوب قطاع غزة في عملية يشتبه بأنها عملية اغتيال. وأطلق الفلسطينيون أربع قذائف هاون على مجمع مستوطنات غوش قطيف اليهودية في قطاع غزة دون وقوع إصابات وذلك بعيد الهجوم الذي نفذته مروحيات من طراز أباتشي المروحيات الإسرائيلية ودمرت خلاله مركز قيادة للقوة ١٧ الحرس الخاص للرئيس ياسر عرفات في خان يونس حسبما صرح العقيد خالد أبو العلا مسئول الارتباط العسكري. وسبق ذلك تدمير موقع آخر للأمن في حي الأمل بالمدينة.

وجرى في الليلة الماضية أيضا تبادل لإطلاق النار في الخليل جنوب الضفة الغربية أصيب فيه ضابط إسرائيلي وثلاثة فلسطينيين بجراح خلال عملية توغل لجيش الاحتلال في جنوب منطقة الخليل لم تستمر طويلا حسبما أكد شهود عيان في المنطقة التي يقطنها ١٢٠ ألف فلسطيني ويستوطن فيها ٤٠٠ يهودي من المتطرفين في مستوطنة تشكل جيبا داخل المنطقة بالقرب من المسجد الإبراهيمي. وتخضع ٨٠ في المئة من مساحة منطقة الخليل لسلطة الحكم الذاتي مما يجعل الجيب الاستيطاني يحاصر ٢٠ ألف فلسطيني من سكان المدينة.

سيناريو الماجد

على محياها واوصلها مساعداها الى المكان المخصص لغنائها.. وسط استغراب من الجمهور الحاضر.. وبدأت وصلتها بأغنية «لا تصدقونه» وسط تفاعل رائع من الجمهور. بعد ذلك غنت «ياليل يا جامع» ولو... اداتها.. اختفاء تفاعل احلام المعهود في هذه الأعمال.. خصوصا ان الجمهور يريدها احلام المتألقة التي تشعل الصالة من اول عمل.. بعد ذلك غنت.. «يامنيتي» بعدها «ولا تسوى».. في هذه الاغنية.. بدأ التعب يظهر عليها جليا وواضحا.. خصوصا.. بعد ان تلخبطت في غناء «ولا تسوى» فقامت تقول كلمات «ياليل ياجامع» على الحان «ولا تسوى»!! مما جعلها تعتذر للجمهور.. وتخبرهم بأنها تشعر بارهاق شديد وتعب.. وان الطبيب الخاص بها موجود ومرافق لها في هذه الحفلة.. وهو متواجد الآن خلف الكواليس.. ولولا التزامها وحبها للجمهور.. ولاعتذرت عن اقامة هذه الحفلة.. بعد أغنية «ولا تسوى» وبعد ان شرحت أحلام للجمهور وضع حالتها الصحية والتي ربما لن تجعلها في «الفورمة» بدأت في غناء اغنية «ذبحك الحب» وفي اثناء غنائها للعمل.. احست بدوار شديد.. وكان جميع من خلف الكواليس بالاضافة الى المايسترو محسن عدلي.. ينظرون إليها تحسبا لاي طارئ.. بدأت بالترنح على المسرح.. واحس بها المايسترو محسن عدلي.. فاسرع اليها.. واجلسها على الكرسي.. واوقفت الموسيقى عزفها.. سحبت احلام الى خلف الكواليس.. وبدأ طبيبها الخاص يعطيها بعض الحبوب.. ويقيس لها الضغط.. ولما أحس ان احلام متعبة على الاخر وضغطها مرتفع جدا.. طلب منها ان يعطيها «حقنة» وذلك بعد الصعود الى غرفتها.. بعد ذلك يقرر الطبيب ما اذا كانت أحلام قادرة على اكمال الحفلة أم لا.. وكان من ضمن الاشخاص المرافقين لاحلام في حفلتها.. والدتها.. التي ظهرت خلف الكواليس وحالتها الصحية متدهورة.. وعينها على ابنتها التي تعرف عن تعبها والتي حاولت مرارا وتكرارا ثني احلام عن اقامة الحفلة.. ولكن اصرار احلام على الوفاء ببنود العقد المبرم جعلها تقيم تلك الحفلة تحت اي ظرف.. بعد مرور أكثر من ساعة على صعود احلام الى غرفتها لاخذ الابرة.. تأكد عدم استطاعتها اكمال وصلتها والتي لم تتجاوز نصف الساعة.. مما جعل الجمهور يضج وينزعج.. ويطالب بارجاع نقودهم والتي دفعوها لحفلة مدتها نصف ساعة فقط.. في هذه الاثناء وبينما الجمهور ينتظر نتيجة حالة احلام الصحية.. بدأوا في تناقل الاخبار.. والتي لا تعرف مصادرها هل هي صحيحة ام لا.. ولكن الخبر والذي يعتبر كالفاجأة.. والذي تلقيناه من مصادر مقربة جدا من موقع الحدث.. ان حالة الارهاق والتي واكبت الفنانة احلام.. ليست الا بوادر حمل!!! في هذه الاثناء ونظرا لحالة الهيجان لدى الجمهور والمطالب برد المبالغ التي دفعها والتي تصل الى ٧٥٠ ريالا للتذكرة الواحدة.. ونظرا ايضا لهروب المتعهد محمود حنفي من مواجهة الجمهور.. تدخل «البوليس» السياحي.. لتهدئة الوضع وتنظيم المكان.. ومحاولة اخراج الجماهير الغاضبة من الفندق خصوصا بعد ان تأكد الغاء الحفلة.. ولكن غضب الجماهير واصرارهم على استرداد اموالهم.. جعل الشرطة تفتح محاضر رسمية لدى أقسام الشرطة ضد المتعهد.. محمود حنفي.. المتغيب عن الجمهور والرافض ارجاع الأموال لهم.. حتى ان بعض الجماهير علقت على اموالهم المسلوبة قائلة.. «فلوسنا ضاعت في النيل»!! يذكر ان احلام قد احيت قبل حفلتها هذه.. حفلة أخرى في العاصمة البريطانية.. «لندن» وصادفها ايضا بعض من اعراض التعب والارهاق.. وتعللت وتعذرت للجمهور بان رائحة الدخان تؤثر بها.. مما جعل اداءها على المسرح يقل!!

بدون كفيل وضمان سنة

أوتوستار
عضو مجموعة عبداللطيف العيسى
الرياض: ٢٣٢٨٨٠٠ (٠١) جدة: ٦٧٦٠٦٧٦ (٠٢) الخبر: ٨٥٨٧٩١٩ (٠٣) بريدة: ٣٨١٩٤٩٤ (٠٦)

يعلن معهد الفلاح الثانوي التجاري الأهلي بالأحساء
عن بدء التسجيل للعام الدراسي ١٤٢٢هـ ـ ١٤٢٣هـ
للفترة الصباحية والمسائية
للاتصال هاتف: ٥٣٦٢٢٧٠ / ٥٣٦٢١٧٣

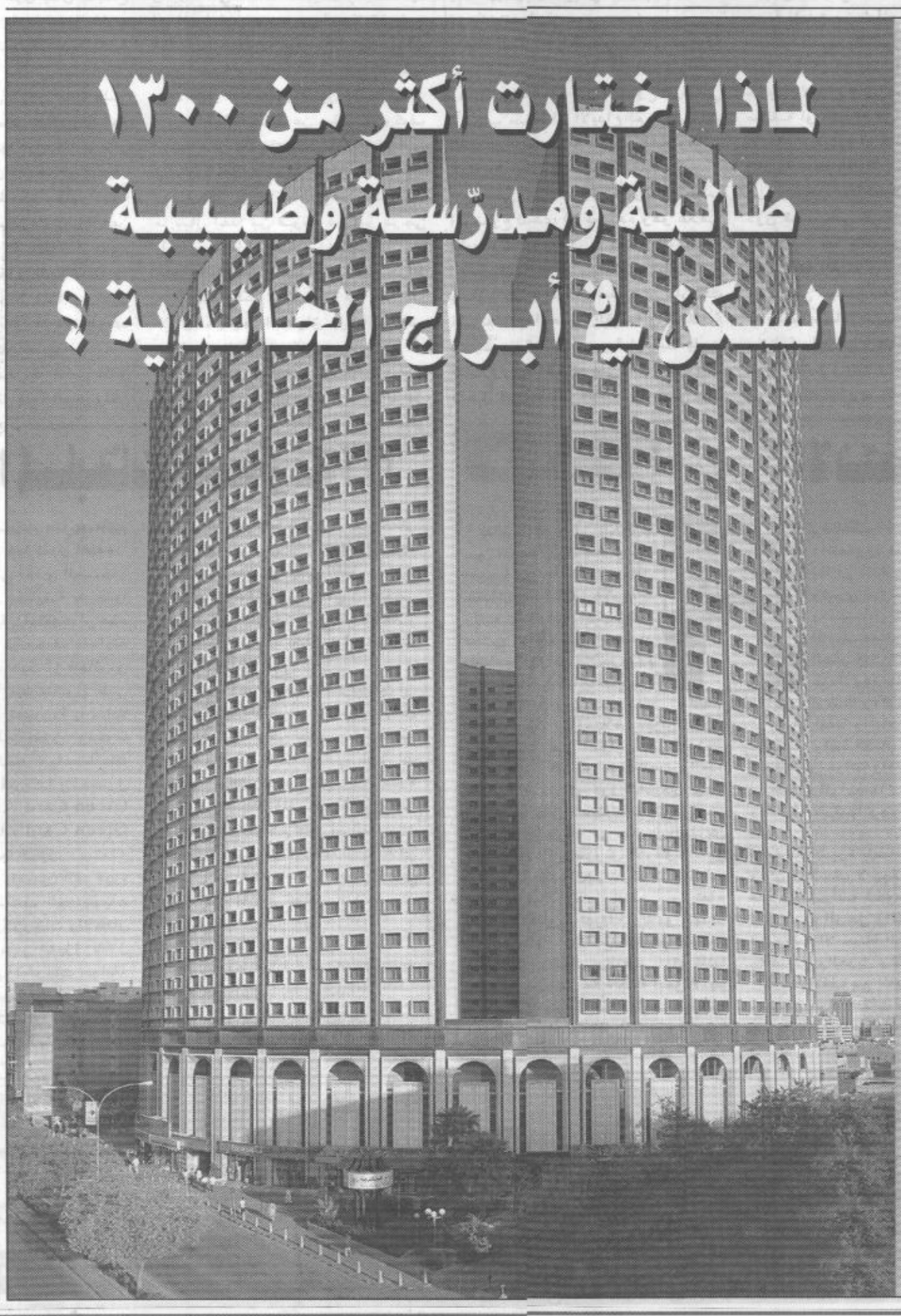

أبراج الخالدية
KHALDIA TOWERS

- أمن وصيانة على مدار الساعة
- دفعات شهرية.
- حافلات نقل الطالبات من وإلى الجامعات.
- حافلات نقل من وإلى الأسواق التجارية.
- مشرفات متخصصات.
- مركز تجاري وسوبرماركت.
- نادي صحي.

إحجز الآن والتعاقد مع بداية الفصل الدراسي

الريـــاض
٠١-٤٠٦٥٠٥٠
٧٠١٢/١٢٣٢/٧٠٠٦/٧٠٠٨

اتصل على الرقم المجاني ٨٠٠ ١٢٤ ٣٩٣٩
فاكس ٤٠٦٧٤٥٢ - ٠١ البريد الالكتروني:
sales@khaldia-towers.com