مدير عام المؤسسة
صالح عبد العزيز السالم
تصدر عن مؤسسة الجزيرة للصحافة والطباعة والنشر
الرياض - شارع الناصرية
ص.ب ٣٥٤ - هاتف ٢١٠٢٢

الجزيرة

صحيفة يومية جامعة تصدر أسبوعياً مؤقتاً صباح كل ثلاثاء

مدير التحرير
خالد الحمد المالك
الاشتراكات
في الداخل خمسة عشر ريالا
في الخارج ثلاثون ريالا
الثمن ٦ قروش
الاعلانات يتفق عليها مع الادارة

● تنتظر كمبوديا الآن نتائج الاستفتاء الدستوري الذي جرى في البلاد أمس الاول على الدستور الجديد لكمبوديا ويهدف الاستفتاء منح الثقة في نظام حكم الرئيس الجديد لون نول ·

● ذكرت صحيفة الاهرام القاهرية أمس أن مصر قررت الاشتراك في مؤتمر وزراء خارجية دول عدم الانحياز وقالت الانباء ان هذا المؤتمر سيعقد في جورجتاون عاصمة غويانا في شهر اغسطس القادم ·

بسم الله الرحمن الرحيم ـ السنة التاسعة ـ العدد (٣٨٩) الثلاثاء (١٩) ربيع الأول ١٣٩٢ الموافق ٢ مايو ١٩٧٢ م ١٦ صفحة

الفيصل والنميري يشهدان أمس المحفل السنوي لنادي الفروسية

الزعيمان المسلمان يسلمان الكأس لصاحب الجواد الفائز

أقام نادي الفروسية حفله السنوي بعد عصر أمس على كأس جلالة الملك فيصل تحت رعاية صاحب الجلالة الملك فيصل وفخامة الرئيس اللواء أركان حرب جعفر محمد نميري رئيس جمهورية السودان الديمقراطية الذي يزور المملكة حاليا · كما حضر الحفل صاحب السمو الملكي الامير خالد بن عبد العزيز ولي العهد ونائب رئيس مجلس الوزراء ، وعند وصول جلالة الملك وفخامة ضيف البلاد الكبير عزفت الموسيقى السلامين الوطنيين السوداني والسعودي · وقد كان في استقبال جلالته وضيفه الكريم عند مدخل النادي صاحب السمو الملكي الامير عبد الله بن عبد العزيز رئيس الحرس الوطني ورئيس نادي الفروسية وعدد من أصحاب السمو الأمراء وأعضاء نادي الفروسية · يتقدمهم كل من صاحب السمو الامير فهد بن عبد العزيز والامير سلطان بن عبد العزيز والامير سلمان بن عبد العزيز ·

هذا وقد حضر الحفل أعضاء الوفد المرافق للضيف الكريم وأصحاب المعالي الوزراء وكبار المسؤولين وعدد كبير من عشاق هذه الرياضة العربية الاصيلة المحببة · وقد بدأ الحفل بشوط لسباق الهجن تلاه بعد ذلك سباق الخيول وقد فاز في الجائزة الاولى (هدية) لسمو الامير متعب بن عبد الله بن عبد العزيز وقد سلم جلالته وفخامة الضيف السوداني الكبير لسمو الامير متعب الكأس الذهبية الذي أعد لهذه المناسبة · ويقول مندوب وكالة الانباء السعودية أن هذا السباق كان أهم السباقات التي شهدها نادي الفروسية بالملز في تاريخه وذلك بعد اعداد المنصة الملكية الكبرى الجديدة وفي نهاية السباق غادر جلالة الملك فيصل مكان الحفل يصحبه فخامة ضيفه الكبير مودعين بعاصفة من الهتاف والتصفيق من الجماهير التي غص بها ميدان سباق الخيل بالملز ·

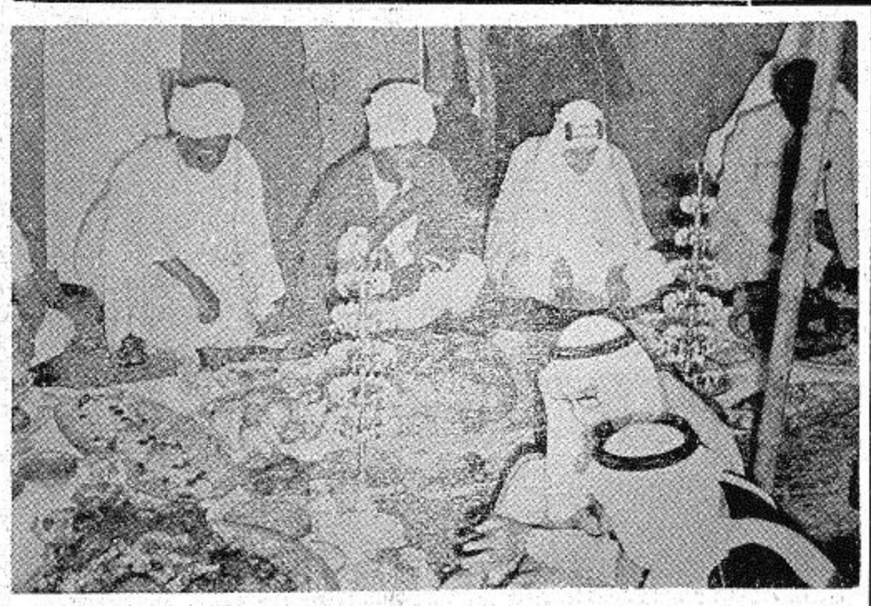

تكريما لضيف البلاد الكبير جعفر محمد نميري أقام سمو الامير سلمان بن عبد العزيز حفل عشاء الليلة البارحة حضره صاحب الجلالة الملك فيصل المعظم وعدد من أصحاب السمو الامراء وأصحاب المعالي الوزراء وكبار رجالات الدولة من مدنيين وعسكريين ·

حشد اسرائيلي على حدود لبنان !!

أعلن مكتب اعلام منظمة فتح في بيروت أمس الاول أن اسرائيل مستمرة في حشد قوات وعربات عسكرية على طول امتداد الحدود مع لبنان وذكر المكتب أن الطائرات الاسرائيلية قامت أيضا بالتحليق على ارتفاع عال فوق القرى اللبنانية في منطقة الجنوب خلال الثماني والاربعين ساعة الماضية · ومن جهة أخرى أعلن متحدث بلسان منظمة فتح أن مجموعة من الفدائيين قامت بمهاجمة دورية اسرائيلية يوم السبت الماضي في مرتفعات الجولان السورية المحتلة مما تسبب في تدمير عربة عسكرية وقتل وجرح جميع أفراد الدورية العسكرية الاسرائيلية ·

النميري يزور برج الرياض

قام فخامة الرئيس جعفر محمد نميري والوفد المرافق له في الساعة السادسة من مساء أمس بزيارة لبرج الرياض · وقد كان في استقبال فخامته معالي الشيخ حسن المشاري وزير الزراعة والمياه وعدد من كبار موظفي وزارة الزراعة · وقد رافق معاليه في هذه الزيارة معالي الاستاذ ابراهيم العنقري وزير الاعلام والوزير المرافق ·

المحادثات الرسمية بين الفيصل والنميري تعقد صباح أمس

في الساعة الحادية عشرة من صباح أمس عقدت في قصر المعذر المحادثات الرسمية بين جلالة الملك فيصل وفخامة اللواء أركان حرب جعفر نميري رئيس جمهورية السودان الديمقراطية ، وقد حضر الاجتماع من الجانب السوداني معالي الدكتور منصور خالد وزير الخارجية ومعالي السيد مهدي مصطفى الهادي وزير شئون رئاسة الجمهورية ومعالي السيد ابراهيم منعم منصور وزير الاقتصاد والتجارة ومعالي السيد خلف الله الرشيد المحامي العام وسعادة السيد محمد عزت بابكر القائم بالاعمال السوداني كما حضره من الجانب السعودي صاحب السمو الملكي الامير خالد بن عبد العزيز ولي العهد ونائب رئيس مجلس الوزراء وصاحب السمو الملكي الامير فهد بن عبد العزيز النائب الثاني لرئيس مجلس الوزراء ووزير الداخلية وصاحب السمو الملكي الامير عبد الله بن عبد العزيز رئيس الحرس الوطني وصاحب السمو الملكي الامير سلطان بن عبد العزيز وزير الدفاع والطيران والمفتش العام وصاحب السمو الملكي الامير نواف بن عبد العزيز المستشار الخاص لجلالته ومعالي الدكتور رشاد فرعون مستشار جلالته الخاص ومعالي السيد عمر السقاف وزير الدولة للشئون الخارجية ومعالي الشيخ ابراهيم العنقري وزير الاعلام ·

تصاعد الغارات على فيتنام الشمالية ··

أعلن الناطق العسكري الامريكي في سايجون أمس أن الطيران الامريكي والفيتنامي الجنوبي سجل خلال الساعات الاربع والعشرين الاخيرة رقما قياسيا جديدا في الغارات على فيتنام الشمالية ، فقد قامت الطائرات القاذفة المقاتلة بسبعمائة وعشرين غارة وقامت الطائرات من طراز ب ٥٢ بخمس وعشرين غارة ·

ومن جهة أخرى حذر الرئيس الامريكي نيكسون في الليلة قبل الماضية فيتنام الشمالية بأنها تواجه مخاطر عظيمة من القصف الامريكي مالم توقف هجومها البري الحالي على فيتنام الجنوبية وقال الرئيس نيكسون الذي كان يتحدث في مدينة فلورسفيل بولاية تكساس الامريكية قال اننا مستعدون لاستخدام قوتنا البحرية والجوية ضد الاهداف العسكرية في فيتنام الشمالية ، واضاف يقول ان الفيتناميين الشماليين يقومون بمغامرة خطرة جدا اذا ما واصلوا هجومهم ولذا فانه يترك الخيار لهم وقد استبعد الرئيس نيكسون في تحذيره قصف السدود في فيتنام الشمالية وأعلن بأن قصف مثل هذه الاهداف سوف ينجم عنه خسائر جسيمة في صفوف المدنيين واوضح نيكسون بشكل قاطع بأنه لا ينوي السماح لفيتنام الشمالية احراز نصر عسكري والاستيلاء على فيتنام الجنوبية بالقوة واستطرد الرئيس نيكسون يقول انه لا يوجد خيار أمامه سوى دعم المدافعين في فيتنام الجنوبية بالقوة الجوية والبحرية الامريكية وأضاف بانه لو كسب الفيتناميون الشماليون الحرب بمساعدة الصين الشيوعية والاتحاد السوفيتي فسوف يترتب على ذلك آثار خطيرة بالنسبة للوضع في الشرق الاوسط وآسيا وأوروبا ·

تأجيل الانتخابات البرلمانية في المغرب

أعلن جلالة الملك الحسن الثاني عاهل المغرب في خطاب القاه أمس تأجيل الانتخابات البرلمانية التي نص عليها الدستور الجديد الذي اختير في شهر مارس الماضي وقال العاهل المغربي في خطابه انه اضطر لتأجيل الانتخابات لاتاحة الفرصة لتسجيل عدد أكثر من الناخبين

ارتفاع سعر الذهب

تجاوز سعر الذهب في لندن صباح أمس ولأول مرة خمسين دولار للأوقية الواحدة وبلغ السعر عند الفتح ٥٠٫٢٠ دولار للأوقية وفاق بذلك السعر القياسي الذي وصل يوم الجمعة الماضي عند الاقفال الى ٤٩٫٧٥ دولار للأوقية الواحدة ·

عودة وزير خارجية النمسا لبلاده

عاد وزير خارجية النمسا الدكتور رودولف كيرش شلاجر الى بلاده أمس بعد زيارة لفلسطين المحتلة استمرت خمسة أيام وأعلن أنه سيزور القاهرة في التاسع من مايو الجاري الا أنه قال انه ليس في نيته القيام بدور الوسيط ·

النميري يزور أمس كلية الملك عبد العزيز الحربية

الرياض ـ وكالة الانباء السعودية ـ قام صباح أمس فخامة اللواء أركان حرب جعفر محمد نميري رئيس جمهورية السودان الديمقراطية بزيارة لكلية الملك عبد العزيز الحربية وقد كان في استقبال فخامته عند مدخل الكلية عدد من كبار قادة الجيش العربي السعودي وفي مقدمتهم صاحب السمو الملكي الامير تركي بن عبد العزيز نائب وزير الدفاع والطيران وسعادة رئيس أركان حرب الجيش الفريق أول محمد الشميمري ومدير الكلية القائد عبد العزيز آل الشيخ وبعد أن استعرض فخامته حرس الشرف توجه الى قيادة الكلية حيث قام مدير الكلية باعطاء فخامته ومرافقيه شرحا موجزا ومفصلا عن تاريخ هذه الكلية وانجازاتها وما تقدمه للطلبة وما يتلقونه فيها من دروس وبعد ذلك قام فخامته بجولة اطلع خلالها على كافة أقسام الكلية ووقف فخامته على طلبة الكلية وهم يتلقون دروسهم وكان يرافق فخامته خلال هذه الزيارة الوفد المرافق له وفي مقدمتهم معالي وزير خارجية السودان الدكتور منصور خالد والقائم بالاعمال السوداني في المملكة كما رافق فخامته معالي الوزير المرافق الشيخ ابراهيم العنقري وزير الاعلام ومندوب عن المراسم الملكية · ويقول مندوب وكالة الانباء السعودية أن زيارة فخامة الضيف الى الكلية استغرقت أكثر من ساعة وقد سجل فخامته كلمة في سجل الزيارة قال فيها : شرفني للغاية أن أزور مصنع الرجال كلية الملك عبد العزيز العسكرية وشرفني أكثر أن أجد كل المهتمين والعاملين بالكلية عارفين بواجباتهم ومدركين الأهداف وأعرب عن تمنياته لهم بالنجاح

تحذير لشركة فيكرز البريطانية

حذر السيد محمد محجوب المفوض العام لمكاتب مقاطعة اسرائيل شركة فيكرز البريطانية من أنها ستدرج في القائمة السوداء اذا هي لم تتوقف عن تزويد اسرائيل بالغواصات والمدافع وأمهل السيد محجوب في تصريح صحفي الشركة مدة ثلاثة أشهر لقطع علاقاتها مع اسرائيل وكانت أنباء قد ترددت أخيراً عن عزم شركة فيكرز على بناء ثلاث غواصات لاسرائيل وقال السيد محجوب في تصريحه أمس أنه اذا انقضت مدة الانذار ولم تثبت الشركة المذكورة لأجهزة المقاطعة قطع كل علاقة لها باسرائيل فانها ستدرج في القائمة السوداء ويحظر التعامل معها في جميع الدول العربية

دعوة الجمعية العامة العادية

لمؤسسة الجزيرة للصحافة والطباعة والنشر

يسر مجلس ادارة مؤسسة الجزيرة للصحافة والطباعة والنشر أن يدعو السادة أعضاء المؤسسة لحضور اجتماع الجمعية العمومية العادية الثالثة عشرة الذي سينعقد في مقر المؤسسة بشارع الناصرية في تمام الساعة السابعة ـ حسب التوقيت الزوالي ـ من مساء يوم الاثنين الموافق ١٣٩٢/٣/٢٥ هـ ·

راجين من الجميع الحضور وعدم التخلف وشكراً ·

شركة الاسمنت العربية المحدودة بالمنطقة الغربية
شركة مساهمة سعودية
جدة ـ س·ت ـ ١٤٨
رأس المال ٥٠٫٠٠٠٫٠٠٠ ريال سعودي
مدفوع منه ٤٣٫٧٥٠٫٠٠٠ ريال سعودي
دعوة الجمعية العادية الثانية عشرة

يتشرف مجلس الادارة بدعوة حضرات المساهمين لحضور الجمعية العامة العادية الثانية عشرة بعد مغرب يوم السبت ٧ـ٤ـ١٣٩٢ هـ الموافق ٢٠ـ٥ـ١٩٧٢ م بفندق قصر جدة ، للنظر في جدول الاعمال الآتي : ـ

أولا ـ الموافقة على تقرير مجلس الادارة ·

ثانيا ـ التصديق على ميزانية الشركة كما هي في ٣٠ ـ ١٢ ـ ١٣٩١ هـ · الموافق ١٥ ـ ٢ ـ ١٩٧٢ م · وحساب الارباح والخسائر عن نفس السنة ·

ثالثا ـ توزيع الارباح حسب اقتراح مجلس الادارة ·

رابعا ـ التصديق على قرار المجلس بضم الشيخ سالم محمد بن لادن عضواً في مجلس الادارة ·

خامسا ـ اعادة اختيار مكتب السادة عيسى العيوطي وشركاه (محاسبون ومراقبون قانونيون) مراجعين لحسابات الشركة عن العام القادم ١٣٩٢ هـ · أو اختيار غيرهم وتفويض مجلس الادارة في تحديد أتعابهم · وطبقا للمادة السادسة والثلاثين من النظام الاساسي للشركة يكون الحق في حضور الجمعية العامة للسادة المساهمين الذين يملكون عشرة أسهم فما فوق ، ولكل مساهم الحق في أن ينيب عنه كتابة لحضور الجمعية العامة عضواً آخر بها من غير أعضاء مجلس الادارة مع ايداع التوكيل بمركز الشركة قبل انعقاد الجمعية بثلاثة أيام على الأقل ·

مجلس الادارة

شركة الاسمنت العربية المحدودة بالمنطقة الغربية
شركة مساهمة سعودية
جدة ـ س·ت ـ ١٤٨
رأس المال ٥٠٫٠٠٠٫٠٠٠ ريال سعودي
مدفوع منه ٤٣٫٧٥٠٫٠٠٠ ريال سعودي
دعوة لاجتماع الجمعية العمومية غير العادية لمساهمي الشركة

السادة مساهمو الشركة مدعوون لحضور اجتماع الجمعية العمومية غير العادية للمساهمين المحدد لانعقادها الساعة ٩ التاسعة بالتوقيت الزوالي بعد انتهاء الجمعية العمومية العادية مباشرة من مساء يوم السبت ٧ ربيع الثاني ١٣٩٢ هـ الموافق ٢٠ مايو ١٩٧٢ م · وذلك للنظر في جدول الاعمال الآتي : ـ

١ ـ الموافقة على زيادة رأس مال الشركة من (٥٠٫٠٠٠٫٠٠٠) خمسين مليون ريال الى (١٥٠٫٠٠٠٫٠٠٠) مائة وخمسين مليون ريال · وذلك باصدار (١٫٠٠٠٫٠٠٠) مليون سهم جديد قيمة كل سهم (١٠٠) مائة ريال سعودي ، على أن يكون للمساهمين القدامى أولوية الاكتتاب في الاسهم الجديدة بواقع سهمين جديدين لكل سهم قديم وتفويض مجلس الادارة في وضع شروط استعمال حق الأولوية المذكور ·

٢ ـ تعديل المادة السادسة من نظام الشركة الاساسي تبعا لذلك ، ليصبح نصها كما يأتي : ـ

حدد رأس مال الشركة بمبلغ (١٥٠٫٠٠٠٫٠٠٠) مائة وخمسين مليون ريال سعودي مقسم الى (١٫٥٠٠٫٠٠٠) مليون وخمسمائة ألف سهم قيمة كل سهم (١٠٠) مائة ريال سعودي ·

ويكون لكل عشرة أسهم صوت واحد في الجمعيات العمومية · ولا يملك الأسهم الا السعوديون وحدهم ·

ويكون لكل مساهم يملك عشرة أسهم على الأقل حق حضور الجمعية · وله أن ينيب عنه كتابة مساهما آخر في الحضور بشرط ألا يكون النائب من أعضاء مجلس الادارة · مع ايداع الوكالة بمركز الشركة قبل انعقاد الجمعية بثلاثة أيام على الأقل ·

مجلس الادارة