دنيا الرياضة

باشراف : تركي السديري

سيبني الاتفاق نفسه من جديد "حبيب خميس"

كتب الزميل عبد الرحمن الكريدا :

حبيب خميس المضحى احد لاعبى الاتفاق المشهورين .. تنقل في عدة مراكز في الفريق اخرها قبل ان يلعب في الوسط جناح ايمن ونجح في هذا المركز .. الا ان ظروفا مرت على فريق نادي الاتفاق .. جعلته يلعب في خط الوسط ويتقدم بدلا منه حبشي — ونجح كثيرا في وسط الفريق وشكل مع خليل الزياني ثنائيا ناجحا في هذا المركز .. فثبتت قدم حبيب فيه .. استقباله للكرة جيد .. وارساله لها سليم .. يتنقل في الملعب .. لياقته ممتازة وتهديفه جيد .. التقيت فيه بنادي الاتفاق .

قلت له :

ماذا عن حياتك الرياضية واول مباراة لعبتها في الدرجة الاولى واحسن مباراة لعبتها ؟

قال : الاسم الكامل حبيب خميس المضحي .. التحقت بنادي عام ١٣٨٢ هـ ولعبت للاتفاق في الاشبال .. واول مباراة لعبتها مع الدرجة الاولى هي مباراتنا مع الشعلة عام ١٣٨٣ هـ وكانت نتيجة هذه المباراة ٢—١ لصالح الشعلة .. وقد لعبت هذه المباراة في الوسط مع محمد عطيه صاحب الذكر الطيب .. اما احسن مباراة لعبتها في حياتي الرياضية فهي مباراتنا في الدور الثاني عام ١٣٨٧ مع نهضة الشعب وكانت نتيجتها ٣—١ لصالحنا .

● حبيب .. هل تخلف عبد الله يحيى وغدره وهلال الطويرقي .. في اعتقادك .. تاثير على مكانة الاتفاق في هذا الدوري .. وما هي الاسباب في كلا الحالتين ؟

— باعتقادي ان ذهاب هؤلاء اللاعبين لن يؤثر بشيء على مجموعة الاتفاق صحيح ان عبدالله يحيى وغدره بالذات مكسب كبير ليس للاتفاق بل للمنطقة الشرقية كلها .. لكن تخلفهم اؤكد لك انه لا يعني شيئا بالنسبة للاتفاق .. فالاتفاق كمجموعة تلعب وتخلص لشعارها ولجمهورها .. ثم لا تنس ان الاتفاق يلعب بوسط وهجوم متفاهم ومتعاون فيه جميع عناصر الخطورة .. واعتقد ان الفريق الذي يملك وسط وهجوم .. بمستوى المسئولية .. يستطيع ان يحقق الفوز والبطولة لجماهيره .. ودليلي على ذلك ان هلال الرياض عام ١٣٨٤ هـ يلعب بوسط وهجوم اما دفاعه فلم يكن قويا .. ورغم ذلك حقق بطولتين .. وكذلك الاتحاد بجدة لعب فترة كبيرة بدون دفاع واستطاع ان يحقق بطولات عديدة .

● لمن ترتاح اكثر لخليل او الصقعي او حبشي . ولماذا ؟

— ارتاح لاي واحد منهم لانهم لاعبون جيدون وفي مستوى المسئولية .. وان كنت افضل خليل الزياني لانه يجيد التهديف .. ولياقته كاملة .. وكذلك يمتاز بطوله وتفكيره السليم .. وضربات راسه المحكمة .

● قل رايك بصراحة في ادارة نادي الاتفاق الجديدة ؟

— الحقيقة التي لا تقبل الجدل ان ادارة نادي الاتفاق من اجود الادارات التي تعاقبت على الاتفاق .. وان كنت لا تصدق فشاهد النشاطات البارزة التي بدات وقويت مع وجود هذه الادارة .. ولا اخفي عليك .. ان المشجعين وكذلك اللاعبين كادوا ان ينسوا طريق نادي الاتفاق في الفترة الاخيرة .. ولولا تولي هذ الادارة لكان الاتفاق تقريبا في خبر كان ..

● لو سالتك ما هي العوامل التي جعلتكم تفوزون على هلال الرياض في كاس جلالة الملك .. بينما كل الاراء تجمع على ان الهلال سيفوز وذلك للظروف التي يمر بها الاتفاق انذاك ؟

— هلال الرياض كان يظن انه سيقابل فريقا ضعيفا ولم ياخذ لنا حسابا كحسابه الذى اخذه لنادي النصر او النادي الاهلي .. وكان يعتقد كل لاعب ومسئول فيه باننا سهلى الاكل .. واننا لسنا فى مستوى البطولة وصدقني انني فرحت جدا لان هلال الرياض ينظر لنا هذه النظرة .. وفرح كل مسئول في نادي الاتفاق .. لان هذا سيعطينا الفرصة لان نفاجيء الهلال وننتزع البطولة التي تذهب منا كل سنة .. لظروف وعوامل خارقة لارادتنا .. وبهذا حققنا الفوز الساحق على هلال الرياض .. اضافة الى كاس الملك .

● قل رايك بصراحة في فريق نادي النهضة ؟

● باعتقادي ان النهضة هو الوحيد في هذه المنطقة الذى يملك لاعبين كثيرين وبمستوى جيد .. الا ان كثرة التغيير فى الهجوم والوسط والدفاع وكثرة من يتعاقب في اللعب في هذه المراكز هو الذي ضيع النهضة وسيضيعها دائما .. اذا لم تركز على مجموعة واحدة ومخلصة للنادي .

● ما رايك فى كل من محمد العصمة .. احمد الطعيمي .. عبد الرحمن الفهد — باخشب — مكى مسلم — عبد الرحمن الشبيكي ؟

— رايي فى زميلى محمد العصمة انه من اللاعبين الممتازين الذين يعدون على الاصابع في فرق مملكتنا الحبيبة .. فمحمد يمتاز بالمراوغة والتهديف القوى والمحكم من اية منطقة على المرمى .. وكذلك سريع ويلعب بقدميه اليسرى واليمنى .. ويتحكم بتصريف الكرة .. كما انه يمتاز باللياقة الجيدة التي تمكنه من العودة لمساعدة الوسط .. اما زميلي احمد الطعيمي فهو يمتاز بضرباته الطويلة والقوية .. وكذلك بسرعته .. وطوله واجادته لضربات الراس .. اما زميلي باخشب فهو طويل وعملاق وصاحب خبرة كبيرة في الملاعب ويعتبر عندنا اللاعب المتجدد .. يجيد ضربات الراس .. وجريء ونهاز للفرص وكذلك سريع ومراوغ .. ويعبع الدفاع . اما زميلي مكى مسلم فهو نهاز للفرص وقفزاته عالية ولا يستطيع الاشتراك في الكور .. وتهديفه على المرمى مرعب للحارس .. اما زميلي عبد الرحمن الشبيكي فيمتاز بعدة ميزات منها المراوغة والسرعة والرفعات الجيدة والتهديف الجانبي على المرمى وفي الزوايا الصعبة .

● ما رايك في حراسة المرمى في الاتفاق بعد ترك هلال لهذه المنطقة ؟

— يوجد فى الاتفاق حارسان من فضل الله هما عثمان باطوق ومنصور خميس المضحي المعروف —بزيتون— وسيمثلان الاتفاق في حراسة المرمى ..

البقية — ص — ٧ —

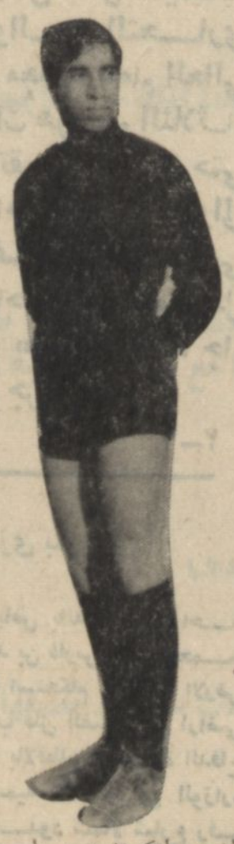

لاعبون .. ومستويات

سعدا

لاعب ليس جديدا على قائمة الفريق الاول

كان لامعا منذ اكثر من ستة اعوام وهو من اللاعبين القلائل الذين لهم القدرة على المحافظة على مستوى متقارب في فترات متباعدة .

الا انه في العام الماضي تعثر مستواه قليلا ربما بسبب الانقطاع عن التمارين او لظروف داخلية يعرفها شخصيا عن نفسه

طول قامته

وتناسق جسمه

وقدرته على التحرك السريع

تجعل كلها منه ظهيرا صلبا من الصعب تجاوزه .

ويبرز سعدا كمدافع قدير في ملاصقته للجناح وتقليله من خطورته .. ولكن الجناح الذي تكمل سيطرة سعدا عليه هو من ذلك النوع الذي يصر على انهاء هجمته بعد تجاوزه لمنطقة الكورنر الى خط المرمى .. اما النوع المتحرك الاخر الذي يعتمد في نقله للهجمة الخطرة على تبادله السريع لمركزه مع ساعد الهجوم ويميل الى سحب الظهير من مناطق متقدمة عن منطقة الجزاء .. فسعدا من الصعب ان يسيطر عليه لانه في تغطيته وتفاهمه مع قلب الدفاع اضعف مما هو فى قدرته السابقة ويتضح هذا ايضا عندما يلعب قلبا للدفاع .

تشبيه الخيول

جرى عصر امس على ارض نادى الفروسية بالملز تشبيه الخيول المشتركة بالسباق الذى يبدا عصر اليوم وتشترك به مجموعة من الخيول العربية الاصيلة وكانت اللجنة قد شكلت برئاسة سمو الامير خالد الفيصل .

وحضرها بعض من اصحاب السمو الامراء واصحاب الخيول والاستاذ سنو صاحب جريدة معليش البيروتية التي تعنى بسباق الخيول والذى يزور الرياض حاليا بدعوة من سمو الامير عبدالله بن عبد العزيز رئيس الحرس الوطني ورئيس مجلس ادارة نادى الفروسية

النصر يتبرع بثلاثة آلاف ريال لنادي التعاون والفي ريال لنادي النجمة

اشاد سمو الامير عبد الرحمن بن سعود سكرتير نادي النصر بالحفاوة البالغة التي قوبل بها النادي خلال زيارته للقصيم ليلعب امام نادي النجمة وقال ان جميع منتسبي نادي النصر مدينون بالشكر والتقدير لكل الرياضيين هناك سواء كاندية او مسؤولين او جماهير رياضية رحبت كل الترحيب بالنصر .

هذا وقد اقام نادي النصر في ضيافة نادي التعاون خلال اقامته هناك ..

وقد اقام ابناء الجالية السودانية في القصيم حفل عشاء فخما فى الليلة الاولى حضره عدد كبير من الرياضيين هناك وبعد ظهر اليوم الثاني اقام نادي التعاون حفل غداء في احدى المزارع دعى اليه رجال الرياضة في القصيم كما لبى النصر في المساء دعوة نادي الرائد والتعاون وبعد ذلك كان حفل العشاء الذي اقامه الاستاذ على العودان مدير محطة تلفزيون القصيم .

وفي اليوم الثالث وبعد المباراة اتجه الفريق الى عنيزة لتلبية دعوة نادي النجمة الذي قام حفل عشاء فخما دعى اليه سعادة امير عنيزة خالد السليم وكبار شخصيات المدينة ثم عاد الجميع الى بريده مرة اخرى لحضور الحفل الساهر الذي نظمه نادي التعاون الذى امتدحتى منتصف الليل .. وفي هذا الحفل اعلن سمو سكرتير نادي النصر عن تبرع النادى بمبلغ خمسة الاف ريال لنادي التعاون ومبلغ الفى ريال لنادى النجمة ..

ومرة اخرى يضيف النصر الى مكاسبه الشرقية حينما تبرع لبعض الاندية هناك مكاسب اخرى في القصيم ..

المنطقة البكر التي رحبت بضيوفها اجمل ترحيب ..

***

رسالة الزلفى الرياضية

الزلفى — من حمد الفهد الحماد

● تمت الموافقة على تسجيل نادي مرخ بالزلفى — الوحدة — والشباب . سابقا . وذلك بعد اندماجهما وقد صدر القرار رقم ٣٤ وتاريخ ٢٩—٦—٨٩ هـ بتسجيل النادي المذكور وقد افتتح النادي ويزاول نشاطاته المختلفة على خير ما يرام .

● رفع نادي مرخ بالزلفى خطابا الى نادي حائل الطائي بحائل يطلب فيه التنازل عن لاعب حائل السيد علي الحمد اللحيدان الذي تم نقل خدماته من منطقة حائل التعليمية الى منطقة الزلفى التعليمية . ويواصل تمارينه مع نادي مرخ بالزلفى . والنادي لا زال بانتظار موافقة نادي حائل .

● تسلم نادي مرخ بالزلفى من بلدية الزلفى ارضا بطول ١٦٧ م وعرض ١٤٧ م وذلك لاقامة منشآته عليها . وسوف يشرع النادي قريبا في بناء مقره وتسوير الملعب على الطراز الحديث .

اليمامة والنصر

يلتقي عصر اليوم على ملعب الصائغ بالرياض فريق الدرجة الثانية بنادي النصر والفريق الثانى بنادي اليمامة وذلك ضمن سلسلة مباريات فرق الدرجة الثانية .

رأيي رياضي

بدأ دوري هذا العام بحماس واصرار على الفوز والوصول الى مستوى يمكن للجماهير الرياضية ان ترضى عنه ولعل الاندية قد ادركت مدى تطلع الجماهير الى رفع مستوانا الرياضي وضرورة مواكبتنا لسير الحركة الرياضية في سائر اقطار العالم فلسنا اقل فهما وادنى ادراكا من غيرنا . واعادة الثقة والطمانينة الى النفوس بعد ان كادت تتوارى بسبب عامل الصعود والهبوط الذي تعرضت له بعض الاندية خلال الموسم الرياضي الماضي وما سبقه من مواسم مماثلة .. اما لسوء تصرف الادارة او لتقاعس بعض اللاعبين وعدم مبالاتهم بالنصر او الهزيمة واحترام مشاعر الجماهير التي تعانى المتاعب من اجل تشجيع الاندية واللاعبين على السواء .

وللحقيقة اقول ان النشاط الملموس الذي يلاحظه المتتبع للحركة الرياضية في جميع مناطق المملكة مع مطلع هذا الموسم لهو بادرة خير وحافز امل في ان ترتفع انديتنا بمستواها ليس في مجال كرة القدم فحسب وانما في كافة المجالات الرياضية الى ما يصبو اليه كل مواطن مخلص يعي الغاية السامية والقصد النبيل من اهتمام الدولة بالحركة الرياضية في انحاء البلاد .

وانه لجدير بشبابنا الرياضي ان يتعاون مع ادارات الاندية التي تتولى اعداده رياضيا ومواصلة كل شاب نشاطه في اللعبة التي لمع واجادفيها الى اعلى سن ممكن ليؤدي بذلك ضريبة الوطن العظمى .

على ظافر الشهري

صالح السيف ودنيا الرياضة

اصبح الناقد الرياضي المعروف الزميل صالح السيف مندوبا رياضيا لهذه الصفحة المنطقة الشرقية ومع تهنئتنا لانفسنا بصالح نتمنى ان يجد التعاون من ادارات الاندية هناك حتى يتمكن من اداء واجبه على الوجه المطلوب .

مبروك يا علي

فوز الزميل علي الرابغي بجائزة احسن محرر رياضي ..

هو فوز لنا جميعا ..

لانه تقدير للصحافة الرياضية في يوم تكريم الرياضة ..

تقدير للصحافة ..

التي هي دون شك مساهمة بكل طاقاتها في سبيل تدعيم الراي الصائب وتعميم الفكرة الخيرة ..

وتقريب ما تحمله اللوائح من تعليمات الى اذهان الجماهير .. تكريم الصحافة في يوم الرياضة .

ادراك عميق واعي لواجباتها فى سبيل التنوير وبث الوعي الرياضي السليم .

وكواحد من العاملين في المجال الصحفي الرياضي .

اشكر معالي الوزير وسمو مدير عام الرعاية وجميع رجال رعاية الشباب . اشكرهم وهم يقدرون مجالا اعمل فيه ..

واحر التهاني المخلصة للصديق الزميل العزيز علي الرابغي المحرر الرياضي لجريدة البلاد وهو يحظى بشرف الفوز بجائزة احسن محرر رياضي للموسم الرياضي المنصرم .

اهنئه وانا اثق انه كفؤ لما نال ..

واتمنى له من صميم قلبي المزيد من المكاسب والنجاح

الخليوي في حايل

سافر الى حايل الحكم الرياضي منيع الخليوي ليحكم مباراة اليوم بين الطائي والجبلين .. منيع سيعود الى الرياض قبل نهاية هذا الاسبوع .

العمير يكرم السيف

اقام الزميل عثمان العمير المندوب الرياضى للندوة والرياضي حفل غداء يوم الجمعة الماضى تكريما للزميل صالح السيف وقد دعا عددا من الاصدقاء والزملاء .

مع رسائلكم

● الاخ عبدالله ابراهيم العبد اللطيف

لقد تعودت على رسائلك وعلى العواطف الطيبة منك لذا فلست استغرب رسالتك الرقيقة .. لك شكري .. اما موضوع — العزومة — فمارايك نخليها حتى تكون هناك مناسبة افضل لها .

● الاخ ابراهيم الشريف

شكرا لك .. وتاكد انك لست سيء الحظ معي .. اذ ستجد موضوعك عن الشباب منشورا في احد الاعداد القادمة .

● الاخ محمد سلمان الناصر

رسائلك كثيرة واقتراحاتك كثيرة وانا ايضا اشكرك كثيرا على ثقتك . اما موضوع زاوية ضيف الاسبوع الست ترى معي انها اصبحت قديمة واننا قدمنا فيها معظم اللاعبين المعروفين وكذا معظم المسؤولين في الاندية .. اما حكاية صفحة الشرقية فانني لم الفها جاهلا لها ولكن لانني لا اؤمن بتخصيص صفحة ثابتة لمنطقة معينة فحين يتوفر الخبر والموضوع يجب نشرهما في وقت الحصول عليهما .. وقد بقي ان يشد مندوبنا هناك حيله في تغطية نشاطات الشرقية .. على اي حال انني ارحب بزيارتك لي في التحرير بمطابع الرياض للتفاهم معك فيما تبعثه من رسائل .

● الاخ ابراهيم عبدالله العبود

شكرا لك ونتمنى معك ان تحقق الرياضة ما نريده لها جميعا من تطور

● الاخ محمد السالم الراجح

اشكرك واتمنى لك ولناديك المزيد من التقدم والنجاح . اما موضوع السفر .. فهو مرتبط بظروف قد تمنعني على انني ساحاول ما امكنني ذلك .

● الاخ احمد محمد حسين العمودي

اشكرك على ثقتك وحسن ظنك واعدك بالاهتمام بالاتحاد .. الا انني افضل في الوقت الراهن ان نعطي الفرصة لادارته الجديدة كي تعمل في جو هادىء من اجل مستقبله .

● الاخ صالح عبدالله الصقعبي

انني احمل لك ولزملائك نفس العواطف وقد بقي ان اشكركم على ثقتكم وتاكد انني ساحاول ما استطعت ارضاء الجميع .

● الاخ مشجع رياضة .

الاسم الذي اخترته للتوقيع به على رسالتك لا اشك انه اسم مستعار ..

على اي حال ان مسؤولينا في التعليق على المباراة ليس هو وصف الاهداف لكي نطبل لها .. واي فريق يحقق اهدافا لا يعني انه الافضل لكننا نتناول الفريق كمجموعة .. واذا كان لم يعجبك ما كتبته عن النصر في مباراته مع الشباب فتاكد انني لن اضع في اعتباري عندما كتب ان ارضيك انت او غيرك لكنني اضع في اعتباري ان انقل المبارة كما اراها .. ثم احب ان تعرف ان — التحليل — هو الذي يكتب قبل المباراة وليس بعدها وتلك المباراة لم اكتب لها تحليلا كما ذكرت .. على اي حال اثق ان هذا هو شعورك وحدك ، ولست ادري لماذا تحشر الهلال في موضوع رسالتك . انني اريد ان تفهم انني لو تلقيت الاف الرسائل لكي اكتب ما ليس صحيحا فهذا ان يعد ومن الافضل تذاكر بعض الحبر لك حين تذاكر دروسك .

●●●●