المجتمع

الامير سلمان يستقبل وزير الاقتصاد السويسرى

استقبل صاحب السمو الملكى الامير سلمان بن عبد العزيز امير منطقة الرياض بمكتبه بقصر الحكم ظهر امس معالي الدكتور ارنست بروجر المستشار الفيدرالي ووزير الاقتصاد السويسري والوفد المرافق له في اجتماعات اللجنة السعودية السويسرية المشتركة وحضر المقابلة معالي الدكتور غازي القصيبي وزير الصناعة والكهرباء وسعادة الدكتور فايز بدر وكيل وزارة التخطيط والاستاذ عبد العزيز الزامل نائب مدير عام مركز الابحاث والتنمية الصناعية •

وقد تبادل سموه مع رئيس واعضاء الوفد الاحاديث الودية حول المواضيع التي تهم البلدين •

انشاء وحدة هاتفية بين المملكة وساحل العاج

وافق معالي وزير البرق والبريد والهاتف على انشاء وحدة هاتفية بين المملكة وساحل العاج عن طريق روما بمعدل تحصيل قدره ٦٦ ريال عن وحدة المخابرة « ٣ » دقائق •

الجدير ذكره ان ساحل العاج دارج ضمن المجموعة الرابعة عشرة فى تعريفة الاجور السارية•

استقبل صاحب السمو الملكى الاميرعبد الله بن عبد العزيز النائب الثاني لرئيس مجلس الوزراء ورئيس الحرس الوطني بمكتب سموه برئاسة الحرس في الساعة العادية عشرة منصباح امس سعادة السفير الهندى الجديد لدى المملكة بمناسبة تسلمعمله •

نائب وزير الداخلية يستقبل ابو هشام

استقبل صاحب السمو الملكى الاميراحمد بن عبد العزيز نائب وزير الداخلية في مكتب سموه بالوزارة ظهرامس ابو هشام ممثل حركة فتح بالسعودية ونائبه ابو محمود ناصر ومديرى مكاتب اللجان الشعبية بالمملكة •

وقد اعرب ابو هشام لسموه عن بالغشكره وتقديره لمواقف المملكة المشرفة في دعم قضية جهاد الشعب الفلسطينيمن جهة والتسهيلات التى تقدمها حكومة جلالة الملك خالد المعظمللفلسطينيين الذين يعيشون في وطنهم الثاني من جهة اخرى •

وقد اكد سموه مجددا ان المملكةبقيادة جلالة الملك خالد المعظم وولي عهده الامين وابناء الشعب السعودىستظل سندا ودعما لجهاد الشعب الفلسطينى العادل •

وبعد ذلك استعرض الاخ ابو هشاممع سموه الوضع الراهن الذى تمر به الامة العربية •

حفل تكريمي

تكريما للوفد الاعلامى الالماني المرافق لدولة السيد هيلمون شميث مستشار جمهورية المانيا الاتحادية •

تقيم مؤسسة الجزيرة للصحافة والطباعة والنشر حفل شاى مساء السبت القادم في فندق انتر كونتيننتال بالرياض وقد وجه الزميل الاستاذ خالد المالك رئيس تحرير جريدة الجزيرة الدعوة الى عدد من الزملاء الحضور الحفل •

حول امتحانات كلية التربية للبنات بالرياض

تلفت كلية التربية للبنات الانتباه الى ان الاعلان الصادر من جامعة الامام محمد بن سعود حول امتحان الطالبات في عدد يوم الثلاثاء الماضى والذى سقط منه اسم الجامعة مما اوجد التباسا بان المقصود هو كلية التربية للبنات بالرياض من ان الاعلان المذكور لا يتعلق بامتحانات الكلية وهى تعلن بهذه المناسبة ان امتحاناتها تبدأ في اليوم السابع من شهر جمادى الثانية وستكون بداية الامتحان في الساعة الثامنة والنصف صباحا والجداول التى في حوزة الطالبات لم يطرأ عليها اى تعديل •• والله الموفق •

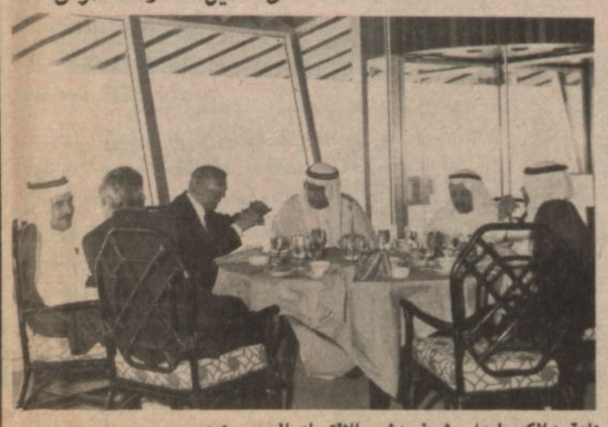

(اللقطات) من حفل الغداء الذىاقامه معالي وزير الصناعة والكهرباءعلى شرف وزير الاقتصاد السويسرى•

اخبار.. سريعة

● وصل الى الرياض صباح امس السيد محمد الناصرى سفير المغرب لدى المملكة قادما من جدة •

ويحمل السفير المغربي رسالة الى صاحب السمو الملكى الامير فيصل بن فهد بن عبد العزيز الرئيس العام لرعاية الشباب من وزير الشباب المغربي •

● وصل الى جده قادما من الرياض معالي وزير التجارة الدكتور سليمان السليم في زيارة عمل من المقرر ان يقوم خلالها بزيارة لميناء جده الاسلامي والاجتماع الى اعضاء الغرفة التجارية وكبار المستوردين والتجار هناك •

● غادر الرياض امس الى القاهرة الدكتور عبد الله العجلان امين عام كليات البنات بالرئاسة العامة لتعليم البنات للتعاقد مع حملة درجة الاستاذية والدكتوراه العاملات في الجامعات هناك للتدريس في كليات البنات بالمملكة ومن المقرر ان يسافر بعد ذلك الى دمشق لنفس الغرض •

● اقام معالى الدكتور غازى القصيبى وزير الصناعة والكهرباء حفل غداء بعد ظهر امس في برج الرياض تكريما للدكتور ارنست بروجر المستشار الفيدرالى ووزير الاقتصاد السويسرى والوفد المرافق له في اجتماعات اللجنة السعودية السويسرية المشتركة •

وحضر الحفل عدد من اصحاب المعالى الوزراء وكبار المسئولين ورجال الاعمال •

رسالة اليوم

الحديث عن المساجد في المملكة ذو شجون فقد كتب عنها مرات ومرات ولكن وللاسف الشديد لم يكن لتلك الكتابات نتائج ايجابية من الجهة المسؤولة عن المساجد وهى وزارة الحج والاوقاف فالدولة ايدها الله بتوجيهات جلالة الملك المفدى وولى عهده الامين تبذل الكثير من اجل عمارة مساجد اللهواصلاحها وتوسعتها في داخل المملكة وخارجها ولم تقصر ابدا بهذا الخصوص ولكن التقصير ياتيمن قبل الجهة المسئوله مباشره عن المساجد وهى وزارة الحج والاوقافلذا نرجو من الوزارة وهى المسؤولة عن بيوت الله وعمارتها فالمساجد هى ملتقىالمسلمين في كل يوم خمسمرات فلا يصح اهمالها وترك اغلبها على وضعلا يتناسب مع حركة النمو السكاني السريع فان اغلب المساجد بحاجة الىترميم ودورات مياه وتوسعة وهناك ظاهرة بدات تكثر وهى قيام الاحياءالجديدة بدون بناء مساجد لها فكل مخطط جديد يوجد به قطعة ارضللمسجد ولكن المباني السكنية تقوم وتنتشر وارض المسجد متروكة بيضاءفعلى سبيل المثال يوجد في مدينة عنيزة ستة احياء جديدة انتشر العمرانفيها ولكن لا يوجد بها مساجد وهى حى الصالحية وحى سلطانه وحى عنادهوحى الفيحاء والمطار القديم والزهرة كل هذه الاحياء لا يوجد بها مساجدكما ان مسجد العيد بعنيزة متروك بلا تسوير مما يجعله عرضة للعيواناتمن العمير والكلاب وطريقا للمارة ولا يخفى ما يسببه عدم التسوير منهتك حرمة المسجد وتلويثه فنامل لفتة سريعة جدا لحماية واحترام ذلكبتسويره ثم ان الجامع الكبير بعنيزه لازال على بنائه القديم الضيق فقدسمعنا قبل سنتين انه سوف يبنى بالبناء الحديث المسلح وتوسعمساحته ولكن حتى الان لم يعمل من اجله شىء وهو الان بحاجة ماسة الىتوسعة دورة المياه فيه وتنظيمها حتى يقيض الله له البناء هناك عدد منالمساجد في عنيزه بحاجة الى ترميم ودورات المياه وتكييف او تركيب مراوحفنكرر رجاءنا وطلبنا من وزارة الحج والاوقاف ان تولى المساجد اهميةجادة وسريعة املنا بالله عظيم ثم بالمسؤولين ان تلقى هذه الملاحظاتالتجاوب السريع واسال الله ان يكون عملنا جميعا خالصا لوجه الله ومن اللهنستمد العون والتوفيق •

على العميريني

مع المواطنين

مشاكلهم.. مطالبهم شكاواهم ..

الى وزارة الصحة

طالبات معهد التمريض بالرياض والساكنات باحياء الرياض الجنوبية لا يوجد لهن سيارة نقل بينما بقية الاحياء يوجد لها سيارات • وللمشقة البالغة التي تعانيها الطالبات من الوصول الى المعهد ومع هذا من مطالبات باداء الامتحانات العلمية والتحريرية سؤال موجه لوزارة الصحة •• الى متى سيظل هذا الوضع مستمرا •• خاصة وقد مضى على الوضع ستة اشهر ؟!

مواطن

الى امارة مكة المكرمة

اننا نحن سكان قرى العرضيتين الجنوبية والشمالية نعاني ويلات من الخط الساحلي الذي يمر بساحل البحر الاحمر ويربط مكة المكرمة بقرى الساحل جميعها مارا بعدد كبير من المراكز الحكومية والمدارس التعليمية كاللتب والقنفذة والمفيلف فحائل حتى يلتقي مع خط الشفاء هذا الخط لا يتجاوز طوله ٢٤٠ كيلو مترا وياتي عن طريقه كثير من وفود بيت الله الحرام في موسم الحج وخاصة من اليمن الشقيق ان معظم هؤلاء الحجاج للاسف يفيضون يوم عرفة في وسط هذا الخط بين التغاريز والحفر للسيارات من مكان الى اخر وسط الغبار والاعاصير ولذا نبتهل الى الله ثم الى وزارة المواصلات وسمو امير منطقة مكة المكرمة راجين النظر الىهذا الخط وجزى الله العاملين المخلصين خير الجزاء •

سالم علي حبان القرني
العرضية الجنوبية

مطلوب فتح متوسطة لبلدة التنومة بالقصيم ••

ان بلدة التنومه بالقصيم بحاجة الى متوسطة لما يعاني طلاب هذه البلدة من مشاق البرد وقت الشتاء والحر وقت الصيف وهم يجتازون الطريق الطويل بين التنومه والعين •• يضاف الى ذلك العوامل الجوية قد تسبب في حرمانهم من الدراسة بسبب صعوبة الوصول الى مقر المتوسطة عند هطول الامطار من خلال طريق ترابي وعر طوله حوالي ١٥ كيلومترا متعرضا للشعاب والاودية •• علما بأن هذه البلدة - اعني التنومه - هي المتوسطة فيما بين قرى الاسياح حيث تبدا الاسياح من الجنوب بالجعله •ثم العين • ثم البرقاء • ثم قصر العبدالله • ثم طريف • ثم التنومه • ثم البرود • ثم الخصيبة • ثم حنيضل • ثم ابادود • فلذا تكون التنومة هي الوسط فيما بين قرى الاسياح مما يؤكد حاجتها الى مدرسة متوسطة • ولنا في وزارة المعارف الجليلة عظيم الامل بتحقيق رغبة الاهالي وتوفير الراحة للطلاب في المرحلة المتوسطة •

اهالي بلدة التنومة بالقصيم

ISCOSA اسكوسا

امكانيات اقوى ومرافق احدث لخدمة المعدات في الشرق الاوسط - اسكوسا تستطيع ان تعتمد عليها في اصلاح اي عطل كان كهربائيا اوميكانكيا

الى جانب خدماتها المتكاملة =

- اجهزة غرفة العمليات - مكائن - معدات التوزيع والتحكم
- خدمات معدات عامة - مولدات الكهربائية
- جارابوكس - محولات - توربينات الغاز والبخار
- حمامات - مضخات طرمبات - كمبرسرات

اسكوسا: ص.ب ١٠٣٢ سجل تجاري ٢٩٩٩
تلكس: ٦٠٠٥٦ س.ح. معتصم

الدمام المملكة العربية السعودية
بالتعاون مع شركت وستنجهوس الكهربائية

اليوم

الصلاة

	زوالي	غروبي
الظهر	١١ر٥٠	٥ر٢٧
العصر	٣ر١٧	٨ر٥٤
المغرب	٦ر٢٥	١٢ر٠٠
العشاء	٧ر٥٥	١ر٣٠
الفجر	٣ر٥٤	٩ر٣١
الاشراق	٥ر١٦	١٠ر٥٣

الصيدليات

● صيدلية الصالحية - دوار الشميسى
● مخزن ادوية التوفيق - اول شارع المرقب
● مخزنادويةالسعودية - شارع الملك فيصل

سهرتك الليلة

الشاشة تقدم لك

● الافتتاح
● دنيا الاطفال
● اولادى الثلاثة
● عالم الصغار
● مايا
● من كل قطر اغنية
● برنامج الشيخ الشعراوى
● النشرة الانجليزية
● من كل بحر قطرة
● الاخبار العربية

سهرة الجمعة

● الافتتاح
● دنيا الاطفال
● فضلا لا تقطف الزهور
● نور وهداية
● الاخبار
● مجلة التلفزيون
● مكان في التاريخ

الحسون وحديث عن السعودية في مجلة التلفزيون

غدا •• تصدر المجلة التى لا تقرا بل تشاهد وتسمع •• مجلة التلفزيون •• وتحتوى المجلة على تحقيق عن المسلمين الذين هربوا من الحكم الشيوعى الى ماليزيا وكذلك تحتوى على مقابلة مع مدير الخدمات بمطار الرياض الاستاذ محمد الحسون •• ولقطة من المسلسل التلفزيوني الناجح •• صح النوم •• واغنية للفنانة هدى زايد •• واغنية للفنان ابو بكر سالم بالفقيه ••

الاستاذ المذيع : غالب كامل •• هو الذى تلتقون معه غدا في تقديم هذه الفقرات •

حالة حب بين شويكار والمهندس

الليلة تسهرون وعبر الشاشة الصغيرة •• مع احداث مسرحية (حالة حب) •• ولمدة ساعتين •• يشترك في التمثيل الفنانة شويكار •• وعبد المنعم مدبولى •• وعادل امام •• وفؤاد المهندس •

الاذاعة

البرامج

٨ر٥٠ الو مين
٩ر٣٠ ما يطلبه المستمعون
١١ر١٤ مشاكل وحلول
١٢ر٣٠ سبحونه
١ر٥٥ في رحاب الجامعات
٣ر٠٠ كيف تقرا القران
٣ر٤١ زين وشين
٤ر١٥ البث المباشر
٥ر٣٥ طبيب الاذاعة
٦ر٠٩ حديث الشفق
٧ر٠١ مع الادب الشعبى
٨ر٠٠ نظرات في كتاب الله
٩ر١٥ الصحافة عبر الاثير
١٠ر٣٠ حديث السهرة
١٠ر٣٥ مسلسل كعب بن زهير
١١ر٣٠ من الاول
١٢ر١٠ سكن الليل
١٢ر٣٠ سهرة مع السيدة ام كلثوم
١ر٤٠ اخر العنقود
٢ر٠٠ الختام بالسلام الملكى

الاغاني

٨ر٥٥ يا اهل الهوى - نور الهدى
٩ر٢٠ يا خالى البال - عبد القادر حلوانى
١١ر٠٨ وراك عنا يا حبيبى - سعد التمامي
١٢ر٤٥ لك لوحدك - شهر زاد
١ر٣١ مافي داعي - محمد عبده
ابعد عنى - فايزه احمد
٣ر٥١ تعاسبنى - عودةالعودة
٤ر٤٥ عتاب - عتاب
ياويلكمنالله - حسين جاسم
٦ر٥٥ الا يانور عينى - يحى احمد
٩ر٤٥ وفر مراسيلك - وردة الجزائرية
١٠ر٥٠ ثانية بثانية - شادية -
١٢ر٠٠ خليني اشوفك - هيام يونس
كفاية اشوفك - فريد الاطرش

الطقس

طقس صيفى عادي يسود انحاء المملكة جاف في المناطق الداخلية مع تكتل الغيوم الركامية فوق المرتفعات الغربية والرياح خفيفة السرعة متغيرة الاتجاه وحالة البحر في المياه الاقليمية هادىء الموج •

درجا تالحرارة المئوية

جده	٣٤	٢٣
الرياض	٤٠	٢٢
الظهران	٣٩	٢٥
المدينة	٣٨	٢٥
الطائف	٣٤	٢٠
جيزان	٣٩	٢٩
طريف	٢٩	١٦
بدنه	٣٤	١٨
رفحه	٤٠	٢٢
القيصومة	٤٠	٢١
بيشه	٣٨	٢٣
ينبع	٣٢	٢٤
خميس مشيط	٢٧	١٥

ارقام تهمك

شرطة النجدة	٩٩
الاسعاف	٩٧
الاستعلامات	٩٥
الاطفاء	٩٨
الاعطال	٩٤
حوادث المرور	٩٣
الكهرباء	٢٩٨٦٦
مستشفى الرياض المركزى	٥١٩٠٠
مستشفى الولادة والاطفال	٥١١٢٢
المستشفى الوطني	٦١٢١١

اسعار العملات

اسعا رالعملات كما في مؤسسة صالح الراجحي

	٥ ريال		٥ ريال
الكويتي	١٢ر٠٥	الجنيه المصري مقيم	٥ر٦٠
الريال القطري	٨٩ر٥٠	الدولار الامريكي	٣ر٥٤
درهم الامارات	٦٩٠ر٠٠	الجنيه الاسترليني	٦ر٤٠
الدينار البحريني	٩ر٠٠	الدينار العراقي ت	١٢ر٦٠
الليرة السوري ث	٠ر٩٣	دينار عراقي نقدا	١٠ر١٥
الليرة السوري نقدا	٨٨ر٥٠	المارك الالماني	١ر٣٨
الجنيه المصري سياحي	٥ر٤٠	الفرنك السويسري	١ر٤١
		الفرنك الفرنسي	٧٥ر٥٠

سعر الذهب

الكليو الذهب	١٤٦٠٠	ريال
الجنيه الاصلي جورج	١٦٠ر٠٠	ريال
الجنيه السعودي	١٢٢ر٠٠	ريال