مفروشات المطلق
Al - Mutlaq Furniture
الرياض ت ٢٨٨٠٠٠ | جدة ت ٥٥٢٣٦
الخبر ت ٤٩٠٨٠ | الدمام ت ٢٢٣٩٣

١٦ صفحة

بسم الله الرحمن الرحيم
العدد ٤٢٥٩ السنة الخامسة عشرة
الخميس ١٢ رجب ١٣٩٩ هـ
٧ يونيو ١٩٧٩ م

الرياض

جريدة يومية تصدر عن مؤسسة اليمامة الصحفية

١٠ قروش

AL - RIYADH
No. 4259 15th Year
Thursday 7-6-1979

الطبعة الأولى
٩ مساء

تشكيلة منوعة من الستائر
مع أحدث طرق الخياطة والتركيب
موسسة ورده الصالحية
الرياض - شارع التلفزيون تلفون : ٣٢٢٠٨ - ٣٣٢٠٢

لتقوية الفرصة على العدو وأتباعه

الفدائيون يعيدون انتشارهم في الجنوب بعيداً عن صور والمناطق السكنية المدنية

القرارات الجديدة لاتعني اختفاء المقاومة من الجنوب عسكرياً

بيروت ، رويتر ، ا٠ف٠ب :

بدأ الفدائيون الفلسطينيون امس اخلاء مناطق المدنيين في الجنوب اللبناني تطبيقا للقرارات التي اتخذتها القيادة العسكرية لمنظمة التحرير الفلسطينية والحركة الوطنية اللبنانية برئاسة السيد ياسر عرفات القائد العام الليلة قبل الماضية ، وذلك حتى لاتكون هناك اية ذريعة للعدو واعوانه من ميليشيات الرائد المارق سعد حداد ضد المناطق السكنية والقرى الامنة ٠

وقررت القيادة المشتركة تشكيل لجنة لبحث حالة الاشخاص الذين قد يرغبون في تغيير اماكن اقامتهم كما يتم دفع تعويضات مادية لضحايا الاعتداءات الاسرائيلية الاخيرة ٠

ومن الملاحظ ان جميع هذه القرارات تجيء بعد بضعة ايام من الاجتماع الذي ضم ياسر عرفات ، والدكتور سليم الحص رئيس وزراء لبنان المستقيل والتي قطع رئيس منظمة التحرير الفلسطينية على نفسه خلالها تعهدات بهذا المعنى ٠

وفي حالة انسحاب الفدائيين وحلفائهم اللبنانيين فعلا من جميع التجمعات السكنية المدنية ، خلال الايام القليلة المقبلة فان « الذرائع » التي تتعلل بها اسرائيل لقصف هذه المدن والقرى في جنوب لبنان ، ستزول فورا ٠ وكان هذا هو المنطق الذي فكر به القادة الفلسطينيون ، الذين استقبلت قراراتهم بارتياح شديد من جانب المسئولين اللبنانيين

القرارات

وفيما يلي نص القرارات التي اتخذت خلال اجتماع القيادة العسكرية :

★ اخلاء المقاومة الفلسطينية لمواقعها في مدينة صور ٠

★ ابتعاد الوحدات العسكرية التابعة للمقاومة عن القرى التي تقع على الحدود في الجنوب اللبناني بهدف عدم تعريض السكان لخطر محتمل ٠٠

★ الموافقة على اتخاذ الاجراءات الكفيلة بتسكين لاجئي جنوب لبنان ، وذلك بالتعاون مع الحركة الوطنية اللبنانية ٠ واضافت وكالة الانباء

(البقية صفحة ـ ١٣ ـ)

الامير عبد الله يتوجه الى المغرب اليوم

الرياض : واس ـ

يغادر صاحب السمو الملكي الامير عبد الله بن عبد العزيز ، النائب الثاني لرئيس مجلس الوزراء ، ورئيس الحرس الوطني الرياض ، بمشيئة الله في الساعة العاشرة من صباح اليوم ـ الخميس ـ للقيام بزيارة خاصة الى المغرب الشقيق ، وبعض الدول الاوربية ٠

المقاومة تبلغ قرارها الى الامم المتحدة

بيروت ـ واس :ـ

اعلن السيد سمير صنبر مدير مكتب اعلام الامم المتحدة في بيروت انه تم امس ابلاغ القرار الذى اتخذته قيادة المقاومة الفلسطينية والقاضي باغلاق جميع مكاتبها في مدينة صور وسحب القوات التابعة لها من بعض القرى الجنوبية الي الامانة العامة للامم المتحدة وقيادة القوات الدولية ٠

وقال السيد صنبر ان هذا الاجراء قد جاء بناء على التأكيد الشخصي الذى ابلغه السيد ياسر عرفات رئيس اللجنة التنفيذية لمنظمة التحرير الفلسطينية للدكتور

(البقية صفحة ـ ١٣ ـ)

مؤتمر منظمة العمل الدولية يناقش اوضاع الاراضى العربية المحتلة

جنيف ـ اقب :ـ

بدأ مؤتمر العمل الدولي الخامس والستون اجتماعاته هنا امس باشتراك وزراء واصحاب اعمال ونقابيين من غالبية الدول الاعضاء التسع والثلاثين ٠

وقد انتخب المؤتمر الذى يستمر حتي ٢٧ يونيو رافيندرا فارنا وزير العمل الهندى رئيسا له وهو الذى

(البقية صفحة ـ ١٣ ـ)

الحص : التجديد لقوات الطوارىء موضوع سابق لاوانه

بيروت ـ واس :ـ

اعلن الدكتور سليم الحص رئيس وزراء لبنان ان موضوع التجديد لقوات الطوارىء الدولية في لبنان موضوع سابق لاوانه وان السلطة اللبنانية ستطلب التجديد لها لفترة اخرى في الوقت المناسب ٠

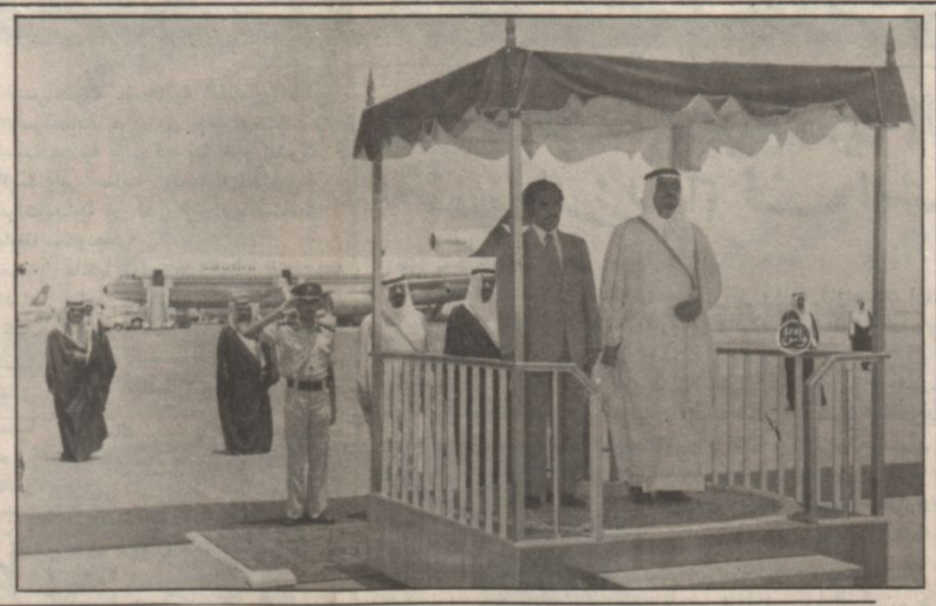

قبيل مغادرته الرياض الى دمشق :

عبد الغني يعرب عن ارتياحه لنتائج زيارته ويشيد بدعم المملكة لبلاده في جميع المجالات

الرياض ، و٠ا٠س :

قال دولة السيد عبد العزيز عبد الغنى أن زيارته للمملكة كانت ناجحة للغاية وحققت جميع الاهداف المعلقة عليها ٠٠ واعرب عن ارتياحه الكامل لكل ماتوصلت اليه الزيارة من نتائج ولتوافق الاراء حول المواضيع والقضايا التى تم بحثها ومناقشتها ٠٠

وكان السيد عبد الغنى يتحدث الى وكالة الانباء السعودية قبيل مغادرته الرياض صباح أمس متوجها الى دمشق في نطاق جولته الحالية التى يقوم بها فى عدد من الدول العربية ٠

وكان صاحب السمو الملكي الامير فهد بن عبد العزيز ولي العهد ونائب رئيس مجلس الوزراء على رأس مودعي دولة الضيف ٠

وقد صافح دولة السيد عبد الغني عند وصوله الى مطار الرياض ، كبار مودعيه من اصحاب السمو الملكي الامراء والمعالي الوزراء ٠

ويعد ذلك توجه بصحبة سمو

(البقية صفحة ـ ١٣ ـ)

الانهزام

قبل ان يغادر دايان مصر ، يصلها وزير «صديق» اخر هو وزير الداخلية ويستقبل فى مطار القاهرة بالترحاب ٠٠ حاملا معه مشاكل جديدة ليضعها فى عنق الحكم المصرى ٠٠ استكمالا لخطة التكبيل التامة ٠٠ التى بداها بيجن فى بير سبع ٠

والتكبيل الاسرائيلى يقوم على امور كثيرة اهمها اسكات حكام مصر الى الابد وتكميمهم ثم تكميم اجهزة الاعلام والصحافة وجعل الجميع دمية تتحرك ما بين ايدى تل ابيب ٠

وقد تحقق لاسرائيل هذا النهج السيكولوجى وتحول الحكم فى مصر الى مرحب بالزوار وتحول الاعلام والصحافة الى مطبلين ومزمرين واختفى اثر العروبيين المناهضين للمعاهدة من خلال هذه الاجهزة وبدأت الملامح العربية والاسلامية للقاهرة تزول تدريجيا بعد ان اصبحت على قدم واحد من المساواة من حيث الزيارات الاسرائيلية مع القدس وتل ابيب ولكن الشعب المصرى يظل الامل

وزير داخلية اسرائيل جاء يبحث مع حكام مصر مسالة الحكم الذاتى ٠٠ وطبعا على اساس الخطوط العريضة الاسرائيلية والتى وافقت عليها مصر سلفا ٠٠ ولا احد ينتظر ان يرتفع صوت مسئول فى القاهرة اليوم ويتجرأ على رفض ولو بند بسيط من البنود ٠

ولولا انهزامية حكام مصر لما تجرأ دايان على التصريح ولا قرر وزير الداخلية القدوم ٠٠ ولا وقف وزير الدفاع فايتسمان ، وهو الصديق الخاص للسادات ليقول : اسرائيل ستحتل سيناء مجددا اذا منعت السفن الاسرائيلية من عبور قناة السويس ٠

وليطمئن فايتسمان فالسفن الاسرائيلية عبرت السويس اكثر من مرة فى عهد المعاهدة « الميمونة » وستعبرها دائما فى عهد الانهزام الذى يعيشه هؤلاء الحكام ويغرقون فيه يوما بعد يوم ٠٠ ولا داعى ليقلق الوزير او « يغضب » وهو يعلم تماما ان مصر بنات تعج « بالكواغير » فى غياب المتنبى ٠

فتصريحات فايتسمان فى الواقع لم تات بجديد وهذا ما يمكن قراءته من بين سطور المعاهدة التى عرفت كيف تنتزع الحرية ممن ليسوا اهلا للحرية

وهكذا بدأ الاستعمار الاسرائيلى يجثم على صدر مصر « بفضل » ديمقراطية وعبقرية حكامها الذين « ولدوا قبل زمانهم » بسنين طويلة ٠٠ والذين استساغوا لحس دم المصريين دون ان يدروا عمق الهاوية التى هم سائرون نحوها ٠

فالنزوح الرسمى الاسرائيلى نحو مصر مستمر وسيزداد كلما وسعت تل ابيب دائرة السيطرة وشدت القيود اكثر لازهاق روح الاصدقاء وهذا ليس بالجديد عليها ٠٠ النزوح المحدود ما هو الا تمهيد لنزوح اكبر تمهد له اسرائيل ولا تعتقد انها ستجد مقاومة فى ظل نظام تمسك بزمامه المخابرات الاسرائيلية !!

فمن هم المنهزمون يا ترى ؟ !

اهم القادة الذين صانوا كرامة الامة بالحفاظ على المقدسات والتمسك بها فى كل مناسبة ٠٠

ام المفرطون الذين باعوا القضية ؟ !

(الرياض)

رأي خاص

سنحتل سيناء مرة أخرى إذا أغلقت مصر قناة السويس

وصول وزير داخلية العدو إلى القاهرة للإعداد للقاء الاسكندرية

تل ابيب ، القاهرة ،وكالات الانباء :

صديق أنور السادات الحميم ، عزرا وايزمان وزير الحرب الصهيوني خيب أمل صديقه أمس وهدده باحتلال سيناء اذا فكرت مصر باغلاق قناة السويس فى وجه السفن الاسرائيلية ٠٠

هذا في الوقت الذى لاتزال فيه القاهرة تفتح ذراعيها للمسئولين الصهاينة من زملاء مناحيم بيغن فى الارهاب ، حيث استقبلت امس وزير داخلية العدو يوسف بورغ المعروف بتصلبه ازاء الضفة الغربية وقطاع غزة المحتلين وعدائه الشديد لحقوق شعب فلسطين ٠

تهديدات وايزمان

ونقلت وكالة الصحافة الفرنسية فى برقية لها من تل ابيب عن عزرا وايزمان وزير الحرب الصهيونى قوله امام مؤتمر حزب (حيروت) انه اذا ما اغلقت قناة السويس من جديد فى وجه السفن الاسرائيلية اثر اى تغيير قد يحدث فى مصر فان اسرائيل ستعود الى سيناء للمرة الرابعة ٠٠

وقال وايزمان ان المفاوضات حول مايسمى (الحكم الذاتى) ستكون شاقة للغاية وانها ستكون اكثر صعوبة مع الولايات المتحدة الامريكية عنها مع مصر ٠

وقال وزير الحرب الصهيوني ان العمليات التي يوجهها الفدائيون ضد المستوطنين الاسرائيليين مرهقة للاعصاب ونحن لازلنا فى البداية وان كانت المعركة قد بدات بالفعل)٠

بورغ في القاهرة للاعداد لمفاوضات الحكم الذاتى

وقد وصل الى القاهرة امس يوسف بورغ وزير داخلية العدو رئيس وفده الى مفاوضات مايسمى الحكم الذاتى للضفة والقطاع ٠

وكان في استقباله فى مطار القاهرة محمد نبوى اسماعيل وزير الداخلية المصرى ٠

وصرح الوزير الاسرائيلي لدى نزوله من الطائرة بان زيارته للقاهرة تستهدف اساسا مناقشة وضع جدول اعمال اللجنة المشتركة للحكم الذاتي المقرر ان تبدأ اجتماعها الثانى يوم الاثنين المقبل فى مدينة الاسكندرية ٠

وكانت الجلسة الاولى للجنة قد عقدت فى ٢٥ مايو الماضى فى بئر السبع فى صحراء النقب ٠

ومن المقرر ان يستقبل الدكتور مصطفى خليل رئيس الوزراء بورغ اليوم ٠

فرصة ٠٠ للمصالحة مع خليل ٠٠

وقبيل مغادرته تل ابيب قال بورغ للصحفيين انه سيناقش بصفة اساسية خلال مباحثاته في القاهرة «الترتيبات اللازمة» لاجتماع اللجنة المشتركة بشان «الحكم الذاتي» ٠

وقال ان زيارته ستكون فرصة للمصالحة مع الدكتور خليل الذى رفض رئاسة الوفد المصرى في اجتماع بئر السبع بحجة ان مستوى رئيسي الوفدين غير متكافيء ٠

وذكر مراسل صحيفة «جيروزاليم بوست» في القاهرة امس نقلا عن مصادر حكومية مصرية مسئولة ان المصريين توصلوا الى نتيجة مؤداها ان بورغ رئيس «الحزب القومي الديني» وهو الحزب الذى يعد همزة الوصل في الائتلاف الحكومي هو قوة سياسية يعمل لها حساب وينبغي ان ينظر اليه على انه رئيس الوفد الاسرائيلي اسما وفعلا ٠

العدو يطالب بتغيير المسميات فى القاهرة

واعرب المراسل السياسي للاذاعة الاسرائيلية عن اعتقاده بانه من بين النقاط الشكلية التي من المحتمل ان تكون موضوع خلاف تلك التي تتعلق بمكان عقد اجتماع

(البقية صفحة ـ ١٣ ـ)

وايزمان

رئيس وزراء تونس يكرم الامير نايف

تونس ـ واس :

اقام السيد الهادى نويره رئيس وزراء تونس حفل عشاء مساء امس الاول تكريما لصاحب السمو الملكى الامير نايف بن عبد العزيز وزير الداخلية ٠

وحضر الحفل الدكتور حنابليه وزير الداخلية التونسى والاستاذ عبد الرحمن العمران سفير المملكة فى تونس وعدد من المسئولين ٠

وقد غادر سموه تونس ظهر امس بعد انتهاء زيارته الرسمية التى استغرقت اربعة ايام والتى اجرى خلالها مباحثات مع الدكتور حنابليه حول تعزيز العلاقات بين البلدين وخاصة فى المجالات الامنية ٠

وكان فى وداع سموه بالمطار الدكتور حنابليه والسيد عبد الرحمن العمران سفير المملكة لدى تونس والسيد قاسم ابو سنينة سفير تونس لدى المملكة وسفراء الدول العربية والاسلامية وكبار المسئولين فى وزارة

(البقية صفحة ـ ١٣ ـ)

الامير نايف

ديستان : حل مشكلة الطاقة يتم بالتضامن الاوربي وليس بالمواجهة مع الدول المنتجة

باريس ، ا٠ف٠ب :

أكد الرئيس الفرنسى فاليرى جيسكار ديستان أمام مجلس الوزراء أمس بانه لايوجد حل لمشكلة الطاقة خارج اطار التضامن والتعاون ٠ وقال ان التضامن ليس المنافسة بين الدول المستهلكة والتعاون وليس المواجهة مع الدول المنتجة كفيلان بحل المشكلة واى موقف اخر سيؤدى الى الفوضى والمغامرة ٠

واضاف ديستان ان فرنسا ترى ان التضامن بين الدول المستهلكة يجب ان يتم على مستويين : المستوى الاوربي حيث تتخذ القرارات في المجلس الاوربي لستراسبورغ وحيث ستقدم فرنسا اقتراحات ملموسة ، والمستوى العالمي حيث يتم تقرير الاهداف والاجراءات التطبيعية في مؤتمر قمة طوكيو ٠

(طالع ص ـ ٤ ـ)

منظمة التحرير تدين قرار الحكومة الكندية

بيروت : رويتر ـ

ادانت منظمة التحرير الفلسطينية القرار الذي اعلنته الحكومة الكندية والخاص بنقل سفارة كندا في اسرائيل من تل ابيب الى مدينة القدس المحتلة ٠ ووصفت المنظمة القرار الكندي بالعمل العدواني ضد الشعب الفلسطيني ٠

وكان رئيس وزراء كندا المنتخب حديثا جو كلارك قد اكد ذلك في مؤتمر صحفي عقد بالامس ٠

وقال المتحدث باسم منظمة التحرير الفلسطينية محمود لبادى ان القرار الكندى يعتبر « عملا عدوانيا ضد الشعب الفلسطيني وقضيته العادلة »٠

(البقية صفحة ـ ١٣ ـ)

عرفات في طرابلس بدعوة من القذافى

بيروت ـ رويتر :

قالت وكالة الانباء الفلسطينية « وفا » ان السيد ياسر عرفات رئيس اللجنة التنفيذية لمنظمة التحرير الفلسطينية وصل الى العاصمة الليبية طرابلس صباح امس لاجراء محادثات مهمة مع الرئيس الليبى معمر القذافى حول تطورات الوضع فى المنطقة العربية ٠

واضافت تقول ان محادثات السيد ياسر عرفات فى زيارته هذه المقرر ان تستغرق ثلاثة ايام بدعوة من القذافى ستتناول ايضا دور « جبهة الصمود والتصدى » فى

(البقية صفحة ـ ١٣ ـ)

زعيم ديني ايراني يدعو زملاءه للاهتمام بمشاكل الجماهير بدلا من البحث عن المناصب

طهران ـ اقب :

قال الامام اية الله شريعتمدارى وهو احد كبار الزعماء الدينيين الايرانيين ان على رجال الدين ان يكرسوا اهتماماتهم لهموم الجماهير بدلا من البحث عن المناصب الحكومية ٠

واكد شريعتمدارى فى تصريح له لوكالة الانباء الايرانية اوردته صحيفة « طهران تايمز » امس ان علاقاته مع اية الله الخمينى ودية تماما ٠

السادات يستولي على اموال هيئة التصنيع

رئيس الهيئة : بامكان دول الخليج صناعة الأسلحة وأمامنا التجربة السعودية في تصنيع الالكترونيات

ابو ظبى ـ وكالات الانباء ـ قال الشيخ فيصل القاسمي رئيس مجلس ادارة الهيئة العربية للتصنيع ان الحكومة المصرية قد استولت على اموال الهيئة ٠٠ واضاف ان الهيئة وهى دولية ، ولها نظام اساسى لايحق لاية دولة ان تضع يدها على اموالها

وذكر في حديث نشرته مجلة (الازمنة العربية) الصادرة فى ابو ظبى امس ان جزءا من اموال الهيئة موجود فى مصر بالاضافة الى مبالغ استثمرت ومبالغ يتم صرفها وان لجنة تصفية الهيئة ستقوم بمراجعة ذلك كله لتعيد للدول الاعضاء وهى المملكة العربية السعودية ، وقطر ودولة الامارات العربية المتحدة بالاضافة الى مصر حقوقها

وردا على سؤال حول امكانية نقل الهيئة الي بلد عربي اخر قال اذا كان هناك تفكير في هذا فعلي الهيئة ان تبدأ من جديد حيث ان المصانع والخامات والايدى العاملة كلها كانت في مصر لان الدول العربية الاخرى لا تملك الامكانيات المتاحة في مصر ٠

واشار الشيخ فيصل القاسمي الي ان الجزائر والمغرب بامكانهما تصنيع الدبابات والطائرات كما ان بامكان الدول الخليجية استجلاب الخبرة لتصنيع الاسلحة مثل اشعة الليزر واسلحة الحرب الكيماوية ٠ وقال ان امامنا تجربة المملكة العربية السعودية التي انتهت بتصنيع الالكترونيات ٠

(البقية صفحة ـ ١٣ ـ)

المكتب العقاري للتقسيط بالرياض
يعلن
عن وجود قطع محدودة بمساحات مناسبة
واسعار مغرية في كل من :
١ ـ حي الروضة الجزء الثاني
٢ ـ شمال شرق حي الملك فيصل النموذجي
« للبيع بالنقد والتقسيط »
لمزيد من المعلومات
يرجى الاتصال بـ :
المكتب العقاري للتقسيط
الرياض شارع الفرزدق بجوار معهد الادارة العامة ت ٦١٥٤٦
خشيم
Khoshaim