الرئيس الامريكي يواسي الملك عبدالله ويتطلع الى تعزيز العلاقات

خادم الحرمين الشريفين يتلقى تعازي قادة ورؤساء العالم في وفاة الملك فهد

واس (الرياض)

تلقى خادم الحرمين الشريفين الملك عبدالله بن عبدالعزيز آل سعود حفظه الله اتصالا هاتفيا امس من أخيه جلالة الملك عبدالله الثاني بن الحسين ملك المملكة الاردنية الهاشمية الذي قدم لخادم الحرمين الشريفين الملك عبدالله بن عبدالعزيز تعازيه ومواساته في وفاة خادم الحرمين الشريفين الملك فهد بن عبدالعزيز رحمه الله.

ودعا الملك عبدالله الثاني بن الحسين المولى العلي القدير أن يتغمد الملك فهد بن عبدالعزيز بواسع رحمته وغفرانه وأن يسكنه فسيح جناته.

وقد أعرب خادم الحرمين الشريفين الملك عبدالله بن عبدالعزيز عن تقديره للملك عبدالله الثاني على مشاعره الاخوية الكريمة.

كما تلقى خادم الحرمين الشريفين حفظه الله اتصالا هاتفيا أمس من أخيه جلالة الملك محمد السادس بن الحسن الثانى ملك المملكة المغربية الشقيقة الذى قدم التعازي والمواساة للملك عبدالله بن عبدالعزيز فى وفاة خادم الحرمين الشريفين الملك فهد بن عبدالعزيز ال سعود رحمه الله٠

وتلقى الملك عبدالله بن عبدالعزيز آل سعود حفظه الله اتصالاً هاتفياً أمس من فخامة الرئيس جورج دبليو بوش رئيس الولايات المتحدة الامريكية أعرب فيه فخامته عن تعازيه الحارة ومواساته باسمه وعائلته وباسم الولايات المتحدة الامريكية حكومة وشعبا فى وفاة خادم الحرمين الشريفين الملك فهد بن عبدالعزيز ال سعود رحمه الله٠

كما عبر فخامته عن تطلع الولايات المتحدة الامريكية الى تعزيز أواصر الصداقة وتوثيق عرى العلاقات المتميزة بين البلدين الصديقين فى ظل قيادة خادم الحرمين الشريفين الملك عبدالله بن عبدالعزيز٠

وقد أجابه الملك عبدالله بن عبدالعزيز بالشكر والتقدير على ما أبداه فخامته من مشاعر طيبة وأمنياته الصادقة متمنيا لفخامته والشعب الامريكى الصديق دوام التقدم٠

وسأل الملك محمد السادس المولى سبحانه وتعالى أن يتغمد الملك فهد بن عبدالعزيز بالمغفرة والرحمة وأن يدخله فسيح جناته٠

من جانبه عبر الملك عبدالله بن عبدالعزيز عن شكره لجلالة ملك المغرب على ما أبداه من مشاعر أخوية كريمة٠

كما تلقى حفظه الله اتصالا هاتفيا امس من فخامة الرئيس جاك شيراك رئيس جمهورية فرنسا الذى قدم للملك عبدالله بن عبدالعزيز تعازيه ومواساته باسمه واسم الشعب والحكومة الفرنسية فى وفاة خادم الحرمين الشريفين الملك فهد بن عبدالعزيز ال سعود رحمه الله٠

من جانبه أبدى الملك عبدالله بن عبدالعزيز تقديره لفخامة الرئيس الفرنسى على مشاعره والشعب الفرنسى تجاه المملكة فى مصابها٠

و تلقى خادم الحرمين الشريفين الملك عبدالله بن عبدالعزيز آل سعود حفظه الله اتصالا هاتفيا من الامين العام للامم المتحدة كوفى عنان قدم فيه تعازيه ومواساته للملك عبدالله بن عبدالعزيز وللاسرة المالكة وللشعب السعودى فى وفاة خادم الحرمين الشريفين الملك فهد بن عبدالعزيز رحمه الله٠

وقد أبدى خادم الحرمين الشريفين الملك عبدالله بن عبدالعزيز حفظه الله شكره لمعالى الامين العام للامم المتحدة على مشاعر الطيبة٠

الملك عبدالله ينيب امراء المناطق في تلقي التعازي والبيعة

واس (الرياض)

حرصا على راحة المواطنين وحتى لايتكبدوا مشقة السفر الى الرياض فقد أناب خادم الحرمين الشريفين وسمو ولى عهده كافة أمراء المناطق ومحافظي المحافظات ورؤساء المراكز بتقبل التعازي والبيعة من المواطنين كل فى مكانه صباح بعد غد الاربعاء ان شاء الله٠

صلاة الغائب في جميع مساجد المملكة اليوم

طالب بن محفوظ (جدة)

تقام في جميع المساجد بعد عصر اليوم صلاة الغائب على خادم الحرمين الشريفين الملك فهد بن عبدالعزيز -رحمه الله تعالى- كما أوضح معالي وزير الشؤون الاسلامية والأوقاف والدعوة والارشاد الشيخ صالح بن عبدالعزيز آل الشيخ الذي قال: نسأل الله تعالى أن يتغمد خادم الحرمين الشريفين الملك فهد بن عبدالعزيز بواسع رحمته ويسكنه فسيح جناته وان يجزيه الله عن الاسلام وهذه الأمة وأمة الاسلام عامة خير الجزاء وأن يلهمنا جميعا الصبر والسلوان.

﴿إنا لله وإنا إليه راجعون﴾

امير الباحة: انجازات الملك فهد شاهدة على العطاء

علي صمان (الباحة)

عبر صاحب السمو الملكي الامير محمد بن سعود بن عبدالعزيز امير منطقة الباحة عن بالغ حزنه للمصاب الجلل في وفاة قائد المسيرة خادم الحرمين الشريفين الملك فهد بن عبدالعزيز رحمه الله.

وقال ان فقده خسارة جسيمة للامتين العربية والاسلامية ولا يسعنا إلا ان نقول «إنا لله وإنا إليه راجعون» ونعزي انفسنا ونرفع خالص التعازي لكافةافراد الاسرة المالكة وللشعب السعودي.

الامير محمد بن سعود

واضاف ان عزاءنا فيما قدمه يرحمه الله من جهود جبارة ونهضة شاملة بمختلف المناطق.

موضحا سموه ان مسيرة الخير والنماء والعطاء التي بدأها الملك المؤسس طيب الله ثراه تابعها من بعده ابناؤه البررة، وواصلها خادم الحرمين الشريفين غفر الله له اثمرت الكثير من الانجازات العملاقة.. وان شاء الله تستمر بتكاتف وتآزر القيادة الرشيدة والشعب السعودي بقيادة الملك عبدالله بن عبدالعزيز وسمو ولي عهده الامين الامير سلطان بن عبدالعزيز.

بجوار اخوانه وابنه الأمير فيصل

جثمان الملك فهد يوارى في مقبرة العود

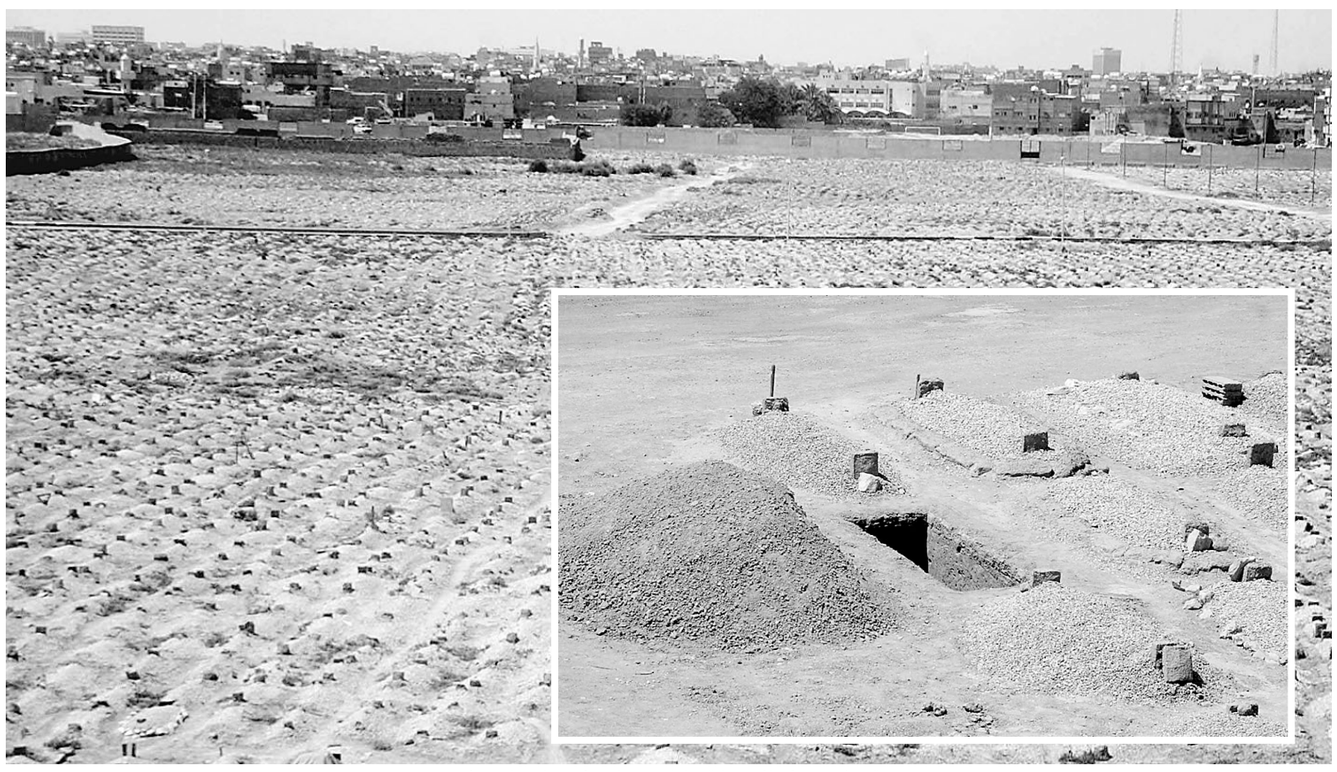

مقابر العود وفي الاطار القبر الذي سيوارى فيه جثمان الملك فهد

خالد الفارس (الرياض)
تصوير: محمد الحربي

تتجه الأنظار اليوم الى مقبرة العود بالرياض حيث سيوارى جثمان خادم الحرمين الشريفين الملك فهد بن عبدالعزيز -رحمه الله- الثرى بعد رحلة كفاح وجهد وعمل تحقق فيها العديد من الانجازات لخدمة الدين والوطن. وتضم مقبرة العود الشهيرة والتي تقع وسط الرياض وجنوب البطحاء «المركز التجاري القديم للعاصمة» الملك المؤسس عبدالعزيز بن عبدالرحمن وأبناءه البررة الملك سعود والملك فيصل والملك خالد وعدد ممن توفاه الله من الاسرة المالكة وابناء الشعب السعودي. والجدير بالذكر ان هناك استعدادات كثيرة تجريها أمانة مدينة الرياض لاستقبال المشيعين الذين سيشاركون في تشييع جثمان خادم الحرمين الشريفين الملك فهد بن عبدالعزيز -غفر الله له- الى مثواه. وسيكون قبره -يرحمه الله- قريبا من القبر الذي دفن فيه ابنه الراحل الأمير فيصل بن فهد ومن قبور عدد من المواطنين الذين انتقلوا الى رحمة الله رحمهم الله جميعا ودفنوا في هذه المقابر.

امير جازان : الملك الراحل قاد المملكة الى العلا

منصور مجلي (جازان)

عبر صاحب السمو الملكي الامير محمد بن ناصر بن عبدالعزيز امير منطقة جازان عن حزنه العميق في وفاة قائد مسيرة نهضة البلاد الملك فهد بن عبدالعزيز رحمه الله.

وقال سموه: نعزي انفسنا في رحيل القائد الذي قاد بلادنا الى العلا والازدهار وسعى في نهضة البلاد والعباد وغطت مآثره الطيبة الاعماق لخير امتنا الاسلامية.

واضاف ان الملك فهد رحمه الله كان قائداً عظيماً تمتع بالحكمة الرشيدة والصفات القيادية وتميز بثقله الدولي ومكانته العالمية التي لاتضاهى بين قادة العالم.

الامير تركي الفيصل: حزننا كبير.. ومستمرون في السياسة الحكيمة

آدم فلاتة (الاستماع)

عبر صاحب السمو الملكي الامير تركي الفيصل سفير المملكة لدى بريطانيا عن بالغ حزنه وعميق ألمه لرحيل الملك فهد بن عبدالعزيز رحمه الله واصفا رحيله بأنه خسارة فادحة لا يمكن وصفها.

مشيرا الى انه قاد البلاد على اسس سليمة واتخذ العديد من السياسات الناجحة التي بوأت المملكة مصاف الدول المتقدمة.

واستبعد سموه ان تحدث اية تغيرات في سياسة المملكة بعد رحيل الملك فهد بن عبدالعزيز وقال: لا اتوقع اي تغير وستكون هناك استمرارية في السياسات الحكيمة التي اتخذها الملك رحمه الله.

واوضح سموه ان سفارة المملكة ستفتح ابوابها منذ العاشرة صباح اليوم لتلقي العزاء.

الامير تركي الفيصل

امير حائل: قلوبنا يعتصرها الألم وعزاؤنا عمارته لبيوت الله

سعود الرشود (حائل)

اكد صاحب السمو الملكي الامير سعود بن عبدالمحسن بن عبدالعزيز امير منطقة حائل ان العالم وبأسره فقد القائد الذي سطرت افعاله واعماله الخالدة أروع المثل والحنكة وبُعد النظر لخدمة الاسلام والمسلمين والوطن وابنائه..

وقال سموه (بقلوب مؤمنة ومشاعر صادقة وحزن كبير تنعى القلوب قبل الالسن رمز الامة وزعيمها الملك فهد بن عبدالعزيز رحمه الله وكل منصف يعلم يقينا مدى ما قدمه لعمارة بيوت الله وعلى رأسها الحرمان الشريفان وخدمة كل ما يعلي كلمة الله ويوحد كلمة العرب والمسلمين ويطور هذه البلاد المباركة.

واضاف سموه: حائل واهلها ككل الوطن غشاها ما غشاها من حزن وألم الفراق ولكن حسبنا ان الملك فهد بن عبدالعزيز عند عزيز مقتدر كريم ويحب العفو وسعت رحمته الارضين السبع والسموات السبع وإن ما أرسى دعائمه الفقيد الراحل باقيا قويا كما اسسه المغفور له مؤسس هذه البلاد الملك عبدالعزيز آل سعود طيب الله ثراه والذي كان ابناؤه البررة من بعده خير الامناء على العهد والدين والبلاد والشعب .

المفتي العام داعياً إلى الالتفاف حول البيعة الشرعية لخادم الحرمين الشريفين:

الملك فهد أمضى وقته لخير وإصلاح الأمة

آدم فلاتة (الاستماع)

أكد سماحة الشيخ عبدالعزيز آل الشيخ مفتي عام المملكة ورئيس هيئة كبار العلماء ورئيس البحوث والافتاء أن الملك فهد بن عبدالعزيز -رحمه الله- أمضى جل وقته في خير وإصلاح الأمة داعياً المولى عز وجل أن يتغمده برحمته ويسكنه فسيح جناته.

وقال سماحته: أيها المسلمون في هذا اليوم «أمس» انتقل خادم الحرمين الشريفين الملك فهد انتقل من هذه الدنيا إلى دار البرزخ نسأل الله أن يجعل قبره روضة من رياض الجنة وأن يفسح له في قبره ونسأل الله أن يجازيه عمّا قدم للإسلام والمسلمين خيراً..

أخوتي.. الموت حق ولابد لكل فرد منا.. وإن رحيل الملك فهد مصاب علينا بالصبر والرضى عن الله، نتذكر أفعال ذلك الملك العظيم وأفعاله الطيبة ومشاريعه القيمة ومواقفه المشرّفة وسهره الدؤوب في إصلاح هذا البلد وشأنه حتى مضى عليه هذا الوقت الطويل في خير وإصلاح وتنمية فجزاه الله عمّا قدم خيراً.. إن له أيادي بيضاء على هذا المجتمع المسلم يذكره المسلمون دائماً فيسألون الله له الرحمة والتجاوز ويدعون له من أعماق قلوبهم أن يسكنه الله فسيح جنته ويعلي منزلته ويخلفه في أهله ثم إن مما أبهج النفس وأدخل السرور هذا الاتفاق العظيم على بيعة عبدالله بن عبدالعزيز ملكاً للمملكة وخادماً للحرمين الشريفين وعلى اختيار الملك عبدالله أخاه سلطان بن عبدالعزيز أن يكون ولي العهد لهذه البلاد العظيمة فنحن ندعو المسلمين إلى أن نسير إلى بيعتهم والالتفاف حولهم وأن بيعتهم بيعة شرعية على كتاب الله وسنة نبيه صلى الله عليه وسلم وعلى القيام بما أوجب الله فنرجو الله أن يجعل عهدهما عهد خير وبركة وأن يسدد خطاهما ويصحب بالصحة والسلامة في الدين والبدن وأن يجعلهما موفقين خير أينما كانوا وأن يمدهما بالعوان الصادقين الناصحين المخلصين وأن يوفق الجميع ويجعلنا وإياكم من السامعين المطيعين فيما أمرنا الله به.

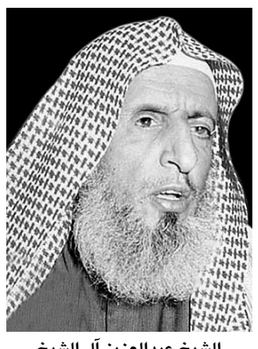

الشيخ عبدالعزيز آل الشيخ

الامير عبدالعزيز بن سعد: الفهد أمة في رجل

سعود الرشود (حائل)

اوضح صاحب السمو الملكي الامير عبدالعزيز بن سعد بن عبدالعزيز نائب امير منطقة حائل ان كل ابناء المملكة يشعرون بألم الفراق لرحيل الملك فهد بن عبدالعزيز والحزن يعتصر الجميع.. وقال سموه ان الحدث جلل والمصاب عظيم، فالفاجعة وقعها عظيم على الشعب السعودي والامتين العربية والاسلامية والمجتمع الدولي لأن الملك الراحل (رحمه الله) كان (امة في رجل). حمل هم الاسلام وحرص طوال مسيرته على تطبيق كتاب الله وسنة نبيه (عليه الصلاة والسلام) وعمل على نشرهما ودعم الدعوة الى الله بالحكمة والموعظة الحسنة، ووقف (تغمده الله بواسع رحمته) لخدمة الحرمين الشريفين وقاد الوطن الى مراقي العز والسؤدد بكل حنكة ورؤية ثاقبة، وندعو الله ان يجعل كل اعماله في ميزان حسناته.

واوضح انه (رحمه الله) كرس وقته وجهده لخدمة القضايا العربية والاسلامية، وبذل غاية جهده لتوحيد الصف ومد جسور التعاون، وحقق للمواطنين الوطن جملة من المكتسبات والمقومات.. وبحق الفقد كبير وعظيم.

واضاف سموه: اننا ندعو الله عز وجل ان يلهمنا الصبر والسلوان ونرفع أحر التعازي والمواساة لخادم الحرمين الشريفين الملك عبدالله بن عبدالعزيز وسمو ولي عهده الامين صاحب السمو الملكي الأمير سلطان بن عبدالعزيز ونؤكد البيعة ونجدد الولاء لولاة الامر أدامهم الله ذخرا وجعلهم خير خلف لخير سلف.

الاسم :.....

المدينة :.....الهاتف.....

السؤال «ص ٢٩ ليوم الثلاثاء »

الاجابة : (١) ☐ (٢) ☐ (٣) ☐

الاسبوع الثامن عشر

قسيمة اشتراك

كنوز عكاظ