بسم الله الرحمن الرحيم

الطبعة الثانية ٢ صباحا

٢٠ صفحة

١ ريال

الرياض

غير مخصص للبيع

جريدة يومية تصدر عن مؤسسة اليمامة الصحفية

الجمعة ٢٢ محرم ١٤٠٧ هـ - ٢٦ سبتمبر ١٩٨٦م العدد ٦٦٦٩ - السنة الثالثة والعشرون

AL RIYADH - 6669 - 23rd Year - Friday - 26 - 9 - 1986

اسعار الرياض في الخارج « ● الكويت : ١٠٠ فلس ● قطر : ريال ● الامارات : درهم ● البحرين : ١٠٠ فلس ● العراق : ١٠٠ فلس ● تونس : ١٥٠ مليما ● الجزائر : دينار ● المغرب : درهم بقية الدول الافريقية «ما يعادل درهم مغربي» ● اليمن : ريال ● الاردن : ١٠٠ فلس ● السودان : ١٠٠ مليم ● سوريا : ليرة ● لبنان : ليرة ● بريطانيا : ٤٠ بنسا ● فرنسا : ٣ فرنكات ● بقية دول السوق المشتركة «ما يعادل ٤ فرنكات فرنسية» ● امريكا : دولار . » الاشتراك السنوى ٤٥٠ ريال

استقبال تاريخي لسمو ولي العهد في صنعاء

الرئيس علي عبدالله صالح على رأس المستقبلين في مطار الرحبة الدولي

والاف من المواطنين اصطفوا في الشوارع والطرقات ترحيبا بزيارة سموه

سموه يؤكد: ما يربط بين بلدينا ليس بالجوار ولا بالمصلحة.. ولكنه المصير المشترك

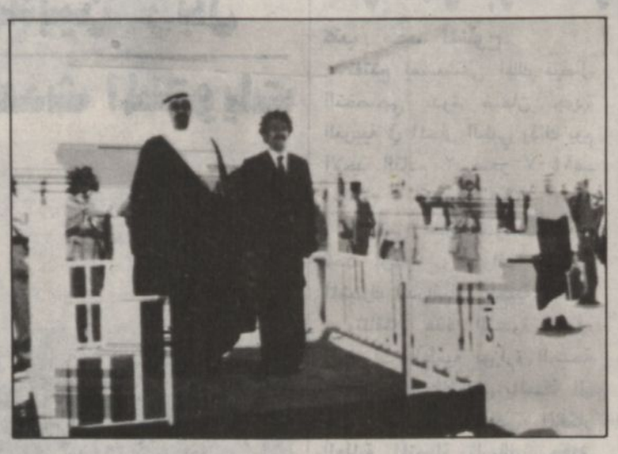

صنعاء - و. ا. س:

جرى استقبال رسمي وشعبي كبير لصاحب السمو الملكي الأمير عبدالله بن عبدالعزيز ولي العهد نائب رئيس مجلس الوزراء رئيس الحرس الوطني لدى وصول سموه الى مطار الرحبة الدولي بصنعاء، حيث كان على راس المستقبلين فخامة العقيد علي عبدالله صالح رئيس الجمهورية العربية اليمنية وكبار القادة اليمنيين وجموع كبيرة من ابناء الشعب اليمني الشقيق.

وأكد سمو ولي العهد في تصريح ادلى به لدى وصوله «ان التكامل القائم بين منبت العروبة ومهبط الوحي وبين تراث الحق ونور الحقيقة لهو دليل واضح على اصالة أمتنا ووضوحها ونفوذها الى جوهر الحقائق والأشياء».

وقال سموه: «لم آت فقط لاهنىء يمننا العزيز السعيد بعيده الوطني المجيد، بل جئت قبل ذلك لأؤكد أن ما يربط بين بلدينا ليس بالجوار ولا بالمصلحة ولكنه المصير المشترك المتجلي بأروع صوره بهذا التكامل البديع بين الأمة والعقيدة بين العروبة والاسلام».

سموه يتجول في صنعاء القديمة

هذا وقام سمو الامير عبدالله بن عبدالعزيز عصر امس بجولة في مدينة صنعاء القديمة.

وقد رافق سموه نائب رئيس الوزراء ووزير الخارجية اليمني ورئيس بعثة الشرف الدكتور عبدالكريم الارياني والسفير السعودي في صنعاء علي القفيدي والسفير اليمني لدى المملكة غالب جميل والوفد المرافق لسموه.

وقد اطلع سموه على المباني القديمة والاثرية في مدينة صنعاء، ثم قام سمو ولي العهد بزيارة للجامع الكبير بصنعاء القديمة والذي يشتمل على مركز لتحفيظ القرآن الكريم ودراسة العلوم الدينية، اضافة الى دار للمخطوطات.

هذا وقد اقام فخامة الرئيس العقيد علي عبدالله صالح بعد ظهر امس مادبة غداء كبرى بدار الرئاسة تكريما لصاحب السمو الملكي الامير عبدالله بن عبدالعزيز حضره الوفد المرافق لسمو ولي العهد وسفير جلالته في صنعاء علي القفيدي، كما حضره نائب رئيس الجمهورية اليمنية القاضي عبدالكريم العرشي ودولة رئيس مجلس الوزراء اليمني عبدالعزيز عبدالغني ونواب رئيس مجلس الوزراء واعضاء المجلسين

(طالع ص ١٧) «التتمة صفحة ١٥»

نص تصريح سمو الأمير عبدالله

«التكامل القائم بين منبت العروبة ومهبط الوحي وبين تراث الحق ونور الحقيقة دليل واضح على أصالة أمتنا»

ادلى صاحب السمو الملكي الامير عبدالله بن عبدالعزيز ولي العهد نائب رئيس مجلس الوزراء رئيس الحرس الوطني عقب وصوله الى صنعاء بعد ظهر امس بالتصريح التالي لوكالة الانباء السعودية ووكالة سبأ للانباء:

«لم آت فقط لاهنىء يمننا العزيز السعيد بعيده الوطني المجيد بل جئت قبل ذلك لأؤكد ان ما يربط بين بلدينا ليس بالجوار ولا بالمصلحة ولكنه المصير المشترك المتجلي بأروع صوره بهذا التكامل البديع بين الامة والعقيدة بين العروبة والاسلام.

«لذلك لا اعتبر وجودي في يمننا العزيز تلبية لدعوة ولا للمشاركة في مناسبة ولا حتى زيارة فحسب فالانسان لا يزور وطنه فهو وان لم يتواجد جسدا في كافة بقاعه فانه روح متواجدة فيه في كل زمان ومكان.

ولا اكتمكم انني لراسخ القناعة بان التكامل القائم بين منبت العروبة ومهبط الوحي وبين تراث الحق ونور الحقيقة لهو دليل واضح على اصالة امتنا ووضوحها ونفوذها الى جوهر الحقائق والاشياء.

«وختاما، اني اذ اهنىء شعب اليمن الشقيق بعيده المجيد، اتوجه بعناية شكوي وامتناني لفخامة الاخ علي عبدالله صالح على اتاحة هذه الفرصة بلقاء اخواني الاعزاء».

الارياني: زيارة سمو الأمير عبدالله نقلة جديدة في علاقاتنا النموذجية

صنعاء/ و.ا.س:

ادلى معالي الدكتور عبدالكريم الارياني نائب رئيس الوزراء ووزير الخارجية اليمني رئيس بعثة الشرف المرافقة لصاحب السمو الملكي الامير عبدالله بن عبدالعزيز ولي العهد نائب رئيس مجلس الوزراء رئيس الحرس الوطني بتصريح لمندوب وكالة الانباء السعودية في صنعاء ومندوب التليفزيون المرافق لسمو ولي العهد قال فيه:

«انني سعيد جدا بهذه المناسبة واتاحة هذه الفرصة الطيبة للقاء بالاعلام السعودي في هذا اليوم المبارك واود ان اقول ان العلاقات الاخوية الحميمة القائمة بين الشعبين هي ذات جذور راسخة وتعبر عن نفسها في كثير من الانجازات والمظاهر التي نشهدها ولا شك ان هذه العلاقة التي تعبر عن نفسها في قنوات عدة تتمثل فيما ينجز من علاقات التعاون الاقتصادي والثقافي وتتمثل فيما ينجز عبر لقاءات مجلس التنسيق السعودي اليمني وتتمثل في صلات الرحم والقربى وحسن الجوار القائم بين الشعبين الشقيقين وتتمثل في التلاحم الكامل بين هذين الشعبين عبر افرادهما ومواطنيهما.

«وهي اليوم تتوج بهذه الزيارة الكريمة التي يقوم بها صاحب السمو الملكي الامير عبدالعزيز ولي العهد نائب رئيس مجلس الوزراء رئيس الحرس الوطني الى بلده الثاني الجمهورية العربية اليمنية وللقاء باخوانه

«ولا شك ان الزيارة تمثل نقلة جديدة وانجازا جديدا لهذه العلاقات التي اقولها صادقا انها تعتبر نموذجا حيا لما يجب ان تكون عليه العلاقات بين شعبين جارين عربيين مسلمين ونأمل ان يحتذي بها الكثير.

«وختاما اتوجه الى الله بأن يحفظ لكلا القيادتين السعودية واليمنية مكانتهما وان يأخذ بأيديهما لما فيه عزة الاسلام والمسلمين».

العدو بدأ تنفيذ مخطط اغلاق المؤسسات الوطنية في الارض المحتلة

شرعت سلطات الاحتلال الاسرائيلي في تنفيذ مخططها لاغلاق المؤسسات الوطنية والنقابات العمالية.

وتفيد انباء استقتها وكالة الانباء الكويتية هنا امس من الارض المحتلة ان السلطات الاسرائيلية اغلقت امس مقر نقابة الخدمات العامة في مدينة نابلس المحتلة بناء على امر من القائد العسكري لمنطقة الضفة الغربية. كما امر القائد العسكري الصهيوني بتجديد امر اغلاق مجمع النقابات العمالية لمدة ستة اشهر اخرى لاسباب تدعي سلطات الاحتلال بأنها «امنية».

وكان تقرير تلقته (كونا) من الارض المحتلة قبل يومين يشير الى مخطط اسرائيلي جديد لاغلاق كافة المؤسسات الوطنية في المناطق المحتلة.

اليمن الشقيق يحتفل بيومه الوطني الـ ٢٤ اليوم

السفير اليمني: شعبنا حقق نتائج طيبة على الصعيد التنموي.. في زمن قياسي

تحتفل الجمهورية العربية اليمنية الشقيقة اليوم (الجمعة) بالذكرى الرابعة والعشرين لليوم الوطني.. وبهذه المناسبة تحدث سفير الجمهورية العربية اليمنية لدى المملكة الاستاذ غالب علي جميل عن الانجازات التنموية التي تحققت في اليمن في زمن قياسي.. وقال في حديثه الذي نقلته (و.ا.س) ان هذه الانجازات شملت انشاء المطارات والمستشفيات والطرق والمدارس ووسائل الاتصال الداخلي والخارجي وتأسيس الكثير من المؤسسات التعليمية والتربوية والثقافية والاجتماعية..

وقال ان السنوات الثماني الاخيرة تعد من اكثر السنوات عطاء منذ ان تولى الرئيس العقيد علي عبدالله صالح رئاسة الجمهورية ومسئولية الحكم فعمل على تجسيد الوحدة الوطنية وتثبيت دعائم الاستقرار في البلاد..

واضاف انه رغم كل الظروف فان كافة الجهود والامكانات المتوفرة قد تم تسخيرها من اجل تحقيق الاستقرار والرخاء للشعب اليمني الذي استطاع بفضل الله ثم بجهود ابنائه الاوفياء تحقيق نتائج باهرة وملموسة في مجالات التنمية الاقتصادية والاجتماعية والسياسية..

واوضح الاستاذ غالب علي جميل انه في ظل الاستقرار الذي تنعم به الجمهورية العربية اليمنية فان القيادة السياسية ضمن خطط التنمية المنفذة قد اولت المجال الزراعي المقام الاول من اهتماماتها حيث جاء قرار اعادة بناء سد مأرب التاريخي كجزء من مشاريع اخرى يجري انشاؤها في عموم البلاد والتي تهدف الى تحقيق الاكتفاء الذاتي من بينها استخراج الثروات المعدنية والبترولية في اطار خطط التنمية الشاملة وذلك في مسيرة التحولات الكبيرة صوب البناء الاقتصادي والاستقرار السياسي..

واكد السفير اليمني ان اليمن بقيادتها السياسية مدت ولاتزال يد الصداقة لجميع دول وشعوب العالم منطلقة من الثوابت في سياستها الخارجية التي اعتمدت سياسة الحياد الايجابي وعدم الانحياز في تعاملها الدولي وتأييد قضايا التحرر الوطني والدفاع عن الحرية في كل مكان من العالم ومساندة الشعوب المناضلة في سبيل حريتها واستقلالها وحقها في تقرير مصيرها ومناهضة كافة سياسات الاستعمار وكافة اشكاله والتمييز العنصري وتأييد حل الخلافات بالوسائل السلمية والمساهمة في الجهود الرامية لوقف سباق التسلح ونزع السلاح والحفاظ على السلام والامن الدوليين.

واكد السفير اليمني رغبة بلاده في اقامة علاقات منفتحة ومتوازنة مع كل الدول على اساس الاحترام المتبادل وعدم التدخل في الشئون الداخلية ومن منطلق المساهمة في تعزيز وتوسيع الانفراج الدولي والاسهام الفاعل في اطار المجموعة الدولية على اساس من المبادىء والمواثيق الدولية..

الامير بندر بن عبدالعزيز اجرى عملية جراحية تكللت بالنجاح

جنيف/ واس:

اجرى صاحب السمو الملكي الامير بندر بن عبدالعزيز عملية جراحية يسيرة في مدينة جنيف تكللت ولله الحمد بالنجاح وذلك بحضور صاحب السمو الملكي الامير فواز بن عبدالعزيز.

هذا وقد اطمأن على صحة سموه الكريم اصحاب السمو الملكي الامراء وعدد من المواطنين.. وسوف يغادر سموه المستشفى بعد ايام قليلة ان شاء الله حفظ الله سموه من كل مكروه.

الأمير سعود الفيصل يجتمع بوزير الخارجية البلجيكي

نيويورك - و.ا.س:

اجتمع صاحب السمو الملكي الأمير سعود الفيصل وزير الخارجية أمس في نيويورك مع وزير الخارجية البلجيكي ليو تيندرمان.

وجرى خلال الاجتماع الذي حضره صاحب السمو الملكي الأمير بندر بن سلطان سفير جلالته لدى الولايات المتحدة ومندوب المملكة الدائم في الامم المتحدة السفير سمير الشهابي استعراض العلاقات الثنائية وعدد من الموضوعات ذات الاهتمام المشترك.

وزراء خارجية دول مجلس التعاون يجتمعون مع وزراء دول السوق الأوروبية في واشنطن

واشنطن - مكتب الرياض - طلعت وفا:

يعقد وزراء خارجية دول مجلس التعاون الخليجي ظهر اليوم - الجمعة - اجتماعا مع وزراء خارجية دول السوق الاوروبية المشتركة، وذلك في فندق يو ان بلازا.

وقالت مصادر مسئولة في مقر البعثة البريطانية «للرياض» بان الوزراء سيبحثون في اجتماعهم عددا من المواضيع الهامه من بينها العلاقات الثنائية بين دول مجلس التعاون الخليجي والمجموعة الاوروبية.

واضافت المصادر بان هذا هو الاجتماع السنوي الذي يعقد عادة بين وزراء الخارجية لدول مجلس التعاون ووزراء خارجية دول السوق المشتركة.

وذكرت بانه لايوجد جدول اعمال معين الا انه من المحتمل طرح موضوع التبادل التجاري والطاقة.. وقالت المصادر بان السيد جفري هاو وزير الخارجية البريطاني هو الذي قدم الدعوة لوزراء خارجية مجلس التعاون بصفته رئيسا للدورة الحالية للسوق المشتركة..

مزيد من برقيات التهاني لجلالة الملك.. باليوم الوطني

جدة/ واس:

تلقى جلالة الملك فهد بن عبدالعزيز المفدى مزيدا من برقيات التهاني بذكرى اليوم الوطني للمملكة من عدد من قادة وزعماء الدول الشقيقة والصديقة.

فقد تلقى جلالته برقيات من كل من فخامة العقيد معاوية ولدسيدي احمد طايع رئيس اللجنة العسكرية للخلاص الوطني رئيس الجمهورية الاسلامية الموريتانية وفخامة الرئيس نيقولاي شاوشيسكو رئيس جمهورية رومانيا الاشتراكية وفخامة الرئيس ايريك هونيكر رئيس مجلس الدولة بجمهورية المانيا الديمقراطية وفخامة الرئيس تيودور جيفكوف رئيس مجلس الدولة بجمهورية بلغاريا الشعبية.

واعرب الجميع في برقياتهم عن اصدق التهاني واطيب الاماني بدوام الصحة لجلالة الملك المفدى وللشعب السعودي مزيد التقدم والازدهار.

وقد بعث جلالة الملك فهد بن عبدالعزيز حفظه الله برقيات شكر جوابية اعرب فيها عن شكره على مااعربوا عنه في برقياتهم ودعا لهم بموفور الصحة والسعادة ولشعوبهم

«التتمة صفحة ١٥»

شكر لجلالة الملك من المسلمين في مالي

مكة المكرمة - خالد محمد الحسيني

اثنى مسلمو مدينة تارا بجمهورية مالي على جهود المملكة العربية السعودية وعلى راسها خادم الحرمين الشريفين جلالة الملك فهد بن عبدالعزيز متمنين لها مزيدا من التقدم والازدهار في ظل جلالته لما تقوم به من دعم مادي ومعنوي للمؤسسات الاسلامية في العالم، كما نوهوا بجهود رابطة العالم الاسلامي التي تقوم بدورها في مجال خدمة الدعوة الاسلامية ودعم الاقليات المسلمة في كل مكان.

جاء ذلك في برقية تلقاها معالي الأمين العام لرابطة العالم الاسلامي الدكتور / عبدالله عمر نصيف من المدرسة الاسلامية في مدينة تارا بجمهورية مالي بمناسبة تسلمهم مساعدة مالية من الرابطة لصالح مشروع المدرسة الاسلامية هناك.

العراق: طائراتنا دمرت عددا من المصانع في اراك واصفهان

بغداد/ و.ا.خ:

اعلن العراق امس ان اسرابا من طائراته المقاتلة شنت غارات على معمل الجرارات ومعمل المعدات والمكائن الثقيلة ومعمل الالمنيوم في اراك ومصنع الكيماويات الحربية في اصفهان.

وذكر بيان عسكري اذاعه راديو بغداد ان المقاتلات العراقية شنت غاراتها في وقت واحد عند الساعة العاشرة والنصف من صباح امس بتوقيت العراق.

وقال ان المقاتلات العراقية عادت الى قواعدها سالمة بعد ان نفذت مهماتها بشجاعة واتقان.

واشار البيان الى ان هذه المعامل والمصانع تستخدم في تعزيز جهد القوات الايرانية الهندسي.

ديوان الخدمة المدنية يعلن عن ٥٥١ وظيفة حكومية شاغرة

كتب - مندوب «الرياض»:

طرح الديوان العام للخدمة المدنية مؤخرا الدفعة الأولى من احتياجات الأجهزة الحكومية وفق التنظيم الجديد الذي اتخذه ديوان الخدمة المدنية بموجب تعميم معالي الاستاذ تركي خالد السديري رئيس الديوان والقاضي بتقسيم فترات الاعلان عن الوظائف الشاغرة الى ثلاث فترات خلال العام الحالي ١٤٠٧هـ.

ويبلغ عدد الوظائف الجديدة لهذه الدفعة ٥٥١ وظيفة تشمل المراتب من الرابعة وحتى الثامنة تلبية لطلبات الراغبين بالالتحاق بالعمل الحكومي.

وحدد الديوان بداية قبول الطلبات من خريجي الجامعات والمعاهد التخصصية في الفترة الواقعة بين ٨ صفر القادم وحتى ١٦ منه.

ويجري الديوان منذ الآن بالتنسيق مع الاجهزة الحكومية الاخرى الاعداد للدفعة الثانية التي تقرر قبول الطلبات فيها في الفترة من ١٣ جمادى الآخرة وحتى ١٣ من الشهر نفسه.

(طالع ص ٤)

بعد فوزه على الفريق الأندونيسي ٢/صفر منتخبنا يتأهل لدور الثمانية.. بجدارة

فاز منتخبنا الوطني لكرة القدم في لقائه الثاني في دورة الألعاب الاسيوية العاشرة المقامة في سيئول على منتخب اندونيسيا بهدفين دون مقابل سجلهما ماجد عبدالله في الدقيقتين ٣٩ و ٤٤ من الشوط الثاني.. وبذلك يتأهل المنتخب السعودي لدور الثمانية بغض النظر عن نتيجة مباراته القادمة امام منتخب قطر الشقيق..

طالع الملحق الرياضي

وزير التعليم الأمريكي: معظم شبابنا غير مثقفين!

واشنطن - ا. ف. ب:

ذكرت دراسة حكومية بعنوان «الأمية والشباب في امريكا» ان في الولايات المتحدة اعلى نسبة تعليم اساسي في العالم إلا ان عددا كبيرا من الشباب لا يجيد قراءة الخرائط او مواعيد الحافلات.

واجرى الدراسة مكتب التقييم القومي للتقدم في مجال التعليم على ٣٦٠٠ شاب يبلغون من العمر عشرين عاما تقريبا. واثبتت ان ٦ في المائة من بينهم عاجزون عن القراءة مثل تلميذ ابتدائي وان ٢٠ في المائة لا يصلون الى مستوى طلاب الثانوي في حين يقل مستوى ٣٨,٥ في المائة عن مستوى طلاب المرحلة النهائية وقد فشل ٢ في المائة منهم في اجتياز الاختبار، ولم يكن نصفهم يتحدث الانكليزية، وان كان ٩٩ في المائة منهم وقعوا باسمائهم واستطاعوا كتابة جمل بسيطة تصف العمل الذي يرغبون فيه.

وصرح وليم بينيت وزير التعليم الامريكي الذي امر باجراء هذه الدراسة ان «الولايات المتحدة لم تغرق في الامية ولكن معظم شبابنا غير مثقفين».

واضاف انه «بالنسبة لمبلغ الـ ٢٦٣ مليارا الذي خصصته الولايات المتحدة للتعليم في العام الماضي كان يتعين ان تكون النتيجة افضل».

بروفيسور سري لانكي: فيروس (الايدز) زائر من الفضاء!!

كولومبو - كونا:

فاجأ بروفيسور سري لانكي المجتمع الطبي بنظرية جديدة حول مرض فقدان الجسم للمناعة المكتسبة (بالايدز) بقوله ان فيروس المرض هو «زائر من الفضاء»!

وقال البروفيسور شاندرا ويك راما سنغ (٤٧ سنة) الحائز على جائزة داغ همرشولد للسلام لمساهمته العلمية ان مصدر الامراض هو فيروس حملته النيازك والشهب من الفضاء.

واضاف: «ان الايدز لم يكن معروفا قبل عشر سنوات لقد انقض علينا فجاة».

ودعم البروفيسور السري لانكي نظريته بالدراسة الاخيرة التي اجريت في جنوب بريطانيا لمرض السحايا الفيروسي والجدري.

وقال ان مرض السحايا الفيروسي ظهر فجاة في مساحة نصف قطرها ٣٠ كيلومترا في جنوب بريطانيا ووجدت الدراسة انه لا يوجد اي تفسير لذلك سوى انها غرس نيزكي.

انتشار المخدرات بين الأطباء الأمريكيين

بوسطن (الولايات المتحدة) - ا. ف. ب:

اشار تحقيق اجرته جامعة هارفارد الى ان نحو ٤٠٪ من الاطباء الامريكيين اقل من ٤٠ سنة اعترفوا بانهم يدخنون الماريجوانا او يشمون الكوكايين مع اصدقائهم. كما ان ٣٩٪ من طلبة الطب يشمون الكوكايين..

كلمة الرياض

المملكة واليمن.. علاقة رحم ودم..

العلاقات اليمنية السعودية تكبر كل يوم لأن الأرضية التي نبتت عليها تلك العلاقات وازنت بين جميع المصالح، ونفذت الى وجدان المواطن في كلا البلدين، ولهذا ترسخت مفاهيم خاصة جعلت الروابط لا تتأثر بجميع الطقوس الساخنة المحيطة بها..

واذا كان صاحب السمو الملكي الامير عبدالله يعد رجل المهمات الصعبة في رحلاته بين الأقطار العربية وممن اشتهروا بولائهم لقضايا أمتهم العربية والدفاع عنها فانه في كل خطوة سار عليها كان يمثل وجدان هذا الوطن الذي لم يكن في يوم من الايام مصدر قلق، او تتنازعه تيارات من محيطات خارجية، ولهذا فان مهمة ولي العهد في زيارته للشقيقة اليمن تأتي كتأكيد للدور الواحد الذي يروي حكايات طويلة من الحب والصدق، وهما معيار الثقة التي جعلت هموم البلدين ومشاعرهما واحدة..

فاليمن لم تعد الجذر الأول الذي خرج منه الجنس العربي فقط، وانما هي اتجاه في حضارة الانسان العربي، وبحاضرها الراهن تنبعث من جديد لتضيف الى تيار الوعي مجدا جديدا، ومشروعا عربيا يؤكد دورها الأبوي في ذلك المجد العريق..

بنفس الوقت يأتي دور المملكة بذات الخصائص والعمق، حيث ان نشأة الاسلام وخروجه الى العالم من بطن مكة المكرمة، وانتشار تلك الرسالة العظيمة لتغطي قارات العالم، ما هي الا ثمرة نضال قاده أبناء الجزيرة العربية، لتأتي بعد ذلك اكبر عملية توحيد قادها جلالة المغفور له الملك عبد العزيز، ولتبدأ سلسلة جديدة من المشاركة العملية بين أبناء الجزيرة العربية سواء في اليمن او الخليج وهو ما يجعل السمات المشتركة والجذور الضاربة اعماقها في التاريخ هي المستند والوثيقة في بناء مستقبل اكثر يقينا وتكاملا بين أبناء هذه المنطقة..

لقد كان لنا في ماضينا شراكة في الدم والرحم وهو ما يميز حاضرنا، حيث لا توجد مواقف مصطنعة او حدود مغلقة بل ان التفريق بين أبناء الجزيرة العربية في السلوك والعادات الاجتماعية، والرؤية للحياة الواحدة، لا تعضلها اي قوانين او حواجز صعبة، ولذلك لا توجد صفات متناقضة لان الميراث والمعين الذي نمتح منه جميعا هو الذي لايزال قائما وأزليا..

لذلك حين يحل سمو ولي العهد على بيته الثاني في اليمن الشقيق فانه يقوم بدور الأخ الذي لا يجد غربة او انفصاما عن وطنه الثاني وهذا ما تؤكده الوقائع لا الشكليات، وهو ان المملكة واليمن يسيران في المضمار الواحد لأهداف عريضة وطويلة على مر الأيام والسنين..

غارة اسرائيلية وحشية بالصواريخ الثقيلة على مخيم «المية ومية» للاجئين الفلسطينيين

بيروت/ وكالات الانباء:

شنت طائرات تابعة لسلاح جو العدو الصهيوني غارة وحشية على مخيم المية ومية الفلسطيني في صيدا صباح أمس. وذكرت الانباء الأولية ان تشكيلا من ٣ طائرات طراز (كفير) قصف المخيم بينما شكلت ثلاث طائرات اخرى من طراز (اف ١٦) مظلة جوية لحماية الطائرات المغيرة. وسقط نتيجة هذه الغارة شهيد وجرح ٣مواطنين تم نقلهم الى مستشفى حمود في صيدا.

وتصدت المدفعية المضادة للطائرات التابعة للمقاومة الفلسطينية و(جيش التحرير الشعبي) للطائرات المغيرة التي كانت تطلق البالونات الحرارية بكثافة لتضليل الصواريخ المضادة للطائرات التي اطلقت باتجاهها من طراز (سام - ٧).

وتولت فرق الانقاذ والدفاع المدني رفع الانقاض من منطقة الاشرفية داخل مخيم المية ومية.

وذكر مصدر فلسطيني ان الطائرات الاسرائيلية قصفت مواقع في المنطقة التي استهدفتها الغارة الاسرائيلية بثلاثة صواريخ ثقيلة ادت الى تدمير بعض المباني بشكل كامل.

واضاف المصدر ان احد الصواريخ التي اطلقتها الطائرات المغيرة يشبه في مفعوله القنبلة الفراغية التي استخدمتها (اسرائيل) اثناء قصفها للعاصمة اللبنانية ١٩٨٢ وادت في ذلك الوقت الى انهيار بناية عكر في الصنائع بعد مغادرة السيد ياسر عرفات لها بحوالي ثلاث دقائق حيث قتل جميع سكانها تحت الانقاض.

وكشف المصدر ان الغارة ادت الى استشهاد مواطن وجرح ثلاثة آخرين نقلوا الى مستشفى حمود في مدينة صيدا.

وهذه هي الغارة الاسرائيلية الثانية في غضون يومين على قواعد فلسطينية في لبنان. فقد قصف طيران العدو يوم الثلاثاء الماضي مواقع زعم ناطق عسكري صهيوني انها تابعة للمقاومة الفلسطينية.

من ناحية ثانية قصف رجال المقاومة الوطنية اللبنانية فجر امس مواقع قوات الاحتلال الاسرائيلي وما يسمى بجيش لبنان الجنوبي في جبل صافي وتلال سجد والسويداء داخل الشريط الحدودي المحتل.

وذكر بيان لجبهة المقاومة ان رجالها قصفوا هذه المواقع بـ ٤٠/ صاروخ كاتيوشا وقذيفة هاون ثقيلة ردا على الاعتداءات الاسرائيلية المتكررة على البلدات والقرى القريبة من الشريط الحدودي المحتل.

واضاف البيان ان اعمدة الدخان شوهدت بالعين المجردة داخل هذه المواقع التي اصيبت اصابات مباشرة.

وفي اطار ممارساتها الارهابية ضد

«التتمة صفحة ١٥»