بسم الله الرحمن الرحيم

عكاظ
OKAZ

الأردنية

جريدة سياسية اجتماعية يومية

المدير العام: إياد أمين مدني

رئيس التحرير: هاشم عبده هاشم

٤٠ صفحة ● العدد ٩٢٩٣ الاربعاء ٢٦ جمادى الآخرة ١٤١٢ هـ - (١١ الجدي) ١٣٧٠ هـ ش) الموافق ١ يناير ١٩٩٢ م ● السنة الثالثة والثلاثون ●● OKAZ Jeddah, Jamadi-al-Thani 26, 1412 (Capricorn 11, 1370) Wednesday January 1, 1991. No. 9293 — 33 years ريالان

الأمير محمد بن فهد بحث المشروع مع رجال الأعمال أمس :

افتتاح التبرعات بـ ٦٫٥ مليونا لرعاية المعوقين بالشرقية

أمير الشرقية : رعاية الدولة لاتعني قفل الباب أمام المحسنين

تخصيص أكثر من ٥٠ ألف متر مربع لموقع المشروع

واس - « الدمام » :

عقد صاحب السمو الملكي الامير محمد بن فهد بن عبدالعزيز امير المنطقة الشرقية بمكتب سموه بالامارة بعد ظهر امس اجتماعا مع عدد من كبار رجال الاعمال في المنطقة الشرقية والمسؤولين حيث بحث معهم مشروع اقامة دار لرعاية المعوقين في المنطقة الشرقية .

واوضح سموه خلال الاجتماع ان مقاعات وتقوم به الدولة من دور كبير في سبيل رعاية كل فئات المجتمع وخاصة الذين يعانون من بعض مظاهر الاعاقة لايعني قفل الباب امام المحسنين من اهل الخير ممن يودون المساهمة في مثل هذه المشروعات التي تعود عليهم ان شاء الله بالخير في الدنيا والاخرة .

واستعرض سمو امير المنطقة الشرقية خلال الاجتماع ما تم اتخاذه من خطوات في سبيل تحقيق هذا المشروع كما استمع سموه الى التقرير المقدم من وكيل امارة المنطقة الشرقية ورئيس اللجنة التنفيذية للمشروع الاستاذ سعد العثمان حول ما توصلت اليه اللجنة في اجتماعاتها السابقة .

واعلن امين مدينة الدمام الاستاذ زايد فهد السكيني خلال الاجتماع انه حسب تعليمات سمو امير المنطقة الشرقية فقد تم تخصيص موقع مناسب ومتميز لمشروع تبلغ مساحته اكثر من خمسين الف متر مربع روعي فيه بان يكون مجاورا لمنتزه الملك فهد حتى يستفاد من جميع خدمات المنتزه مع توفير كافة الخدمات والمرافق له .

بعد ذلك تم فتح باب التبرعات لصالح المشروع وجاءت اسماء المتبرعين على النحو التالي :

الاستاذ راشد الراشد خمسة ملايين والاستاذ عبدالعزيز القصيبي خمسة ملايين ريال والاستاذ عبدالرحمن خالد التركي خمسة ملايين ريال والاستاذ سعد المعجل ثلاثة ملايين ريال والاستاذ احمد بن ناصر البنعلي واولاده ثلاثة ملايين ريال والاستاذ عبدالعزيز الياحسين ثلاثة ملايين ريال وشركة اسمنت الشرقية ثلاثة ملايين ريال ومجموعة شركات عبدالله الرشيدة ثلاثة ملايين ريال وشركة كانو ثلاثة ملايين ريال وشركة عبدالعزيز ومحمد الجميح ثلاثة ملايين ريال والاستاذ عبدالله فؤاد واولاده ثلاثة ملايين ريال والاستاذ عبدالرزاق قمير مليونين ريال ومجموعة الزامل مليونين ريال والاستاذ ناصر بن هزاع الخريجي مليون ريال والاستاذ سليمان السحيمي مليون ريال وحفر بئر والاستاذ وهيب سعيد بن زقر واخوانه مليون ريال وشركة الجبر مليون ريال والاستاذ عمر خالد علمدار مليون ريال والحاج حسين علي رضا مليون ريال والاستاذ سعيد غدران مليون ريال والاستاذ خليفة القصيبي مليون ريال وشركة الموجان مليون ريال والاستاذ محمد الفرج مليون ريال وشركة المهيب مليون ريال والاستاذ سعيد المحسوس مليون ريال والاستاذ عبداللطيف ومحمد الفوزان مليون ريال والاستاذ ابراهيم المانع مليون ريال والاستاذ صالح العلي الراشد مليون ريال والاستاذ محمد البواردي خمسمائة الف ريال والاستاذ طارق القحطاني خمسمائة الف ريال والاستاذ مبارك السويكت خمسمائة الف ريال

سمو ولي العهد يستقبل وزير خارجية ألبانيا

واس - الرياض :

استقبل صاحب السمو الملكي الامير عبدالله بن عبدالعزيز ولي العهد ونائب رئيس مجلس الوزراء ورئيس الحرس الوطني بمكتبه بالديوان الملكي بقصر اليمامة بعد ظهر امس معالي وزير خارجية ألبانيا ابيز بوشكا والوفد المرافق له الذي يزور المملكة حاليا .

وحضر المقابلة معالي المستشار بديوان سمو ولي العهد الاستاذ عبدالمحسن بن عبدالعزيز التويجري .

خادم الحرمين الشريفين أهم الشخصيات لعام ١٩٩١م

ق . ن . أ - الدوحة :

اظهر استطلاع للرأي اجرته صحيفة « الشرق » القطرية ان خادم الحرمين الشريفين الملك فهد بن عبدالعزيز هو اهم الشخصيات العربية لعام ١٩٩١ بعد دوره الاساسي في مواجهة العدوان العراقي وتحرير دولة الكويت .

وجاء الدكتور بطرس غالي في المرتبة الثانية بعد فوزه باعلى منصب دبلوماسي عالمي وهو منصب الامين العام للامم المتحدة .

واختار المشاركون في الاستفتاء الرئيس المصري حسني مبارك ثالث اهم شخصية عربية للدور المهم الذي لعبه على الساحة الدولية خلال أزمة الكويت وفي مفاوضات السلام العربية الاسرائيلية .

واحتل الرئيس الامريكي جورج بوش المرتبة الاولى بالنسبة للشخصيات العالمية وذلك للدور الذي قام به في بلورة النظام العالمي الجديد وفي أزمة الكويت ومفاوضات السلام في مدريد .

وبالنسبة لاحداث العام فقد جاءت حرب تحرير الكويت كاهم حدث على المستويين العربي والدولي .. تلتها مفاوضات السلام بين العرب واسرائيل ثم اغتيال الشيوعية .

وشاركت في الاستفتاء مجموعة من المسئولين والمثقفين والصحفيين في القاهرة والكويت وموسكو وروما وباريس .

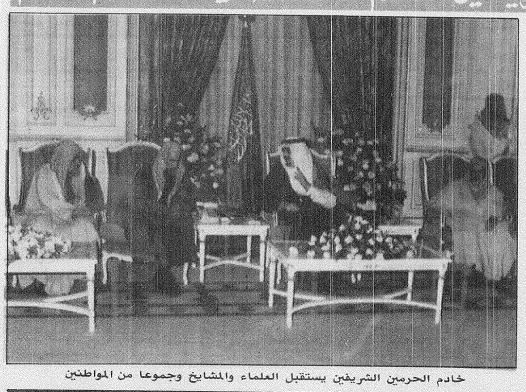

خادم الحرمين الشريفين يستقبل العلماء والمشايخ وجموعا من المواطنين

خادم الحرمين الشريفين يستقبل العلماء والمشايخ وجموعا من المواطنين

واس - الرياض :

استقبل خادم الحرمين الشريفين الملك فهد بن عبدالعزيز آل سعود حفظه الله في الديوان الملكي بقصر اليمامة بعد ظهر امس اصحاب الفضيلة العلماء والمشايخ وحضر الاستقبال صاحب السمو الملكي الامير سلطان بن عبدالعزيز النائب الثاني لرئيس مجلس الوزراء ووزير الدفاع والطيران والمفتش العام وأصحاب السمو الملكي الامراء .

كما استقبل خادم الحرمين الشريفين الملك فهد بن عبدالعزيز آل سعود حفظه الله في الديوان الملكي بقصر اليمامة بعد ظهر امس جموعا من المواطنين الذين قدموا للسلام عليه ايده الله .

وحضر الاستقبال صاحب السمو الملكي الامير سلطان بن عبدالعزيز النائب الثاني لرئيس مجلس الوزراء ووزير الدفاع والطيران والمفتش العام وصاحب السمو الملكي الامير عبدالاله بن عبدالعزيز امير منطقة القصيم وأصحاب السمو الامراء .

دعوة مجلس الأمن لبحث الوضع فوراً :

قتال في شمال الصومال

أ . ف . ب - نيويورك ، ق . ن . أ - لندن :

قالت الانباء الواردة من الصومال ان القتال اندلع في مدينة « بيربرة » الى الصومال في الشمال وذكر « راديو لندن » ان القتال نشب عندما حاولت القوات الموالية لحكومة ما يسمى « بجمهورية ارض الصومال » مصادرة سلاح من المدنيين المسلحين وانسحب مسئولو الامم المتحدة من بربرة الى دولة جيبوتي المجاورة .

ومن جهة ثانية طلب الامين العام للامم المتحدة خافيير بيريز دى كويلار من مجلس الامن بحث الوضع الناجم عن الحرب الاهلية في الصومال باسرع وقت ممكن من اجل تسهيل الوصول الى حل سلمي للنزاع .

وفي رسالة نشرت امس الاول موجهة الى السفير الروسي بول فورونتسوف بوصفه رئيس مجلس الامن لشهر ديسمبر الجاري اعرب دى كويلار عن قلقه العميق حيال الوضع في الصومال ..

وقرر دى كويلار ارسال مساعده جيمس جونا الذي يقترض ان يصل الى الصومال في الثالث من يناير القادم ليلتقي مع الرئيس علي مهدي والجنرال عيديد .

بن علي : مهتمون بالتطورات بالجزائر ونأمل أن تحقق المصلحة

ق . ن . أ - تونس :

اكد الرئيس التونسي زين العابدين بن علي اهتمام بلاده بتطورات الانتخابات التشريعية الجزائرية والتي اسفرت نتائج المرحلة الاولى منها عن فوز الجبهة الاسلامية للانقاذ بـ ١٨٨ مقعدا من اصل ٢٢٢ مقعدا .

وقال في خطاب له امام مجلس النواب التونسي امس « اننا نأمل ان يتطور الوضع في الجزائر بشكل يلائم مصلحة هذا البلد واتحاد المغرب العربي »

انقذا للامر السامي الكريم :

تسليم ميدالية تحرير الكويت ونوط المعركة للمشاركين بحرب الخليج

واس (الرياض):

انقذا للامر السامي الكريم القاضي بمنح ميدالية تحرير الكويت للمشاركين في عملية عاصفة الصحراء وتحرير الكويت لجميع القوات المشتركة السعودية والشقيقة والاسلامية والصديقة.

وبناء على قرار سمو النائب الثاني لرئيس مجلس الوزراء ووزير الدفاع والطيران والمفتش العام بمنح نوط المعركة للقوات المشتركة السعودية والشقيقة والاسلامية.

اقيم صباح امس بمبنى وزارة الدفاع والطيران حفل بهذه المناسبة بدأ بالقرآن الكريم ثم القى اللواء الركن عبدالعزيز بن محمد آل الشيخ مدير شئون القوات المشتركة كلمة نوه فيها بالدور البارز الذي قامت به هذه القوات في تحرير دولة الكويت الشقيقة من الاعتداء العراقي الغاشم.

بعد ذلك سلم مدير شئون القوات المشتركة ميدالية تحرير الكويت ونوط المعركة لعدد من الملحقين العسكريين ومندوبي سفارات الدول التي شاركت قواتها في تحرير الكويت.

اشتباك متنافسين بنجلاديش

لقي شرطي مصرعه في اشتباك وقع بين مجموعات متنافسة من الطلاب الجامعيين في شمال شرق بنجلاديش. وأوضحت الشرطة البنغالية امس ان الشرطي لقي مصرعه عندما حاول وقف قتال في كلية في منطقة « سيلهيت » ..

□□□

حكومة جديدة بتوجو

ذكر راديو فرنسا ان رئيس الوزراء الموقت في توجو كوكو كوفيجو قام بتشكيل حكومة وحدة وطنية جديدة .. وقال ان من بين اعضاء الحكومة عدد من المسئولين وتبقى الصلة بالرئيس جناسينجبي ايادييما الذي كان رئيسا للنظام العسكري لمدة ٢٤ عاما ..

□□□

مواد نووية للبيع

قال رومانو دولتي مساعد المدعي العام بمدينة كومو الواقعة بشمال ايطاليا ان شحنات سوفيتية من اليورانيوم والبليوتونيوم اللذين يستخدمان في صنع القنابل النووية يجري عرضهما للبيع بالخارج ..

حوار

د . القباع لـ عكاظ :

الاعتراف بالجمهوريات المستقلة مبني على أسس منطقية وموضوعية

عبدالله العريفج - الرياض :

رحب مجلس الوزراء في جلسته امس الاول التي عقدها برئاسة خادم الحرمين الشريفين باعلان استقلال الجمهوريات التي يضمها الاتحاد السوفيتي السابق ، واعلن عن اعتراف حكومة خادم الحرمين الشريفين باستقلال تلك الجمهوريات .

ولرصد ابعاد ذلك الاعتراف ومستقبل علاقات المملكة مع هذه الجمهوريات كان لـ « عكاظ » الحوار التالي مع الدكتور « عبدالله بن سعود القباع » استاذ العلوم السياسية المساعد بجامعة الملك سعود :

● كيف تنظرون الى ابعاد اعتراف المملكة باستقلال الجمهوريات التي يضمها الاتحاد السوفيتي سابقا ؟

●● كان اعتراف المملكة باستقلال الجمهوريات امرا متوقعا وذلك استجابة للاحداث نفسها .. ولم يكن يوسع المملكة تجاهل مثل هذه التطورات ، حيث تفاعلت بالشكل الذي يخدم مصالحها على أسس اكثر منطقية وموضوعية .

● ما هي الاثار القانونية المترتبة على اعتراف المملكة بالجمهوريات المستقلة .

●● لن يكون هناك اثار قانونية معينة سوى التزام الدول الجديدة بميثاق الامم المتحدة وجميع المعاهدات والاتفاقيات الدولية المرعية . وبهذا يكون التزام الدول المستقلة بتلك المضامين القانونية عاملا مساعدا للتفاهم واقامة العلاقات والصلات معها اي ان توجهها السياسي سوف يلتزم بالاطار القانوني الدولي بدلا من الاطار المذهبي الماركسي .. وهذه تعتبر نقلة نوعية جيدة ..

● وكيف تنظرون الى مستقبل العلاقات مع هذه الجمهوريات ؟

●● مستقبل العلاقات أمر تحكمه المصالح التي سوف تقوم بين المملكة والجمهوريات المستقلة ، والمملكة تنظر الى ان تتمر الاسلام في تلك الجمهوريات وتوثيق علاقات الهيئات والمنظمات الاسلامية معها مصلحة كبرى تسعى لتحقيقها .. وكتصور مبدئي فإنه يتوقع خلال السنوات الخمس القادمة ان تتجه الجمهوريات المستقلة للمملكة لتنمية علاقاتها الاقتصادية معها لا سيما وان الجمهوريات ستكون سوقا جيدا لمنتجات المملكة النفطية والبتروكيماوية .

رئيس بعثة الصليب الاحمر الدولي لـ « عكاظ » :

المملكة توفر « رعاية فريدة » للاجئين العراقيين

عبدالله المريجح - الرياض :

نوه السيد أتول ليتهولد رئيس بعثة الصليب الاحمر الدولي بالرعاية المتميزة والتسهيلات الكبيرة التي يجدها اللاجئون العراقيون في المملكة ووصفها بانها رعاية فريدة لا مثيل لها في العالم ..

وأعرب عن تطلعه الى لقاء خادم الحرمين الشريفين الملك فهد بن عبدالعزيز لتقديم الشكر والعرفان له حفظه على ما يوليه من رعاية وما يقدمه من دعم لانشطة اللجنة الانسانية ..

ودعا السيد ليتهولد في حديث خاص لعكاظ كل من يشكك في هذه الحقيقة الى زيارة المعسكرات ليقف بنفسه على الرعاية الفائقة التي توليها حكومة خادم الحرمين الشريفين وسمو ولي عهده الامين لجميع اللاجئين في الاراضي السعودية ..

وتحدث رئيس بعثة الصليب الاحمر الدولي عن الاسرى والمحتجزين في الاراضي العراقية مؤكدا ان اجتماعا سيعقد قريبا في جنيف لبحث اعادة المحتجزين والاسرى الى بلادهم ..

« تفاصيل ص ٣ »

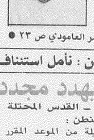

حديث الأربعاء

● بقلم : محمد عمر العامودي ص ٢٣ ●

واشنطن : تأمل استئناف المحادثات في موعدها :

شامير يهدد مجددا بانتخابات مبكرة

وكالات الانباء - القدس المحتلة - عمان ، واشنطن :

قبل ايام قليلة من الموعد المقرر مبدئيا لاستئناف مفاوضات السلام المباشرة بين العرب والاسرائيليين في واشنطن عاد اسحق شامير رئيس الوزراء الاسرائيلي الى التهديد مجددا باجراء انتخابات مبكرة بينما أعلن فيصل الحسيني رئيس اللجنة التوجيهية للوفد الفلسطيني الى امكانية نزع سلاح دولة فلسطينية تقام في المستقبل ..

فقد اشار شامير وفق ما ذكر مصدر برلماني اسرائيلي الى امكانية اجراء الانتخابات قبل الموعد المقرر في نوفمبر ١٩٩٢ اذا لم يتم تبني موازنة العام القادم من جانب الائتلاف الحكومي في اسرائيل .

وذكر المصدر ان شامير ذكر في اجتماع لكتلة ليكود البرلمانية في القدس « لا بهم ان تجرى الانتخابات خلال شهرين أو عشرة اشهر .. وأكد شامير في نفس الوقت معارضته لمشروع قانون يسمح بالانتخاب المباشر لرئيس الحكومة ..

وقد جاء ذلك في الوقت الذي اعربت فيه وزارة الخارجية الامريكية عن املها في ان تستانف مفاوضات السلام العربية الاسرائيلية الاسبوع القادم كما هو مقرر مبدئيا في واشنطن ولكنها امتنعت عن اعلان موعد محدد .

« طالع ص ٦ »

٩٧ مليار دولار خسائر ايران بسبب الحرب

رويتر - الامم المتحدة :

اكد خافيير بيريز دى كويلار الامين العام للامم المتحدة في تقرير حصلت عليه رويتر ان العراق كبد ايران ٩٧,٢ مليار دولار كاضرار مدنية خلال الحرب بين البلدين .

وذكر المساعد السابق للامين العام عبدالرحيم فرج الذي زار ايران في الفترة من ٧ نوفمبر الماضي حتى اول ديسمبر والذي أيد التقرير انه توصل الى حجم اضرار الحرب « غير العسكرية » على أساس تقديرات الحكومة الايرانية التي وضعت استنادا الى تكاليف الاصلاحات باسعار عام ١٩٨٨ .. وذكر ان الخسائر غير المباشرة مثل تأثير الحرب على المؤسسات الاجتماعية والتعليمية في البلاد كانت ستترفع هذا الرقم بشكل كبير وقد تم استبعادها نظرا لصعوبة حصر تكاليفها .
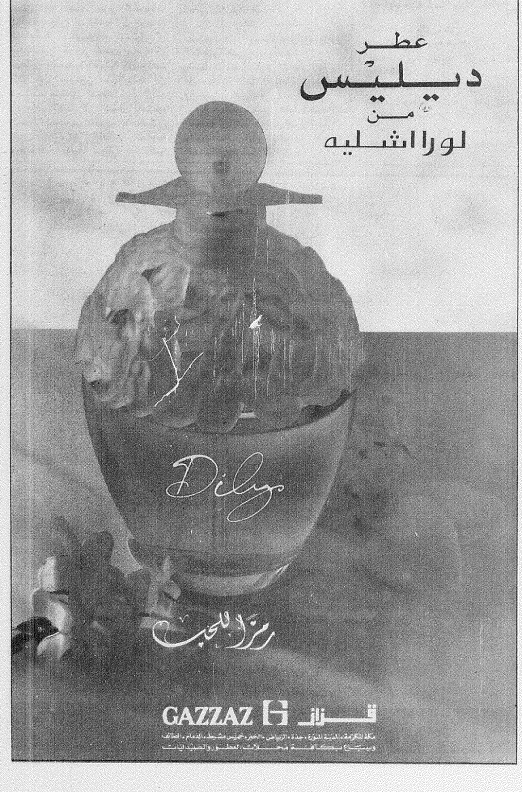
واضاف أن صناعة النفط الايرانية تضررت بشكل كبير الا انه نظرا لدورها المركزي في اقتصاد البلاد جرى اصلاحها على الفور لضمان استمرار الصادرات ..