٧ "٥" جامعات جديدة ومستشفيات تخصصية في مختلف مناطق المملكة

١٦ مستشارات لقضايا المرأة في الشورى

٤٦ امرأة ترفض تعويضاً بـ٥٠ الفاً وتشتكي للمظالم

٤٧ سقوط عصابة "كانو وتوكا" لتزوير الدولارات

٤ "٤٤٠٠" وظيفة لدعم اعمال الحج بالمدينة المنورة

دهانات الخليج
GULF PAINTS
لمزيد من المعلومات عن خداماتنا يرجي الإتصال على
٩٢٠٠٠٠١١٢
٩٢٠٠٠٠١١٣

بسم الله الرحمن الرحيم

عكاظ
OKAZ

صوت الحاضر والمستقبل

www.Okaz.com.sa

٤٨ صفحة - ريالان

السبت غرة ذي القعدة ١٤٢٦هـ الموافق ٣ ديسمبر ٢٠٠٥م السنة السابعة والأربعون العدد ١٤٣٤٣

SATURDAY, DHUL-QA'DA ,1, 1426 H. DECEMBER, 3, 2005 G. No. 14343

خط بـ ١٣٠ ريال ورصيد بـ ٢٠٠ ريال
هدية من سوا
الجوال ALJAWAL
www.stc.com.sa

زعماء العالم الاسلامي: المؤتمر يواجه التحديات بالحكمة والعقلانية

المليك يصل جدة للإشراف على تحضيرات قمة مكة

فهيم الحامد (جدة) فالح الذبياني (مكة المكرمة) واس (الرياض)

وصل خادم الحرمين الشريفين الملك عبدالله بن عبدالعزيز امس الى جدة قادماً من الرياض للاشراف على التحضيرات الخاصة بالقمة الاسلامية الاستثنائية المقرر انعقادها في مكة المكرمة الاربعاء القادم بمشاركة ملوك وقادة ورؤساء ٥٧ دولة اسلامية.

وتحدث عدد من زعماء العالم عن اهمية القمة في مثل هذه الظروف الحساسة التي تمر بها الامة الاسلامية.

واكدوا في تصريحات لـ«عكاظ» ان قمة مكة تعقد في وقت يمر فيه العالم الاسلامي بمتغيرات وتحولات تتطلب ايجاد استراتيجية لمواجهة التحديات بحكمة وعقلانية، وبما يؤدي الى تعزيز وتفعيل آليات العمل الاسلامي المشترك في مختلف المجالات.

(التفاصيل ص٣،٣٥)

خادم الحرمين الشريفين لدى وصوله جدة امس

الامير نايف يفتتح المنتدى الاعلامي

٢٧

تركي الفيصل: نحارب الارهاب لحماية الحضارة

جوزيف حرب (الترجمة)

قال الامير تركي الفيصل ان الحرب ضد الارهاب والتطرف هي حرب من اجل حماية الحضارة الانسانية. (ص٣٦)

العكاس: مكرمة المليك استبقت استراتيجية الفقر ٤

"٣" بنات وولدان في رقبة وافد ٢

١١٣ مليارا أصول صناديق الاستثمارات ٢٠

استيعاب "٢٤٠٠" طالبة في جامعة الامام ٦

مصرع زوجة على يد زوجها بالطائف ٤٧

الرياضية

الاتحاد يبعد فلاتة وابوشقير ٣٧

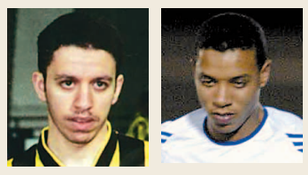

العنبر ابو شقير

العنبر: الهلال سهل مهمتي ٣٨

توقعات بارتفاع المؤشر اليوم ص٢٠

٥٠٠ جندي امريكي وعراقي يقودون "الحربة" ضد الرمادي

رياض سهيل (بغداد) جوزيف حرب (الترجمة)

شن نحو ٥٠٠ جندي امريكي وعراقي عملية عسكرية جديدة امس ضد المتمردين في الرمادي. واعلن الجيش الامريكي ان هذه العملية هي الخامسة ضمن سلسلة عمليات تهدف الى انهاء التمرد في محافظة الانبار وخلق اجواء مناسبة للانتخابات التشريعية ورغم التأكيدات الامريكية بحصول تقدم في مواجهة المسلحين فان دراسة جديدة صدرت عن البنتاجون اكدت ان حركة التمرد قوية وتزداد قوتها كثيرا. (تفاصيل ٣٤،٣٦)

جنود عراقيون خلال تدريباتهم استعدادا للانتخابات التشريعية

صرخة

مرشحة غرفة جدة

بعدما فزتوا
بثقتنا
بعد ما حققتوا الحلم الكبير
ننتظر منكم كثير
من الاماني ..
ننتظر منكم ترى واجب كبير
نحو .. ابناء الوطن
من شباب وشابات
وانتم اللي تدركون
شنهي هي الواجبات

مواطن

افتتاح فرع نسائي بغرفة المدينة

ابتسام المبارك (المدينة المنورة)

يبدأ اليوم العمل في مركز سيدات الاعمال التابع للغرفة التجارية الصناعية بالمدينة . وذكرت المشرفة نسرين قطان انه يوجد نحو ٨٠٠ سجل تجاري باسم سيدات منتسبات للغرفة. (تفاصيل ص ٢١)

ميليس يستقيل بعد تقريره الاخير

زياد عيتاني (بيروت) جوزيف حرب (الترجمة)

اكدت مصادر مطلعة لـ«عكاظ» ان القاضي الالماني ديتليف ميليس سيقدم استقالته عقب تقديم تقريره الاخير ورجحت المصادر ان يخلفه الايرلندي بيتر فيتز جيرالد. (تفاصيل ص٣٣،٣٦)

علاج العمود الفقري والمفاصل
يعلن مركز علاج الطبي وحدة العمود الفقري و المفاصل
عن وصول و إنضمام
الدكتور / طارق طويل
(جامعة كليفلاند - البورد الأمريكي)
لمشاكل وأمراض العمود الفقري و العظام و المفاصل
ولعمليات غسيل الركبة
و الحقن الموضعي للمادة اللزجة لعلاج خشونة الركبة
آلام الرقبة وأسفل الظهر
الإنزلاقات الغضروفية
الروماتيزم و إلتهاب
المفاصل المزمنة
خشونة و تيبس مفصل الركبة
آلام الركبة المزمنة
إصابات الملاعب
لعلاج تيبس العمود الفقري - آلام العمود الفقري (الرقبة وأسفل الظهر)
خدمة من علاج تتناول مشاكلك بصورة مريحة بإستخدام طرق الكايروبراكتك
علاج بلا حدود
مستشفيات ومراكز علاج في الشرق الأوسط
رواد الصحة النوعية
السعودية: جدة ٦٦٤٠٦١٣ - الرياض ٤٦٤٨٨٠٣ - الخبر ٨٩٩٨٠٠٠ - خميس مشيط ٢٢٣٣٢٢٢
مكة المكرمة ٥٥٩١٥٥٥ - المدينة المنورة ٨٢٧٠٤٤٤ - تبوك ٤٢٤٧٧٧٠ - الباحة ٧٢٥٧٠٠٠ - حائل ٥٤٣٣٣٣٢
بريدة ٣٢٦٣٢٠١ - عنيزة ٣٦١٢٥١٧ - الإحساء ٥٣١٢٠٠٠ - نجران ٥٤٣١٠٠٠
الإمارات: أبوظبي ٦٧٦٢٤٤٤ - دبي ٢٩٧٥٥٦٦ - العين ٣٧٥١١٣٣ - قطر الدوحة ٤٤٣٠٠٥٥ - القاهرة ٧٦٠٣٠١٧ - لندن ٢٠٧٠٦٣٧٧٥
موافقة رقم ٢٠/١٥٦٠٢٨ بتاريخ ٢٣-٩-١٤٢٦هـ
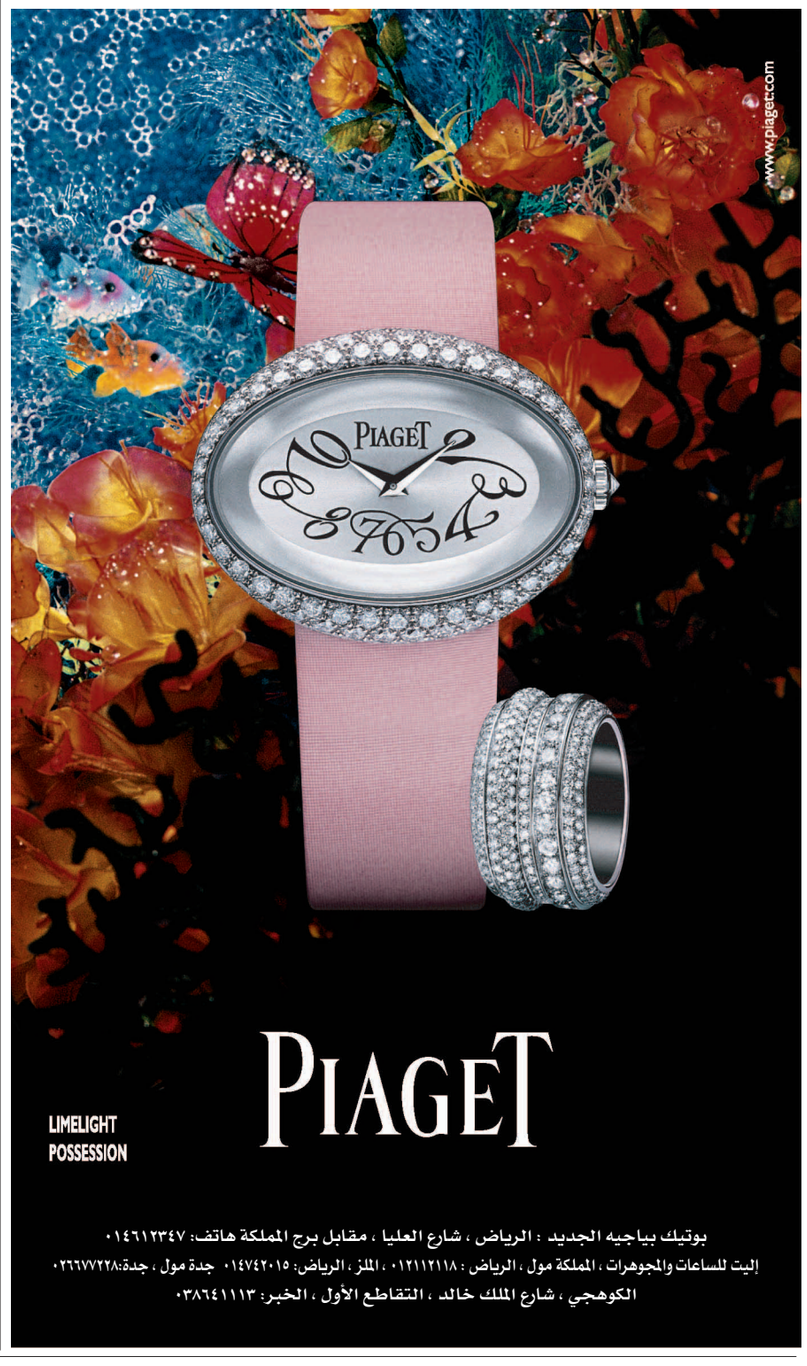
Beauty Alliance
مركز تجميل الطبي
Plastic Surgery Dermatology Tajmeel Medical Center
وحدة السمنة
● برنامج كامل للتخلص من السمنة وأسبابها
● التخلص من دهون الخصر لعلاج مضاعفات السمنة
● برامج علمية متخصصة لعلاج آثار السمنة
(التشققات - الترهلات - السيلوليت)
وحدة الجلدية
● علاج الشيخوخة الجلدية والتهدل وإصلاح كافة الندبات والبقع المستعصية
● التقشير الأزرق ● إزالة الشعر الزائد
● معالجة حب الشباب وآثاره وجميع الأمراض الجلدية
● علاج الميزوثيرابي (حقن الفيتامينات)
لإزالة التجاعيد وإعادة نضارة البشرة
وحدة التجميل
● عمليات تجميل الأنف مع إستخدام أحدث نظام للمحاكاة بالكمبيوتر
● علاج تضخم الثدي عند الرجال
شارع التحلية . غرب طريق المدينة . خلف ماكدونالدز
جدة - هاتف - ٢٨٣٠٠٠٠
موافقة الشعبة التجميلية رقم ٤٣٢/ج بتاريخ ١٤١٢/٥/١١هـ