أين تأكل هذا المساء
تروبيكانا TROPICANA
أفخم مطعم - أشهى مأكولات جنوب شرق آسيا بيجونة
أندونيسية - ماليزية - تايلاندية - صينية
دوام العمل من ١٢.٣٠ - ٣.٣٠ غداء ومن ٧ - ١٢.٣٠ م عشاء
جدة - شارع الملك ت: ٦٦٠٣٩١٤ مركز مصطفى أبو راشد - مقابل بنك الرياض

بسم الله الرحمن الرحيم

عكاظ الأسبوعية

السنة الثلاثون والثلاثون ● العدد ٩٢٦٣ الاثنين ٢٦ جمادى الأولى ١٤١٢ هـ - (١١ القوس بهر ١٣٧٠ هـ.ش) الموافق ٢ ديسمبر ١٩٩١ م ●

OKAZ, Jeddah, Jumad-al-Awwal 26, 1412 Sagitarius 11, 1370) Monday December 2, 1991. No. 9263 — 33 years

صالة ألعاب مغلقة مكيفة
بمركز جدة للتسوق الخالدية
أمان لأولادكم . جلسات عائلية
ولأول مرة بوفيه مفتوح للأطفال
أيام : الأربعاء والخميس والجمعة
الوجيدة في جدة : شارع التحلية . الخالدية

ضمن اتفاق شامل باشراف الأمم المتحدة :

الإفراج عن ٢٥ معتقلاً بجنوب لبنان

خادم الحرمين الشريفين يهنئ زايد وايليسكو ويستقبل جموعا من المواطنين

واس (جدة) :

استقبل خادم الحرمين الشريفين الملك فهد بن عبدالعزيز آل سعود حفظه الله في الديوان الملكي بقصر السلام مساء امس جموعا من المواطنين الذين قدموا للسلام عليه ايده الله .

وحضر الاستقبال اصحاب السمو الملكي الامراء .

وقد تناول الجميع طعام العشاء على مائدة خادم الحرمين الشريفين .

وكان خادم الحرمين الشريفين قد بعث برقية تهنئة لاخيه صاحب السمو الشيخ زايد بن سلطان آل نهيان رئيس دولة الامارات العربية المتحدة الشقيقة بمناسبة ذكرى اليوم الوطني لبلاده .

وقد اعرب خادم الحرمين الشريفين في برقيته باسم شعب وحكومة المملكة العربية السعودية وباسمه شخصيا حفظه الله عن اخلص التهاني الودية واصدق التمنيات الاخوية بموفور الصحة والسعادة لسمو الشيخ زايد بن سلطان آل نهيان ولشعب دولة الامارات العربية المتحدة الشقيقة باستمرار التقدم والازدهار في ظل قيادة سموه الرشيدة .

كما بعث خادم الحرمين الشريفين الملك فهد بن عبدالعزيز آل سعود برقية تهنئة لفخامة الرئيس ايون ايليسكو رئيس جمهورية رومانيا بمناسبة ذكرى اليوم الوطني لبلاده وقد اعرب خادم الحرمين الشريفين في برقيته باسم شعب وحكومة المملكة العربية السعودية وباسمه اليه الله عن اجمل التهاني متمنيا لفخامة الرئيس ايون ايليسكو دوام الصحة ولشعب رومانيا الصديق مزيدا من التقدم والازدهار .

مصدر باكستاني يؤكد لـ « عكاظ » :

فشل الاضراب في كراتشي

اكتشاف قنابل بغارة على مصنع سري

حسين الحجاجي ـ اسلام اباد :

اكد مصدر باكستاني لـ « عكاظ » في اسلام اباد ان الحياة الاقتصادية والتجارية وحركة المرور لم تتاثر بالاضراب الذي دعا اليه حزب الشعب الباكستاني المعارض في كراتشي .

وذكر المصدر ان الاضراب كان فاشلا ويؤكد قوة ومركز الحكومة الائتلافية المشتركة بين الائتلاف الاسلامي وحركة المهاجرين القوميين التي اضعفت مركز حزب الشعب .

وكان حزب الشعب الباكستاني قد دعا للاضراب بمناسبة مرور ٢٠ عاما على تأسيسه وذلك في محاولة منه لاثبات ان دور المعارض فعال ولاختبار مدى شعبيته .

وقد اشارت الصحف الباكستانية الى انه كانت هناك محاولات من قبل المعارضة لفرض الاضراب بالقوة الا انه لم يلق استجابة .

والمعروف ان حركة المهاجرين القوميين اصبحت هي القوة المؤثرة وتكاد تكون المسيطرة على الحالة السياسية في مدينة كراتشي ويكفي توضيحا لقوتها انها حصلت على اغلب المقاعد في مدينة كراتشي الكبرى في انتخابات ١٩٨٨/١٩٩٠ م

ومن جانب اخر ذكر مسئول حكومي امس ان الشرطة الباكستانية اكتشفت ٢٠٠ قنبلة محلية الصنع ومعدات لصنع القنابل عندما اغارت على مصنع سري في كراتشي .

والقى القبض على شخصين في عملية المداهمة التي وقعت امس الاول السبت وقبض على الثالث وهو يحاول نقل بعض القنابل في سيارة .

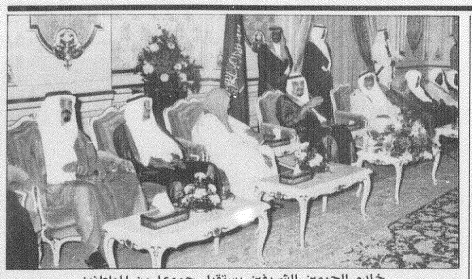

خادم الحرمين الشريفين يستقبل جموعا من المواطنين

اطلاق رهينة امريكي اليوم والباقي خلال اسبوع

فيصل قواص ـ مؤمن زين (بيروت ـ جنوب لبنان):

وصل الى بيروت مساء امس الـ ٢٥ معتقلا الذين اطلقت اسرائيل سراحهم من سجن الخيام في اعقاب اعلان منظمة (العدالة الثورية) انها ستطلق سراح الرهينة الامريكي جوزيف سيسبيبو في غضون ٤٨ ساعة وانه تم التوصل لاتفاق شامل باشراف الامم المتحدة للافراج عن الرهائن الغربيين والمعتقلين العرب المحتجزين في اسرائيل .

وكانت اسرائيل قد افرجت امس عن ٢٥ معتقلا وسمح لاربعة من المعتقلين المفرج عنهم في الشريط الحدودي المحتل بينما غادر الباقون المنطقة عائدين الى بيروت وقد تابعت « عكاظ » رحلة المفرج عنهم في العودة الى بيروت حيث اكدوا انهم تعرضوا للتعذيب خلال فترة اعتقالهم .

في غضون ذلك قال مسئول رفيع المستوى بوزارة الخارجية السورية لوكالة رويتر نحن نتوقع الافراج غدا (اليوم) عن الرهينة الامريكي جوزيف سيسبيبو، وتتوقع اطلاق باقي الرهائن الامريكيين بنهاية الاسبوع « موضحا ان « نهاية الاسبوع تعني يوم الاحد القادم ».

وعلم من مصدر امريكي في دمشق امس ان سيسبيبو سيطلق سراحه اليوم.

(طالع ص ٩)

بانتظار نتائج « العمل في الكواليس » لاستئناف الثنائية :

واشنطن تتجنب الرد على قرار اسرائيل

عكاظ (القاهرة ـ عمان ـ بيروت):

تجنبت الحكومة الامريكية الرد امس على قرار اسرائيل بعدم التوجه الى واشنطن الاربعاء القادم للمشاركة في المفاوضات الثنائية مع العرب كما وجهت اليها الدعوة بذلك. واعتبر مسئول في وزارة الخارجية الامريكية فيما اوردته فرانس برس من واشنطن ان الحكومة ستنتظر على الارجح ٢٤ ساعة لتعطي نفسها الوقت « للعمل في الكواليس » قبل الرد على قرار اسرائيل بعدم ارسال مفاوضيها الا في ٩ ديسمبر وهو الامر الذي اكدته حكومتها امس.

في غضون ذلك استمرت الجهود التسييسية لتوحيد الموقف العربي في المباحثات وفي هذا الاطار اجرى الرئيس المصري حسني مبارك مباحثات في القاهرة مع ياسر عرفات رئيس اللجنة التنفيذية لمنظمة التحرير الفلسطينية الذي وصل في وقت لاحق الى عمان وتباحث مع العاهل الاردني الملك حسين. وكشف النقاب في تونس امس عن ان عرفات اجتمع الليلة قبل الماضية في تونس مع الدكتور رفعت الاسد نائب الرئيس السوري.

من جهة ثانية صرح نبيل شعث المستشار السياسي لعرفات لوكالة فرانس برس امس بان ست شخصيات من فلسطيني الخارج من المقربين ترافق الوفد الفلسطيني الى واشنطن لاتزال تنتظر ردا من وزارة الخارجية الامريكية على طلبها الحصول على تأشيرة دخول.

في بيروت اعلن امس عن تشكيل الوفد اللبناني للمحادثات ويرأسه الامين العام لوزارة الخارجية السفير سهيل شماس.

(مزيد من التفاصيل ص ٩)

الشيخ زايد وسمو ولي العهد يستعرضان الأحداث العربية والاسلامية

واس ـ ابوظبي . الرياض :

قام صاحب السمو الشيخ زايد بن سلطان آل نهيان رئيس دولة الامارات العربية المتحدة الشقيقة بعد عصر امس بزيارة لصاحب السمو الملكي الامير عبدالله بن عبدالعزيز ولي العهد ونائب رئيس مجلس الوزراء ورئيس الحرس الوطني بمقر اقامة سموه بقصر الضيافة في ابوظبي حيث عقدا اجتماعا .

وحضر الاجتماع الوفد المرافق لسمو ولي العهد وجرى خلال الاجتماع تبادل الاحاديث الودية واستعراض اهم الاحداث على الساحتين العربية والاسلامية .

وكان صاحب السمو الملكي الامير عبدالله ابن عبدالعزيز قد وصل بحفظ الله ورعايته بعد ظهر امس الى ابوظبي في زيارة رسمية لدولة الامارات العربية المتحدة الشقيقة بدعوة من اخيه صاحب السمو الشيخ زايد بن سلطان آل نهيان رئيس دولة الامارات العربية المتحدة .

وكان في مقدمة مستقبلي سموه سمو الشيخ خليفة بن زايد آل نهيان ولي العهد نائب القائد الاعلى للقوات المسلحة والشيخ سلطان بن زايد آل نهيان نائب رئيس مجلس الوزراء ورئيس بعثة الشرف المرافقة لسموه الكريم .

« طالع ص ٤

الحريمل يتحدث لـ (عكاظ) والشيخ زايد في اليوم الوطني للامارات :

اتحاد الامارات حصيلة ارادة جماعية وتكاتف أخوي

سعود المصيبيح ـ ابو ظبي :

تحتفل دولة الامارات العربية المتحدة الشقيقة اليوم بالذكرى العشرين لليوم الوطني لها . وبهذه المناسبة يشرف صاحب السمو الشيخ زايد بن سلطان رئيس دولة الامارات العربية العرض العسكري الكبير الذي يقام بهذه المناسبة .

كما ألقى سمو الشيخ زايد كلمة امس اكد فيها ان اتحاد دولة الامارات العربية قد قام على دعائم راسخة تزداد متانة مع كل يوم لانها حصيلة ارادة جماعية وتكاتف اخوي وترابط اسري وايمان بعظم المسئولية .

وبهذه المناسبة اشاد السفير عيسى خلفان الحريمل سفير دولة الامارات لدى المملكة بالعلاقات الاخوية الوثيقة التي تربط الامارات بالمملكة .

كما ألقى السفير الضوء على النهضة الشاملة التي حققتها دولة الامارات في كل المجالات التنموية عبر العشرين عاما الماضية وابرز مقومات السياسة الخارجية لدولة الامارات كما اشاد بانجازات مجلس التعاون الخليجي في مسيرته المشتركة .

(مزيد من التفاصيل ص ٨ ـ ٩)

مفتشون يعثرون على معدات لصنع قنابل كيماوية في العراق

رويتر ـ ا. ف. ب (المنامة):

قال مفتشون تابعون للامم المتحدة امس بعد عودتهم من العراق انهم عثروا على معدات لصنع قنابل كيماوية في زيارة مفاجئة لمصنع للسكر ومصانع « لم يعلن عنها لصواريخ سكود في مخزن لتخزين الذخيرة. وقد غادر المنامة امس فريق جديد من خبراء البالستية التابعين للامم المتحدة متوجها الى العراق حيث من المقرر ان يواصل الفريق تفتيش المواقع العسكرية.

اطلاق النار على اسرئيليين

ق . ن . ا ـ « عمان » :

اعلن الراديو الاسرائيلي انه تم امس اطلاق النار على حشدي اسرائيلي قرب قرية عين سينيا قضاء رام الله بالضفة الغربية . كما اطلق النار على سيارتهما بمدينة البيره واصيب بجروح خطيرة .

وقال الراديو ان القوات الاسرائيلية فرضت على الفور حظر التجول في مدينتي رام الله والبيره .

الغايد لـ « عكاظ » :

قمة داكار فرصة تاريخية للتقييم ومعالجة قضايا الأمة

محمد عبده عداوي ـ جدة :

اكد معالي الدكتور حامد الغايد الامين العام لمنظمة المؤتمر الاسلامي ان مؤتمر القمة الاسلامي الذي سيعقد في داكار يكتسب اهمية كبيرة .

وقال في حديث لـ « عكاظ » ان هذا المؤتمر يوفر فرصة تاريخية للامة الاسلامية لتقييم حصيلة السنوات الاربعة التي تلت موعد انعقاد القمة الاسلامية الخامسة في يناير عام ١٩٨٧ في الكويت .

وذكر انه بدون هذا التقييم لا يمكن ان تنطلق من جديد في العمل الاسلامي المشترك .

واضاف ان قادة الدول الاسلامية سينظرون في احوال الامة الاسلامية ويعطون توجيهاتهم من اجل معالجة المشاكل العديدة التي يعاني منها العالم الاسلامي .

وذكر انه من الضروري ان تخرج هذه القمة بقرارات حاسمة وعملية تكون في مستوى تطلعات الامة الاسلامية التي تعيش تحولات عميقة هذه الايام .

وحول انعقاد القمة في افريقيا قال معاليه : ان افريقيا جزء من جسد الكيان الاسلامي وان كل ما يشغل امة يحتل المساحة الكبيرة من نفس افريقيا .

العثور على جثة شرطي جزائري اصيب برصاصة

رويتر ق . ن . ا (الجزائر)

قال راديو الجزائر امس انه تم العثور في بلدة ميراد الغربية على جثة متحللة لرجل شرطة جزائري قتل بعد ان اصيب برصاصة في رأسه. ولم يذكر الراديو متى تم العثور على الجثة ولكنه قال ان الرجل كان مفقودا منذ فترة وتقع ميراد بالقرب من مدينة تيبسة الساحلية التي تبعد حوالي ٧٠ كيلو متراً عن الجزائر العاصمة.

على صعيد آخر قدم نحو ٨٠ نائبا اعضاء في المجلس الشعبي الوطني الجزائري (البرلمان) الحالي ترشيحاتهم للانتخابات التشريعية المقرر اجراؤها في ٢٦ ديسمبر الحالي . واعلن اعضاء المجلس النقابي لجامعة الجزائر ان الاضراب الحالي لاساتذة وعمال الجامعة سيتواصل « ما لم تحظ مطالبهم باجابات مقنعة من قبل الجهات المعنية مثل رئاسة الحكومة ووزارة الجامعات .

الأسبوعية

معركة شامير الخاسرة

يواصل اسحاق شامير رئيس الوزراء الاسرائيلي قضيته الخاسرة بطلب تأجيل مفاوضات السلام خمسة ايام عن موعدها المقرر بعد غد الاربعاء .. ورغم ما جليه شامير على نفسه من سخط واستياء دولي وتهكم وسخرية داخليا الا ان دافع المكابرة والعناد في داخله جعله يواصل التشبث بهذا التأجيل الذي لا معنى له ولا مبرر سوى محاولات التعطيل وتمرير الوقت والرفض لمجرد الرفض .

وما يخشاه شامير في مفاوضات الاربعاء سيجده حتما في مفاوضات الاثنين التالي الذي يصر عليه لان حقائق قضية السلام لا تتغير من يوم لاخر ولكن شامير يخسر الكثير عندما يكشف عن مواقفه وافكاره ويفضح نواياه أمام العالم .

اما آخر ما يتذرع به شامير من مناسبات يهودية واعياد ، فلا شك انها ذرائع واهية اخرى كتلك التي ترك بها مؤتمر مدريد للسلام ، وحتى لو كانت هناك مناسبات يهودية ، فالانسانية لا تعرف اي ديانة سماوية حتى اليوم ترفض السلام وتطلب وقف جهود تبحث عن السلام وتسعى لتحقيقه .. بل الادعى ان تكون هذه المناسبات حافزا للاستمرار في البحث عن السلام الذي تحض عليه كل الاديان والكتب السماوية الا تلك الخرافات والتحريفات والتخريجات التي تخرج بها الصهيونية لتبرر القتل والتوسع والعدوان باسم الاديان وهي منها براء .

ان شامير سيخسر قضيته بلا شك حتى لو تأجلت المفاوضات لايام .. فلا مهرب من حصار السلام .. ولكن مواجهة المكابرة الاسرائيلية حتى في هذه الامور الشكلية الصغيرة أمر واجب وحتمي كرمز واشارة واضحة لعدم الانصياع للمحاولات الاسرائيلية من أجل وأد عملية السلام برمتها والاستمرار في فرض الشروط والمطالب التي تفرغها من مضمونها .

والآن وقبل ساعات من الموعد المقرر لاجراء هذه المفاوضات فان عودة شامير الى تشدده بعد ايحاء متكرر بامكانية التراجع يتطلب في المقابل حزماً بنفس القدر وبنفس القوة من كل الاطراف المعنية بعملية السلام .. فلا يجب ان يسمح لشامير بأن يفرض ارادته على العالم كله حتى لو كان ما يقاتل من أجله مسالة تأجيل زمني لا يقدم ولا يؤخر لأن الرسالة يجب أن تصل الى شامير وأمثاله ومؤيديه ، واضحة لا لبس فيها وهي انه لا يدبل عن السلام العادل ولا مهرب من متطلباته اراد المتطرفون اليهود ذلك أم رفضوا .

حالياً
معرض الأسبوع التجاري
بلجيكا
بالمملكة العربية السعودية
من ٣٠ نوفمبر وحتى ٤ ديسمبر ١٩٩١م
(الموافق ٢٤ ـ ٢٨ جمادى الأولى ١٤١٢ هـ)
بفندق الفاوموليدي إن بجدة
من خلال لقاءات العمل مع شركات من أكبر عاشر دولة مصدرة في العالم، حيث ستقوم ثلاثون شركة بعرض منتجاتها وخدماتها في مجالات البيت المثالي والأزياء والمنسوجات والزراعة والأدوات الكيماوية والرعاية الصحية والمعدات الصناعية وقطع غيار السيارات والخدمات البنكية.
إذا كان مجال تخصصك أحد هذه المجالات، لا تدع هذه الفرصة تفوتك للتعرف على شريك تجاري مناسب لك وكذلك مشاهدة روائع بلجيكا في المملكة العربية السعودية

بطاقة التسجيل للأسبوع التجاري عن المنتجات البلجيكية
نعم سنحضر الأسبوع التجاري البلجيكي
لا لن نحضر ـ نرجو موافاتنا بمعلومات عن الشركات المشاركة بنفس نشاط شركتنا
لا لن نحضر ـ نرجو بموافاتنا بمعلومات عن الصناعة البلجيكية
اسم الشركة .....
الاسم: .....
الوظيفة: .....
صندوق البريد: .....
المدينة: .....
الرمز البريدي .....
رقم التليفون: .....
التلكس: .....
الفاكس: .....
نشاط الشركة: .....
نرجو الإشارة إلى اهتماماتكم بالمجالات التالية:
الأثاث المنزلي والديكور الداخلي
الأزياء والاكسسوارات
الأقمشة والمنسوجات
المعدات والمنتجات الزراعية
العناية الصحية
الأجهزة الصناعية
قطع غيار وإكسسوارات السيارات
المنتجات الكيمائية
خدمات بنكية
منتجات أخرى
يرجى ملء هذه الاستمارة وإرسالها بالبريد مع إرفاق بطاقتكم التعريفية (كارت الزيارة) إلى العنوان التالي:
القنصلية العامة لبلجيكا ص.ب ٢٩٠ جدة ٢١٤١١ ـ فاكس: ٦٥١٤١١٢ (٠٢)
لمزيد من المعلومات يرجى الاتصال:
القسم التجاري البلجيكي: جدة ت: ٦٥١٣٩٢ (٠٢) ـ الرياض: ٤٨٢٨٨٨ (٠١)

للإيجار
شقق فاخرة
مفروشة وغير مفروشة
للاستعلام/ت: ٦٨٢٢٢٣٤
٦٨٣٢٩١١ جدة

لنبقي على الأشياء جديدة
٢٥ سنة
أدوات صحية ـ مطابخ ـ إنارة
مجموعة الفدا
الرياض ٤٠٢٣٨١١ جدة ٦٦٧٢٠٤٠ الدمام ٨٢٦٦٤٠٣
AL FADA