بسم الله الرحمن الرحيم

عكاظ

OKAZ

جريدة سياسية اجتماعية يومية

المدير العام
اياد امين مدني

رئيس التحرير
هاشم عبده هاشم

٢٢ صفحة

○ السنة السادسة والثلاثون ـ العدد ١٠٤٤٧ الثلاثاء
٢٠ شوال ١٤١٥ هـ الموافق ٢١ مارس ١٩٩٥م ○

الثلاثاء

SHAWWAL 20 1415H, TUESDAY,
MARCH 21, 1995G. No: 10447

رياض

خادم الحرمين الشريفين يتبادل الأحاديث الودية مع الرئيس اليمني

السعودية ـ الرياض:

تلقى خادم الحرمين الشريفين الملك فهد بن عبدالعزيز آل سعود ـ حفظه الله ـ امس اتصالا هاتفيا من أخيه سيادة الرئيس علي عبدالله صالح رئيس الجمهورية اليمنية. وجرى خلال الاتصال تبادل الاحاديث الودية حول العلاقات الاخوية وتأكيد البلدين على استمرارها ونموها بما يخدم مصالح الشعبين الشقيقين ويحقق للمنطقة المزيد من الامن والاستقرار.

سمو ولي العهد وسمو النائب الثاني استقبلاه.. وصباح الاحمد:

الكويت تقدر للمملكة مواقفها المبدئية الثابتة

السعودية ـ الرياض:

استقبل صاحب السمو الملكي الامير عبدالله بن عبدالعزيز ولي العهد نائب رئيس مجلس الوزراء رئيس الحرس الوطني في مكتب سموه بالديوان الملكي بقصر اليمامة بعد ظهر امس سمو الشيخ صباح الاحمد الجابر الصباح النائب الاول لرئيس مجلس الوزراء ووزير الخارجية بدولة الكويت الشقيقة. وحضر الاستقبال معالي المستشار في ديوان سمو ولي العهد الاستاذ عبدالمحسن بن عبدالعزيز التويجري وسفير دولة الكويت المعين لدى المملكة الشيخ صباح خالد الصباح. كما استقبل صاحب السمو الملكي الامير سلطان بن عبدالعزيز النائب الثاني لرئيس مجلس الوزراء ووزير الدفاع والطيران والمفتش العام في قصر سموه بالرياض بعد ظهر امس الشيخ صباح الاحمد الجابر الصباح النائب الاول لرئيس مجلس الوزراء ووزير الخارجية بدولة الكويت. وقد تم خلال الاستقبال بحث عدد من الموضوعات التي تهم البلدين الشقيقين. وحضر اللقاء السفير الكويتي لدى المملكة الشيخ صباح خالد الحمد الصباح. واعرب الشيخ صباح الاحمد عن شكر وتقدير بلاده للمملكة بقيادة خادم الحرمين الشريفين الملك فهد بن عبدالعزيز آل سعود حفظه الله على مواقفها المبدئية الثابتة مع دولة الكويت.

مزيد من التفاصيل ص١٢

برئاسة خادم الحرمين الشريفين: مجلس الوزراء صادق على مذكرة التفاهم

تنفيذ العراق التام لكافة القرارات اساس لتعزيز الامن والاستقرار في المنطقة

السعودية ـ الرياض:

برئاسة خادم الحرمين الشريفين الملك فهد بن عبدالعزيز آل سعود عقد مجلس الوزراء جلسته الاسبوعية بعد ظهر امس في قصر اليمامة بمدينة الرياض.

وقد صادق مجلس الوزراء على مذكرة التفاهم السعودية اليمنية المشتملة على قرار مجلس الشورى المتضمن الموافقة على مذكرة التفاهم وصدر قرار مجلس الوزراء والمرسوم الملكي اللازمان للموافقة والتصديق عليها.

وكان المجلس قد استمع في بداية جلسة امس الى خادم الحرمين الشريفين يحفظه الله في حديث شامل لابرز المستجدات التي شملت مختلف قضايا الساعة على مختلف الاصعدة ورؤية المملكة ومواقفها تجاه تلك المستجدات في منطقة الشرق الاوسط خاصة وبصفة عامة ماتبذله المملكة من جهود تهدف الى تحقيق السلام والاستقرار.

وفي هذا الاطار اطلع المجلس على مذكرة التفاهم السعودية اليمنية التي توصلت اليها المملكة والجمهورية اليمنية اثر المفاوضات التي تمت بين الجانبين وتوجت بتوقيع مذكرة التفاهم هذه بين البلدين الشقيقين في مكة المكرمة ليلة السابع والعشرين من شهر رمضان المبارك والتي جاءت تاكيدا وتعزيزا للروابط والعلاقات الاخوية وحسن الجوار بين الحكومتين والشعبين الشقيقين.

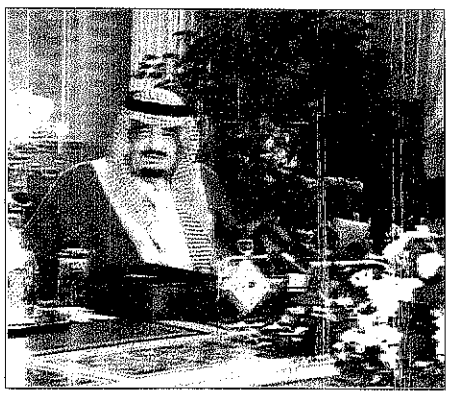
خادم الحرمين الشريفين يرأس جلسة مجلس الوزراء امس

واطلع خادم الحرمين الشريفين الملك فهد المجلس على حصيلة المشاورات والاتصالات التي جرت مؤخرا بينه وبين عدد من قادة الدول الشقيقة والصديقة ومن خلال مبعوثيهم الذين زاروا المملكة.

وفي هذا السياق اشير الى زيارة صاحب السمو الملكي الامير سعود الفيصل وزير الخارجية لواشنطن ولقائه فخامة الرئيس بيل كلينتون يحمل رسالة شخصية من خادم الحرمين الشريفين لفخامته ومن ثم زيارة سموه اللاحقة لدمشق.

وقد تلا ذلك زيارة وزير الخارجية الامريكية وارن كريستوفر للمنطقة وعقده اجتماعا في جدة مع وزراء خارجية دول مجلس التعاون الخليجي والتي اعرب خادم الحرمين الشريفين ايده الله عن امله في ان تحقق كافة هذه الجهود الرامية الى دفع عملية السلام في الشرق الاوسط اهدافها الخيرة التي تتطلع اليها شعوب المنطقة وان تساعد على استتباب الامن والاستقرار بما في ذلك تنفيذ قرارات مجلس الامن الخاصة بالحظر على العراق بعد ان اشار معالي وزير الدفاع الامريكي خلال زيارته الى ان العراق اعاد بناء كثير من قواته العسكرية ومؤسساته البيولوجية ولذلك فان تنفيذ العراق التام لكافة قرارات مجلس الامن يعتبر أساسا لتعزيز الامن والاستقرار في المنطقة من جهة ثانية اكد مجلس الوزراء مواقف المملكة حول مادار في الاعلان وبرنامج العمل الصادرين عن مؤتمر القمة العالمي للتنمية الاجتماعية وهو تمسك المملكة بالشريعة الاسلامية وقيمها الثقافية وموروثاتها الحضارية وكذلك تمسكها باعلان القاهرة لحقوق الانسان في الاسلام الصادر عن منظمة المؤتمر الاسلامي عام ١٩٩٠م مع تحفظ المملكة على اي جزء من اعلان كوبنهاجن للتنمية الاجتماعية او برنامج العمل مما يتعارض او لاينسجم مع الشريعة الاسلامية وقيمنا وعاداتنا وان المملكة لن تلتزم بتطبيقه او العمل به.

وقد اشاد خادم الحرمين الشريفين في ختام الجلسة بالتقدم والتطور في مجال المشاريع الصناعية سواء ماكان منها في المملكة أو المشتركة وذلك لما فيه خير مواطني دول مجلس التعاون.

مزيد من التفاصيل ص٣

عكاظ اليوم

مسئوليات هامة لهيئة التحقيق و الادعاء «ص٢»

الامير سلمان

١,٢ مليون مصري بالمملكة يتمتعون برعاية كريمة «ص٥»

كامبوس — العويران

كامبوس يدرب المنتخب القطري والعويران يعود للشباب

«الصفحات الرياضية»

اختتام مسابقة القرآن الكريم غداً «ص٢٠»

أسعار الأسهم المحلية تتراجع «ص١٨»

● نجيب الزامل «ص٩»
● مازن بليلة «ص٩»
● عبدالله الفوزان «ص٥»
● طلال بنان «ص١١»
● روبرت برانجر «ص١١»
● الجوهرة العنقري «ص٢»

الامير بدر لـ «عكاظ»:

رعاية المليك ودعم سمو ولي العهد وراء مكانة «الجنادرية»

عبدالله العريفج ـ الرياض:

اكد صاحب السمو الملكي الامير بدر بن عبدالعزيز نائب رئيس الحرس الوطني ورئيس اللجنة العليا للمهرجان الوطني للتراث والثقافة «الجنادرية» في حديث خاص لـ «عكاظ» ان الرعاية الكريمة التي يوليها خادم الحرمين الشريفين ودعم سمو ولي العهد الكبير والمتواصل يقفان وراء المكانة الكبيرة التي وصل اليها المهرجان كأكبر حدث ثقافي وتراثي عربي. ان لم يكن على مستوى العالم الاسلامي. واوضح سموه بمناسبة انطلاق فعاليات المهرجان في عامه العاشر غداً تحت رعاية خادم الحرمين الشريفين ان هذه الانطلاقة تجسد خلاصة جهد وعطاء متكاملين يعكسان الدور الكبير الذي يقوم به الحرس الوطني بتوجيه من سمو ولي العهد كمؤسسة تعنى بالانسان اولا واخيرا. واوضح سمو الامير بدر بن عبدالعزيز ان مهرجان هذا العام شهد العديد من التجديد واضافة تغييرات عديدة ابرزها مشروع تغطية صالة العروض الشعبية لتكون صالة مغلقة. واوضح سموه انه منذ تقرر ان يقوم الحرس الوطني بتنظيم هذا المهرجان من منطلق ان التسلح بالوعي والعلم ونشر الثقافة بين افراد المجتمع يمثل سدا وسابقاً للتسلح بالأسلحة الحديثة وقد كان للحرس الوطني شرف القيام بهذا الدور الريادي الكبير.

«تفاصيل ص٢١»

اطلاق غاز سام في مترو طوكيو يقتل ٦ ويصيب ٣٥٠٠.. وسيول بصعيد مصر

وكالات ـ طوكيو ـ القاهرة

لقى ستة اشخاص مصرعهم ونقل نحو ٣٥٠٠ الى المستشفيات للمعالجة بعد استنشاق غاز سام تم تسريبه في محطات مترو الانفاق المزدحمة في طوكيو امس بهدف قتل عدد كبير من الاشخاص.. وقد نزل مئات المحقنين الى شوارع طوكيو بحثا عن اي ادلة تؤدي الى معرفة من اطلقوا غاز الاعصاب. ولم يعلن احد حتى الآن مسئوليته عما وصفه المسئولون بانه جريمة قتل عشوائية متعمدة.

وفي اسيوط بصعيد مصر قال مسئولون ان السيول التي اجتاحت صعيد مصر اودت بحياة تسعة اشخاص ودمرت مايزيد على ٥٠٠ منزل.

ركاب قطار المترو في طوكيو ينتظرون الاسعافات الطبية بعد اصابتهم بالتسمم اثر تنشقهم غازا سما في ١٥ محطة، مما ادى الى مقتل ٦ اشخاص واصابة اكثر من ٣٥٠٠. (عكاظ ـ الفرنسية)

تفاصيل ص١٢

نقل السلطة مؤجل.. والمتحدث الاعلامي لحركة طالبان لـ «عكاظ»:

نقدر دعم الملك فهد للقضية الافغانية

فهيم الحامد ـ هاتفيا ـ كابول:

اكد مصدر المستيري مبعوث الامم المتحدة الخاص الى افغانستان مساء امس في اسلام اباد انه تقرر تأجيل عملية نقل السلطة في افغانستان لمدة اسبوعين نظرا لان بعثة المنظمة الدولية في البلاد لم تتمكن بعد من وضع الآلية الجديدة لنقل السلطة.

وقال المستيري ان الرئيس الافغاني برهان الدين رباني ابدى استعداده للتخلي في الموعد المقرر لذلك وهو اليوم ولكن بعثة الامم المتحدة لم تتمكن بعد من وضع الآلية الخاصة بنقل السلطة. واشار السفير الدولي الى انه سيتوجه الى كابول في الاسبوع القادم لاقناع الفصائل الافغانية المتناحرة بوقف اطلاق النار ومساندة جهوده الرامية لاعادة السلام الى افغانستان. وقد تضاربت الانباء امس حول المعارك الدائرة، ونفت حركة طالبان انها سيطرت امس على قاعدة شينداد الجوية غرب افغانستان ولم يتسن الحصول على أي تأكيد من مصادر مستقلة حتى مساء امس. واوضحت مصادر افغانية لـ«عكاظ» ان القوات الحكومية التابعة للرئيس رباني احكمت سيطرتها على منطقة شاراسياب فيما قالت مصادر في حركة طالبان لـ«عكاظ» ان القتال مازال مستمرا في شاراسياب من جانبه نوه المولوي محمد معصوم المتحدث الاعلامي لحركة طالبان في حديث لـ «عكاظ» بجهود خادم الحرمين الشريفين لدعم القضية الافغانية وقال المولوي معصوم ان لخادم الحرمين الشريفين جهودا بيضاء لحل الخلافات الافغانية. وعبر عن دعمه وتاييده لجهود منظمة المؤتمر الاسلامي لاعادة الامن والسلام في افغانستان.

«نص الحديث ص١١»

لقاء عماني اسرائيلي مرتقب في القاهرة

المصرية ـ القاهرة

ذكرت مصادر دبلوماسية في القاهرة ان لقاء سيتم ظهر اليوم بالقاهرة بين السيد يوسف بن علوي بن عبدالله وزير الدولة العماني للشئون الخارجية الذي وصل الى القاهرة امس لحضور اجتماعات المجلس الوزاري للجامعة العربية ويوسي بيلين نائب وزير الخارجية الاسرائيلي الذي وصل صباح اليوم.

ويذكر ان اللقاء المرتقب بين الوزيرين العماني والاسرائيلي هو الثاني بينهما اذ تم اللقاء الاول في مسقط. واضافت المصادر الدبلوماسية ان المسئول الاسرائيلي سيحضر خصيصا الى القاهرة لهذا اللقاء الذي وصفته بانه على درجة عالية من الاهمية.

سعود الفيصل لـ «عكاظ»: نبارك ترحيب قطر بالوساطة

المجلس الوزاري مطالبة العراق بتنفيذ القرارات

عبدالله العريفج ـ الرياض:

طالب وزراء خارجية مجلس التعاون لدول الخليج العربية في ختام اعمال دورتهم الرابعة والخمسين العراق بضرورة استكمال تنفيذ قرارات الشرعية الدولية ذات الصلة بحدوانه على الكويت.. وقدر المجلس الوزاري الخليجي للدول الاعضاء في مجلس الامن مواقفها الايجابية الهادفة الى التنفيذ التام لكافة قرارات الشرعية الدولية اسهاما منها في ارساء الأسس الراسخة للامن والاستقرار الاقليمي والدولي. وفيما يتعلق باحتلال ايران للجزر الاماراتية الثلاث. عبر عبدالله بن زيد وزراء خارجية مجلس التعاون الخليجي عن اسفه البالغ لعدم تجاوب جمهورية ايران الاسلامية مع الدعوات المتكررة لدولة الامارات للوصول الى حل هذه القضية بالوسائل السلمية. كما عبر عن القلق من اقدام الحكومة الايرانية على اتخاذ اجراءات ترمي الى تكريس احتلالها للجزر الثلاث. وجدد المجلس موقفه الثابت بمساندة الامارات وتأكيد سيادتها على جزرها ودعا ايران الى القبول باحالة الخلاف الى محكمة العدل الدولية. وفي تصريحات خاصة لـ «عكاظ» اكد معالي وزير خارجية قطر ان بلاده ترحب بمساعي خادم الحرمين الشريفين الخيرة وترحب باستمرار مساعي الوساطة السعودية لحل الخلاف الحدودي وسحب القضية من محكمة العدل الدولية متى وجد حل لهذا الخلاف. ومن جهته بارك سمو الملكي الامير سعود الفيصل وزير الخارجية تصريحات وزير الخارجية القطري وقال انني ابارك لمعاليه هذا الموقف

«تفاصيل ص١٣»

الشيخ المالك لـ «عكاظ»:

ديوان المظالم يعين أمينى تفليسة للاجهوري

عبدالله الطياري ـ جدة:

قررت الدائرة المختصة بديوان المظالم اعفاء مصفي الاجهوري محمد عبداللطيف العمري من مهام منصبه بناء على طلبه وتعيين مكتب المحامي عباس غزاوي ونبيل محمد قطب امينى تفليسة لشركة الاجهوري. اكد ذلك لـ «عكاظ» معالي الشيخ منصور المالك نائب رئيس ديوان المظالم الذي أعرب عن امله ان يتم الانتهاء من القضية في اسرع وقت ممكن. واهاب معاليه بالاجهوري ان يتعاون مع امينى التفليسة ويبذل جهده لسداد ما عليه من ديون واعطاء كل ذي حق حقه ابراءً لذمته. وتعليقا على ما ذكره الاجهوري بان اصوله وممتلكاته من اراضي وأملاك في المملكة واسبانيا تتجاوز قيمتها ٦٠٨ ملايين دولار وان حقوق الدائنين لديه تبلغ ٢٠٠ مليون دولار. قال الشيخ المالك «نتمنى ان تتجاوز اصوله وأملاكه ١٠ اضعاف مما هي عليه فنحن لا نطالب الا الكشف عما عنده من اموال وأملاك لانهاء القضية ورد حقوق الدائنين..

«تفاصيل ص١٥»

بيري: المملكة جزيرة من الاستقرار

زاهر المغلوث ـ السعودية ـ الرياض ـ الوكالات ـ الكويت:

وصف وزير الدفاع الامريكي ويليام بيري المملكة بقيادة خادم الحرمين الشريفين الملك فهد بن عبدالعزيز آل سعود بأنها جزيرة من الاستقرار في بحر من الاضطراب.

واكد في مؤتمر صحافي عقده في قصر المؤتمرات بمدينة الرياض صباح امس قبل مغادرته الى الكويت عزم الولايات المتحدة على ابقاء منطقة الخليج آمنة ومستقرة. واشار الى انه وجه الدعوة لصاحب السمو الملكي الامير سلطان بن عبدالعزيز النائب الثاني لرئيس مجلس الوزراء وزير الدفاع والطيران والمفتش العام. لزيارة واشنطن في الصيف المقبل وقد رحب سموه بذلك وقبل الدعوة. واوضح ان النظام العراقي لم يطبق جميع قرارات الامم المتحدة مشيرا الى انه يستخدم العائدات النفطية لتطوير الآلة العسكرية وليس لسد حاجات الشعب وانه يبني مقرات ومجمعات عسكرية وقصورا خاصة لصدام حسين من هذه العائدات. وشكك الوزير الامريكي في نوايا ايران من انشاء مفاعلات نووية وصرفها الاموال في هذا المجال. مؤكدا ان طهران تشكل تهديدا محتملا للخليج. لكنه اضاف نحن نراقب الجنود الايرانية في الجزر الاماراتية باهتمام كبير واذا تجاوزت هذه الجنود المعدلات الحالية فان ذلك سيكون مصدر قلق لنا. هذا وقد غادر بيري الرياض بعد زيارة للمملكة دامت يومين وقد استقبل امير دولة الكويت سمو الشيخ جابر الاحمد الصباح امس وزير الدفاع الامريكي الذي يزور الكويت حاليا. وكان بيري قد قال في مؤتمر صحفي خلال زيارته امس لقاعدة جابر الاحمد الجوية ان الكويت والولايات المتحدة اتفقتا على الحاجة الى تعزيز دفاعات الخليج في مواجهة العراق وايران وذكر بيري ان واشنطن حصلت على اذن من قطر لتنشر فيها معدات عسكرية كافية للواء امريكي.

كلينتون يؤيد العملية التركية بشمال العراق

وكالات ـ عواصم
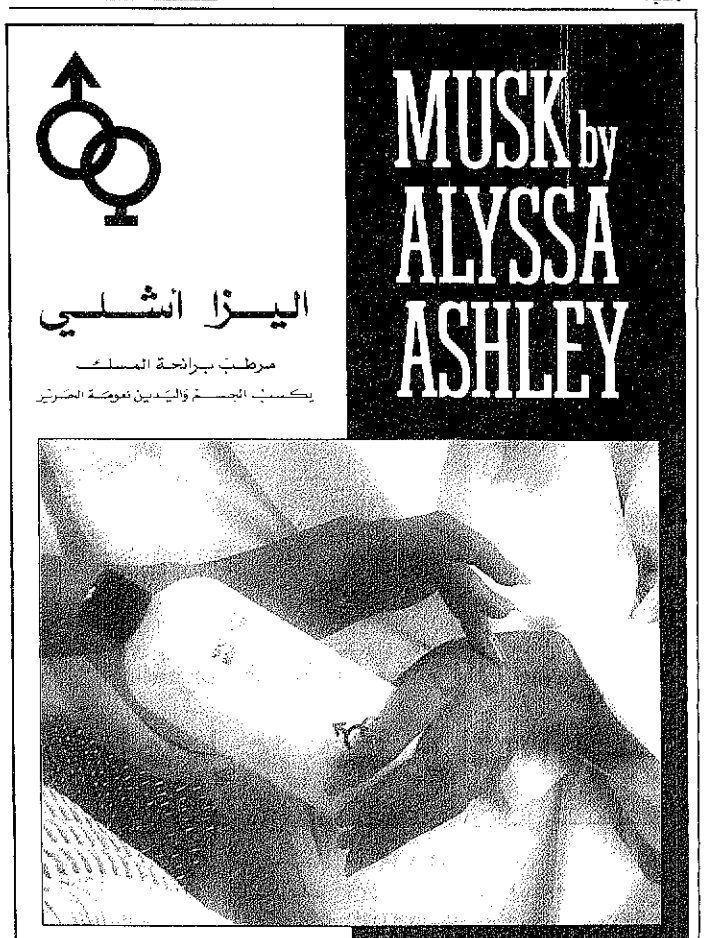
ايد الرئيس الامريكي بيل كلينتون امس ضمنيا الحملة العسكرية التركية على حزب العمال الكردستاني في شمال العراق بعد ان تلقى تأكيدات من رئيسة الوزراء التركية تانسو تشيلر بان العملية العسكرية ستكون محدودة وقال المتحدث باسم البيت الابيض مايك ماكوري ان كلينتون طلب من تشيلر ان تكون العملية محدودة قدر الامكان. فيما اعلن مصدر رسمي فرنسي مساء امس ان فرنسا تتابع «باهتمام» العملية العسكرية التركية. وقد توغل مايصل الى ٣٥ الف جندي تركي تدعمهم دبابات وطائرات هجوما على ثلاثة محاور عبر الحدود مع شمال العراق امس لتدمير معسكرات حزب العمال الكردستاني، وقال المتحدث باسم هيئة الاركان العامة التركية ان ١٤ طائرة اسقطت ٧٦ قنبلة خلال ٣٣ غارة وان الاهداف دمرت تماما. وقال ان كل الطائرات عادت الى قواعدها سالمة. وقالت تانسو تشيلر رئيسة وزراء تركيا للصحفيين بعد اجتماع طارئ، لمجلس الوزراء ان العملية تسير وفقا للخطة الموضوعة. وقالت انها استطلعت الزعماء الغربيين بما في ذلك الرئيس الامريكي بيل كلينتون بالهاتف على تطورات الموقف. واوضحت ان العملية «محدودة» لمدة وستنسحب القوات التركية فور انتهاء المهمة المرسلة اليها. واوضح احسان أو نجون المتحدث باسم الجيش التركي ان العملية تدور في منطقة تمتد بطول ٢٢٠ كلم على الحدود وبعمق ٤٠ كلم وتستهدف خاصة اربع مناطق قد حظت معرضية الامم المتحدة لشئون اللاجئين تركيا امس على ممارسة ضبط النفس. فيما اتهم الحزب الديمقراطي الكردستاني الذي يتزعمه مسعود البارزاني امس العملية العسكرية التركية.