استمرارا لانجازات الخير والنماء في عهد خادم الحرمين الشريفين

سمو ولي العهد يرعى وضع حجر الاساس وافتتاح توسعات مشاريع تنموية بثول ورابغ

□ صاحب السمو الملكي الامير عبدالله بن عبدالعزيز ولي العهد ونائب رئيس مجلس الوزراء ورئيس الحرس الوطني تفضل امس بوضع حجر الاساس وتدشين توسعة عدد من المشاريع التنموية التي تأتي نتيجة الجهود المتواصلة التي تحققت ولا تزال كثمرة من ثمار الخير في عهد خادم الحرمين الشريفين الملك فهد بن عبدالعزيز ـ حفظه الله.

وفيمايلي تفاصيل الفعاليات التي قام سمو ولي العهد بها أمس

سمو ولي العهد يرعى وضع حجر الأساس لازدواج طريق ثول ـ رابغ

د. السلوم: ازدواج الطريق سيسهم في تخفيف معاناة المواطنين والحد من الحوادث المرورية

[بدر الغانمي ـ عبدالله الطياري ـ سعيد العمودي ـ واس ـ ثول]

□ رعى صاحب السمو الملكي الأمير عبدالله بن عبدالعزيز ولي العهد ونائب رئيس مجلس الوزراء ورئيس الحرس الوطني بعد ظهر امس (الاربعاء) وضع حجر الاساس لازدواج طريق ثول ـ رابغ.

وكان في استقبال سمو ولي العهد لدى وصوله مقر الحفل معالي وزير المواصلات الدكتور ناصر السلوم ومحافظ رابغ بالنيابة محمد بن بركة بن اسماعيل بن ميريك وعدد من المسؤولين في رابغ وثول.

وفور وصول سموه عزف السلام الملكي.

ثم تشرف كبار المسئولين في وزارة المواصلات بالسلام على سمو ولي العهد وقدم طفلان باقتي ورد لسموه الكريم.

بعدما أخذ سمو ولي العهد مكانه في المنصة الرئيسية للحفل الذي بدىء بآى من القرآن الكريم.

كلمة د. السلوم

ثم القى معالي وزير المواصلات الدكتور ناصر السلوم الكلمة التالية

بسم الله الرحمن الرحيم

الحمد لله رب العالمين .. والصلاة والسلام على أشرف الانبياء والمرسلين سيدنا محمد وعلى اله وصحبه اجمعين.

صاحب السمو الملكي الأمير عبدالله بن عبدالعزيز ال سعود ولي العهد نائب رئيس مجلس الوزراء ورئيس الحرس الوطني.

صاحب السمو الملكي الأمير ماجد بن عبدالعزيز ال سعود أمير منطقة مكة المكرمة.

اصحاب السمو الملكي الأمراء.

اصحاب الفضيلة.

أصحاب المعالي.

اصحاب السعادة.

ايها الحفل الكريم.

السلام عليكم ورحمة الله وبركاته

ياصاحب السمو يشرفني ان اقف امام سموكم الكريم مرحبا بكم وشاكرا لكم تفضلكم برعاية حفلنا هذا حفل وضع حجر الاساس لتنفيذ ازدواج طريق ثول/ رابغ الذي يبلغ طوله نحو ثلاثة وسبعين كيلومترا وبتكلفة تصل الى ما يقارب المائة مليون ريال.

صاحب السمو.

بالامس قمتم بغسل الكعبة المشرفة بعد انتهاء مشروع الترميم الشامل الذي استغرق تنفيذه شهورا ولم يسبق له مثيل منذ اكثر من ٣٧٧ عاما.

وبعد ذلك شرفتم واحدا من اهم صروح العلم والتعليم في بلادنا الغالية وهو جامعة الملك عبدالعزيز حيث افتتحتم جزاكم الله خيرا المستشفى الجامعي ومدينة الملك عبدالعزيز الطبية كما تفضلتم بعد ذلك بوضع حجر الاساس للمرحلة الثانية للمنشآت الجامعية التابعة للجامعة وها انتم اليوم يا صاحب السمو تتفضلون ايضا بوضع حجر الاساس لواحد من المشروعات المهمة وهو ازدواج طريق ثول/ رابغ.

ياصاحب السمو ..

بعد حفلنا هذا سوف تتوجهون في رعاية الله وحفظه لافتتاح مشروع اخر من مشروعات الخير والنماء التي حفلت بها خططنا التنموية وهو توسعة مصنع الاسمنت برابغ يلي ذلك افتتاح المرحلة الثانية والثالثة والرصيف البحري لمحطة رابغ البخارية واخيرا وليس آخرا ستتفضلون بوضع حجر الاساس للمرحلة الرابعة للمحطة نفسها.

يا صاحب السمو

ان هذه المشروعات التي تفضلتم وتتفضلون بافتتاحها او وضع حجر الاساس لها ايذانا ببدء تنفيذها لهي دليل واضح وبرهان ساطع على ان عجلة التنمية في بلادنا الغالية تدور بخطى ثابتة وعزم اكيد وستظل تدور باذن الله وفضله وتوفيقه ثم بالارادة الصادقة لقيادتنا الرشيدة وتصميمها على المضى في توفير المزيد من الامن والرخاء والاستقرار للمواطنين.

يا صاحب السمو ..

ان ازدواج الطريق الذي سوف تتفضلون بوضع حجر الاساس له بعد قليل ايذانا ببدء العمل في تنفيذه هو مشروع بالغ الاهمية اذ سيحقق خدمة افضل لحركة النقل والمرور بين جدة ورابغ حيث تنتشر على جانبيه الكثير من المدن والقرى والمجمعات السكانية والمنشآت الصناعية كما سيسهم في تخفيف معاناة المواطنين والحد من الاضرار الناتجة عن الحوادث المرورية وبالاضافة الى ذلك فانه يعتبر جزءا مهما من شبكة الطرق الدولية التي تربط المملكة بالدول العربية المجاورة.

وبهذه المناسبة السعيدة ارجو ان تسمحوا لي سموكم بأن ازف الى المواطنين الكرام بشرى صدور التوجيهات الكريمة بوضع تكملة هذا الطريق حتى يصل الى ينبع ثم المدينة المنورة ضمن مخططات وزارة المواصلات وهو مكرمة اخرى من مكارم هذا العهد الزاهر.

يا صاحب السمو..

ان ما قمتم به وما تقومون به دليل واضح على الحرص الدائم والسعي المتواصل لقائدنا وموجه مسيرتنا خادم الحرمين الشريفين الملك فهد بن عبدالعزيز آل سعود وسموكم الكريم وسمو النائب الثاني على توفير كل ما يسعد المواطن ويرقى بهذا الوطن المعطاء. والسلام عليكم ورحمة الله وبركاته.

كلمة شيخ الجحادلة

ثم القى شيخ قبيلة الجحادلة طلال بن عمر بن سريحان كلمة رحب فيها بصاحب السمو الملكي الامير عبدالله بن عبدالعزيز نيابة عن اهالي ثول.

وقال «ان تشريف سموكم ورعايتكم الكريمة لهذا الحفل تاكيد على حرص القيادة على تامين رفاهية وازدهار المواطن».

واضاف قائلا «يأتي هذا العطاء بوضع حجر الاساس لهذا المشروع الحضاري الكبير الذي يخدم المواطنين في القرى المنتشرة على جانبيه دليلا على تواصل العطاء لابنائكم المواطنين».

واوضح ان الفرحة الكبيرة عمت جميع اهالي ثول والسنتهم تلهج بالدعاء الصادق بأن يحفظ الله خادم الحرمين الشريفين الملك فهد بن عبدالعزيز وسموه الكريم وان يمدهم بعونه وتاييده.

واختتم الشيخ طلال بن سريحان كلمته قائلا «ان أهالي ثول شيوخا وشبابا حضروا لاستقبالكم وصحبكم الكرام معبرين لكم عن فرحتهم وصادق مشاعرهم بما تفضلتم عليهم من وقت ثمين وأنتم تعيشون معهم هذه اللحظات السعيدة تسجلون على صفحات التاريخ المشرقة هذه الزيارة الميمونة لبلدتهم ثول التي تنتظر منكم تشريفها بالمزيد من الجولات التي تحمل الخير كما تعودنا دائما من قيادتنا الرشيدة».

وضع حجر الاساس

اثر ذلك قام صاحب السمو الملكي الامير عبدالله بن عبدالعزيز ولي العهد ونائب رئيس مجلس الوزراء ورئيس الحرس الوطني بوضع حجر الاساس لازدواج طريق ثول ـ رابغ قائلا سموه «بسم الله الرحمن الرحيم. اللهم اجعله فاتحة خير وبركة لخدمة هذا الوطن الغالي ومواطنيه».

بعد ذلك توجه سموه لتحية جموع المواطنين الذين اصطفوا لاستقبال سموه والترحيب به.

وحضر الحفل صاحب السمو الملكي الامير عبدالرحمن بن عبدالعزيز نائب وزير الدفاع والطيران والمفتش العام وصاحب السمو الملكي الامير متعب بن عبدالعزيز وزير الاشغال العامة والاسكان وصاحب السمو الملكي الامير فواز بن عبدالعزيز وصاحب السمو الملكي الامير ماجد بن عبدالعزيز امير منطقة مكة المكرمة وصاحب السمو الملكي الامير ممدوح بن عبدالعزيز رئيس مكتب الدراسات الاستراتيجية وصاحب السمو الملكي الامير عبدالاله بن عبدالعزيز وصاحب السمو الملكي الامير عبدالمجيد بن عبدالعزيز امير منطقة المدينة المنورة واصحاب السمو الملكي الامراء واصحاب المعالي الوزراء وكبار المسؤولين من مدنيين وعسكريين وجموع من مواطني رابغ وثول.

واختتم الحفل بالسلام الملكي إثرها غادر سمو ولي العهد مكان الحفل مودعا بمثل ما استقبل به من الحفاوة والترحاب.

سمو الامير عبدالله بن عبدالعزيز

سموه يرعى افتتاح توسعة مصنع اسمنت رابغ

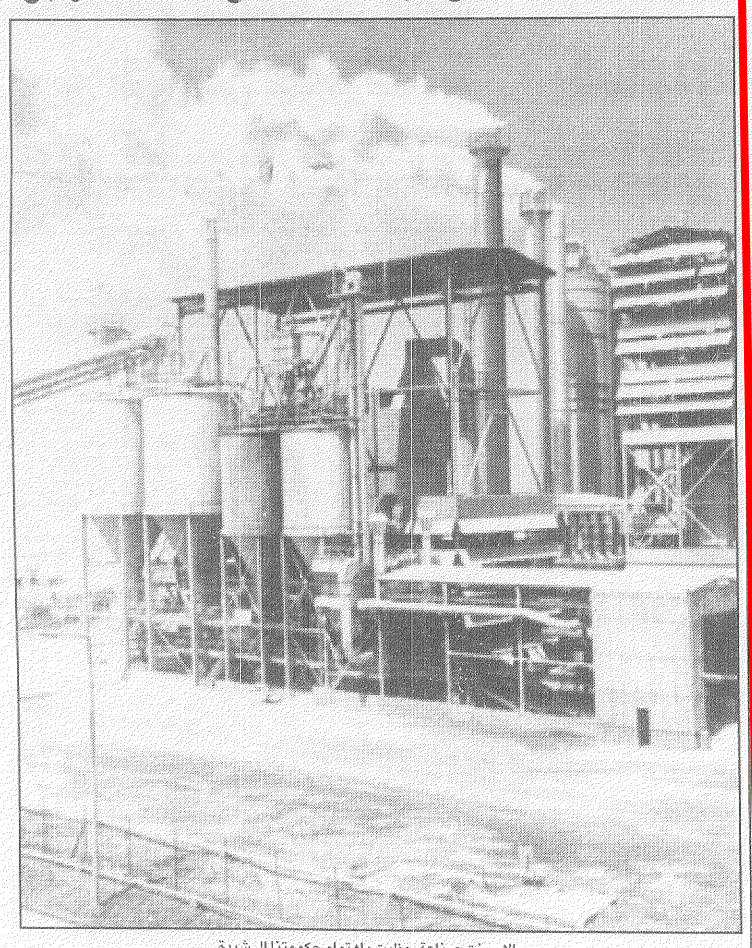

الاسمنت صناعة حظيت باهتمام حكومتنا الرشيدة

[بدر الغانمي ـ عبدالله الطياري ـ سعيد العمودي واس ـ رابغ]

□ رعى صاحب السمو الملكي الامير عبدالله بن عبدالعزيز ولي العهد ونائب رئيس مجلس الوزراء ورئيس الحرس الوطني بعد ظهر امس افتتاح مشروع توسعة مصنع اسمنت رابغ المنبثق عن شركة الاسمنت العربية المحدودة.

وكان في استقبال سمو ولي العهد لدى وصوله مقر الحفل معالي وزير الصناعة والكهرباء الدكتور هاشم بن عبدالله يماني ونائب رئيس مجلس ادارة شركة الاسمنت العربية المحدودة عبدالعزيز السليمان والمدير العام لمصنع اسمنت رابغ محمد نجيب خضر.

ثم تشرف كبار المسؤولين بوزارة الصناعة والكهرباء والشركة بالسلام على سموه.

وفور وصول سموه قام بازاحة الستار عن اللوحة التذكارية.

ثم استمع سمو ولي العهد الى شرح موجز من نائب رئيس مجلس ادارة شركة الاسمنت العربية المحدودة لمراحل التوسعة الجديدة واقسامها المختلفة على نموذج مصغر لها.

اثرها قام صاحب السمو الملكي الامير عبدالله بن عبدالعزيز بجولة ميدانية تفقدية على الاقسام المختلفة بالمصنع.

ورافق سمو ولي العهد خلال جولته في المصنع وافتتاحه التوسعة صاحب السمو الملكي الامير عبدالرحمن بن عبدالعزيز نائب وزير الدفاع والطيران والمفتش العام وصاحب السمو الملكي الامير متعب بن عبدالعزيز وزير الاشغال العامة والاسكان وصاحب السمو الملكي الامير فواز بن عبدالعزيز وصاحب السمو الملكي الامير ماجد بن عبدالعزيز امير منطقة مكة المكرمة وصاحب السمو الملكي الامير ممدوح بن عبدالعزيز رئيس مكتب الدراسات الاستراتيجية وصاحب السمو الملكي الامير عبدالاله بن عبدالعزيز وصاحب السمو الملكي الامير عبدالمجيد بن عبدالعزيز امير منطقة المدينة المنورة.

ثم غادر سمو ولي العهد المصنع بكل حفاوة وترحاب.

■■ يرغب فرع الوزارة بمنطقة مكة المكرمة عن طرح عملية هدم وانشاء جامع القطان بالششه بمكة المكرمة

بموجب الشروط والمواصفات المعدة لذلك والتي يمكن الحصول عليها من قبل هذه المديرية بمكة المكرمة (جرول ـ البيبان القديم)

فعلى من يجد في نفسه الكفاءة من المؤسسات والشركات المتخصصة في هذا المجال مراجعة هذه المديرية للحصول على نسخة واحدة من الشروط والمواصفات الخاصة بالعملية مقابل مبلغ وقدره ١٠٠٠ ريال ومن ثم تقديم العروض والاسعار رقميا وكتابة على جداول الكميات داخل غرف المختوم بالشمع الاحمر خلال مدة اقصاها يوم الموافق ١٢/٨/١٤١٧هـ وفتح المظاريف في اليوم التالي الساعة العاشرة صباحا مع ضرورة ارفاق صورة الشهادات النظامية سارية المفعول للعام الحالي ١٤١٦هـ

١) صورة السجل التجاري

٢) صورة من شهادة تسديد اشتراك الغرفة التجارية

٣) صورة من شهادة تسديد الزكاة والدخل

٤) ضمان بنكي بواقع ١٪ من قيمة العطاء المقدم للعملية

مسابقة عكاظ الثقافية الكبرى

OKAZ

قيمتها ٢٢٠٠٠٠٠ ريال

كيفية الاشتراك:

○ تقوم فكرة المسابقة على نشر سؤال ثقافي بشكل يومي على مدار العام. وتعتمد إجابة الأسئلة على الطريقة المباشرة «صح ـ خطأ» ويطلب من القراء اختيار الإجابة الصحيحة من بين الإجابات الثلاث المنشورة وفي نهاية كل شهر يلجأ القارىء إلى تجميع كوبونات الشهر بعد الاجابة على الاسئلة المنشورة، وارسالها دفعة واحدة.

○ تدخل هذه الكوبونات القرعة بعد اعطاء صاحب الكوبونات رقماً خاصاً في الحاسب الآلي والذى بموجبه سوف يتم اجراء القرعة لاختيار الفائزين من ذوي الإجابات الصحيحة بحضور لجنة من كبار المسؤولين بالمؤسسة ومشاركة بعض كبار المعلنين ورجال الاعمال تمهيداً للاعلان عن اصحاب الحظ السعيد الفائزين بجوائز المسابقة الثلاث.

○ تعطى فرصة إجراء القرعة على كوبونات جميع المشاركين في المسابقة في السحب السنوى الكبير في نهاية المسابقة.

○ يحق لأي مشترك الاشتراك في المسابقة بشرط ارسال كوبونات كل شهر بشكل مستقل في مظروف خاص.

إبحث عن الإجابات في إصدارات مؤسسة عكاظ ـ مجلة النادي وصحيفة SAUDI GAZETTE .

الجوائز

مليون و ٢٠٠٠٠٠ ريال سنوية

١٠٠ ألف ريال «مائة ألف ريال» جوائز شهرية

موزعة على ثلاث جوائز

الأولى «٥٠٠٠٠» خمسون ألف ريال

الثانية «٣٠٠٠٠» ثلاثون ألف ريال

الثالثة «٢٠٠٠٠» عشرون ألف ريال

و مليون ريال

جوائز سنوية في نهاية العام موزعة على أربع جوائز

الأولى ٥٠٠٠٠٠ خمسمائة ألف ريال

الثانية ٢٥٠٠٠٠ مائتان وخمسون ألف ريال

الثالثة ١٥٠٠٠٠ مائة وخمسون ألف ريال

الرابعة ١٠٠٠٠٠ مائة ألف ريال

شروط المسابقة:

١ ـ تنشر اسئلة المسابقة في مكان ثابت بجريدة «عكاظ» على مدار أيام العام في كوبونات خاصة.

٢ ـ تتم الإجابة الأسئلة على نفس الكوبون.

٣ ـ تجمع كوبونات كل شهر هجري وترسل دفعة واحدة في موعد اقصاه شهر هجري من تاريخ نشر آخر كوبون.

٤ ـ يشترط الترتيب في ارسال الكوبونات، مع ملاحظة عدم تكرار الكوبونات للشهر الواحد.

٥ ـ ترسل الاجابات دفعة واحدة في مظروف مستقل لكل شهر على عنوان مؤسسة عكاظ للصحافة والنشر.

ص. ب ٥٠٣٤ جدة ٢١٤٢٢ «مسابقة عكاظ الكبرى»

٦ ـ لايحق لمنسوبي «عكاظ» وعائلاتهم وذويهم الاشتراك في هذه المسابقة.

٧ ـ جميع الكوبونات التي دخلت القرعة الشهرية، تعاد القرعة عليها مرة أخرى في نهاية المسابقة «نهاية العام».

٨ ـ للاستفسار عن تفاصيل المسابقة يمكن الاتصال على هواتف إدارة التسويق / جدة ـ ت: ٦٧٢٢٦٣٠ تحويلة: ١٥٦/ ١٧٠/ ١٦٢/ ١٥٥.

٩ ـ للحصول على بعض اعداد الجريدة المفقودة يمكن الاتصال على هاتف إدارة التوزيع رقم: ٦٧٢٢٦٣٠ تحويلة ٣٣٥/ ٣٣٧/ ٣٣٨ للحصول على هذه الاعداد أو الاتصال على الهاتف المجاني رقم/ ٨٠٠٢٤٤٠٠٣٦.

كوبون المسابقة

شهر شعبان

السؤال (٩) شاعر عربي معروف من أشهر قصائده « أراك عصي الدمع » هو :

☐ عمر الخيام ☐ أبو فراس الحمداني ☐ أحمد رامي

الاسم: العنوان

المدينة : هاتف :

الوظيفة: العمر: الجنسية:

الرجاء وضع علامة « ✓ » أمام الإجابة الصحيحة