بسم الله الرحمن الرحيم

عكاظ

OKAZ

جريدة سياسية اجتماعية يومية

رئيس التحرير : هاشم عبده هاشم

٢٨ صفحة

الاحد

السنة السابعة والثلاثون ـ العدد ١٠٦٣٤ الاحد ٢٩ ربيع الآخر ١٤١٦ هـ الموافق ٢٤ سبتمبر ١٩٩٥م

RABI' II -29-1416H- SUNDAY -24- SEPTEMBER 1995G. No.10634

باسم ابناء القوات المسلحة

الامير سلطان يهنىء خادم الحرمين الشريفين وسمو ولي العهد باليوم الوطني

واس ـ جدة:

بمناسبة اليوم الوطني للمملكة تلقى خادم الحرمين الشريفين الملك فهد بن عبدالعزيز آل سعود برقية تهنئة بهذه المناسبة من صاحب السمو الملكي الامير سلطان بن عبدالعزيز النائب الثاني لرئيس مجلس الوزراء ووزير الدفاع والطيران والمفتش العام باسمه واسم منسوبي القوات المسلحة. وقد أجابهم ـ يحفظه الله ـ بالشكر على ماعبروا عنه من مشاعر طيبة وتهنئة صادقة بهذه المناسبة العزيزة.. كما تلقى صاحب السمو الملكي الامير عبدالله بن عبدالعزيز ولي العهد ونائب رئيس مجلس الوزراء ورئيس الحرس الوطني برقية تهنئة بمناسبة اليوم الوطني للمملكة من صاحب السمو الملكي الامير سلطان بن عبدالعزيز النائب الثاني لرئيس مجلس الوزراء ووزير الدفاع والطيران والمفتش العام باسمه وباسم منسوبي القوات المسلحة. وقد أجابهم سموه بالشكر على مشاعرهم الطيبة وتهنئتهم العزيزة متمنيا للجميع دوام الصحة والسعادة.

كما تلقى خادم الحرمين الشريفين الملك فهد بن عبدالعزيز آل سعود عددا من برقيات التهاني بمناسبة اليوم الوطني للمملكة العربية السعودية التي بعث بها عدد من قادة الدول العربية والاسلامية والصديقة واعربوا فيها عن تمنياتهم الطيبة وتمنيات شعوبهم بهذه المناسبة لخادم الحرمين الشريفين ولشعب وحكومة المملكة العربية السعودية بالمزيد من الرخاء والازدهار. وقد أجابهم ـ يحفظه الله ـ ببرقيات شكر جوابية باسم شعب وحكومة المملكة وباسمه شخصيا مقدرا لهم مشاعرهم الطيبة ومتمنيا لهم موفور الصحة والسعادة ولشعوبهم الرخاء والازدهار. كما تلقى صاحب السمو الملكي الامير عبدالله بن عبدالعزيز ولي العهد نائب رئيس مجلس الوزراء ورئيس الحرس الوطني اتصالا هاتفيا من اخيه سمو الشيخ سعد العبدالله السالم الصباح ولي العهد ورئيس مجلس الوزراء في دولة الكويت الشقيقة اضافة الى عدد من برقيات التهنئة بمناسبة اليوم الوطني للمملكة.

«تفاصيل صفحة ٤ ـ ١٢»

رسالتان من الملك فهد لأميري الكويت وقطر

واس ـ الدوحة:

بعث خادم الحرمين الشريفين الملك فهد بن عبدالعزيز آل سعود رسالة لاخيه صاحب السمو الشيخ جابر الاحمد الصباح امير دولة الكويت. وقام بتسليم الرسالة معالي وزير الدولة عضو مجلس الوزراء الدكتور عبدالعزيز الخويطر خلال استقبال سمو امير دولة الكويت له امس. كما بعث خادم الحرمين الشريفين الملك فهد بن عبدالعزيز آل سعود رسالة خطية الى اخيه صاحب السمو الشيخ حمد بن خليفة آل ثاني امير دولة قطر تتعلق بالعلاقات بين البلدين الشقيقين بالاضافة الى عدد من القضايا ذات الاهتمام المشترك. وقام بتسليم الرسالة معالي وزير الدولة عضو مجلس الوزراء الدكتور عبدالعزيز الخويطر خلال استقبال سمو امير دولة قطر له امس في الدوحة.

صرف (٢٧٠٠) مليون ريال لمزارعي القمح والشعير بالمملكة

واس ـ الرياض:

انفاذا لامر خادم الحرمين الشريفين الملك فهد بن عبدالعزيز ـ يحفظه الله ـ تقرر صرف مستحقات المزارعين عن القمح والشعير للمواسم الزراعية ١٤١٢هـ و١٤١٣هـ و١٤١٤هـ.

اعلن ذلك معالي وزير الزراعة والمياه ورئيس مجلس ادارة المؤسسة العامة لصوامع الغلال ومطاحن الدقيق الدكتور عبدالله بن عبدالعزيز بن معمر في تصريح لوكالة الانباء السعودية.

وقال انه تم استكمال الترتيبات اللازمة لصرف مبلغ الفين وسبعمائة مليون ريال اعتبارا من يوم الاحد الموافق ١٤١٦/٤/٢٩هـ حسب برنامج الصرف المعد من قبل المؤسسة العامة لصوامع الغلال ومطاحن الدقيق ويكتمل ترتيب الصرف لكامل المستحقات الباقية مع نهاية السنة المالية الحالية ١٤١٥هـ/١٤١٦هـ.

وأوضح معاليه ان هذه اللفتة الابوية الكريمة من خادم الحرمين الشريفين تدل على ما يوليه ـ يحفظه الله ـ من اهتمام ورعاية لابنائه المواطنين كافة في جميع المجالات من اجل النهوض باقتصادنا الوطني المتطور ودعمه المتواصل للقطاع الزراعي ولابنائه المزارعين. وأعرب معاليه عن امله بان تكون هذه اللفتة دعما لهم ومضاعفة لبذل المزيد من العطاء والجهد لانتاج كميات الحبوب المخصصة لهذا الموسم والمواسم القادمة باذن الله تعالى. ورفع معاليه في ختام تصريحه اسمى آيات الشكر والعرفان والتقدير باسم المزارعين لمقام خادم الحرمين الشريفين وسمو ولي عهده الامين ـ يحفظهما الله ـ على الدعم والرعاية المستمرة للمزارعين والقطاع الزراعي داعيا المولى عز وجل ان يحفظ خادم الحرمين الشريفين الملك فهد بن عبدالعزيز وصاحب السمو الملكي الامير عبدالله بن عبدالعزيز ولي العهد ونائب رئيس مجلس الوزراء ورئيس الحرس الوطني وبرعاهم ويديم عزهم ذخرا للوطن والمواطنين وان يديم على الجميع نعمة الرخاء والازدهار في امن واستقرار.

« تفاصيل ص ١٥»

عكاظ اليوم

استقبال الطلبة بجاهزية واستعداتام

ص ٣

د. محمد الاحمد الرشيد

توظيف ٥٠ ألف شاب بالقطاع الخاص

«ص١٥»

سامي الجابر

منتخبنا يلاقي الفيحاء اليوم

«الصفحات الرياضية»

مسابقة اللجنة الوطنية لمكافحة المخدرات «ص٢٧»

الكبايتي: ما يعنينا الخطر الذي يهدد شعب العراق «ص١١»

- احمد التويجري «ص١٧»
- عبدالله الحصين «ص٩»
- ابتسام جلواني «ص٢»
- احمد العلي «ص١٨»
- جميل الجشي «ص٩»

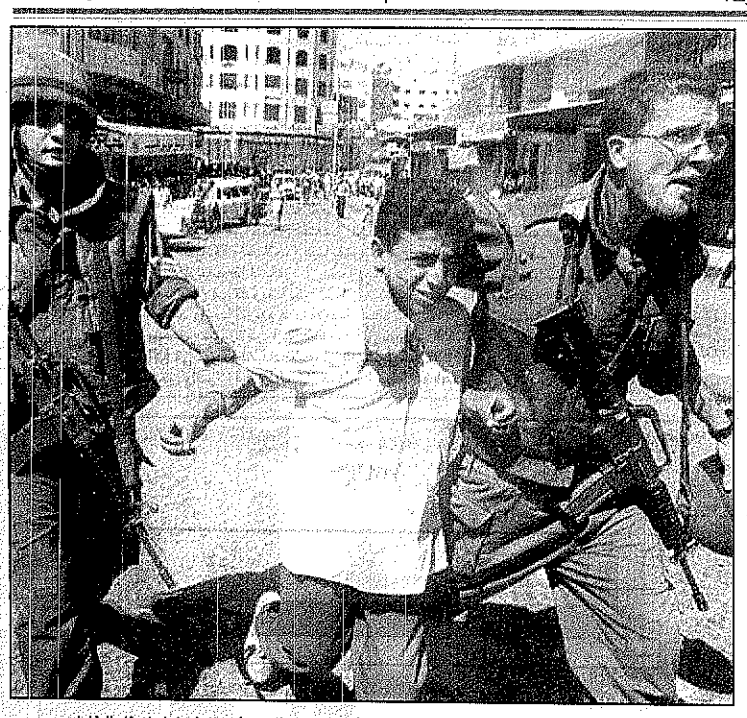

هكذا تبدو اجواء السلام الفلسطيني الاسرائيلي مليئه بالتوتر والتعسف والاضطهاد لابناء الخليل.. «عكاظ ـ الفرنسية»

نص الاتفاق يرفع الى رجلي قانون اسرائيلي وفلسطيني

ولادة عسيرة للاتفاق الفلسطيني ـ الاسرائيلي

منصور عطية ـ القاهرة ـ الوكالات:

قيما عاد الرئيس الفلسطيني ياسر عرفات ووزير خارجية اسرائيل شيمون بيريز الى طاولة المفاوضات في طابا امس بعد توقف لـ ٢٤ ساعة.

ذكرت الاذاعة الاسرائيلية ان نص الاتفاق على توسيع نطاق الحكم الذاتي في الضفة الغربية الذي تتفاوض في شأنه اسرائيل ومنظمة التحرير الفلسطينية في طابا (مصر) رفع مساء امس السبت الى رجلي قانون اسرائيلي وفلسطيني لاعادة قراءته. وقد قام المستشار القانوني في وزارة الخارجية الاسرائيلية يوئيل سينغر والوزير الفلسطيني صائب عريقات باعادة قراءة نص الاتفاق الذي يتألف من حوالي ٤٠٠ صفحة خلال فترة استراحة قررها رئيس منظمة التحرير ياسر عرفات ووزير الخارجية الاسرائيلي شيمون بيريز. ولم تحدد الاذاعة ما اذا كان الطرفان قد توصلا الى توافق ما. وكان الطرفان قد اختلفا على عدة نقاط اهمها توسيع منطقة اريحا والافراج عن المعتقلين الفلسطينيين واعادة انتشار القوات الاسرائيلية في مدينة الخليل وفق ما اعلن المستشار السياسي لعرفات السيد مروان كنفاني. وذكر مسؤول فلسطيني لـ «عكاظ» ان هناك احتمالا كبيرا للتوقيع بالاحرف الاولى على اتفاق توسيع الحكم الذاتي الفلسطيني في الضفة الغربية، حتى يمكن اللحاق بالتوقيع النهائي في موعد اقصاه ٢٨ الجاري في واشنطن. وقال المسؤول الفلسطيني ان قضية الاشراف على الكهرباء لاتزال موضع بحث في ضوء مطالبة اسرائيل بالاشراف المشترك والرفض الفلسطيني القاطع باعتبار ان ذلك ينتقص من السيادة الفلسطينية. من جهته اعلن احمد الطيبي الاستشار السياسي لعرفات ان مباحثات عرفات ـ بيريز حققت تقدماً في غالبية المواضيع العالقة، مشيراً الى وجود قضايا لم يتم البت فيها نهائيا ومن بينها الترتيبات الامنية في مدينة الخليل وخاصة حول المسجد الابراهيمي والافراج عن المعتقلين والاشراف على الكهرباء. وقال الطيبي ان التوقيع بالاحرف الاولى على الاتفاقية سيتم في وقت قريب اما التوقيع النهائي في واشنطن فربما يحصل في نهاية سبتمبر الجاري.

وكان عرفات صرح لدى مغادرته طابا الجمعة الماضي ان الجانبين يواصلان التنسيق وسينتهيان من الاتفاقية في غضون الساعات المقبلة من ليل السبت «أمس». في المقابل اكد وزير البيئة الاسرائيلي يوسي ساريد للتلفزيون الاسرائيلي ان (التوقيع بالاحرف الاولى على الاتفاقية سيتم مساء اليوم «أمس» أو صباح غد «اليوم») وقال: اننا في الأمتار الاخيرة ولم تعد هناك مشكلات ضخمة بل مشكلات صغيرة يمكن التغلب عليها بسهولة. في هذه الاثناء عم الاضراب الشامل مدينة الخليل امس بمناسبة يوم التضامن الوطني الذي دعت اليه اللجان الشعبية في حين رفعت قوات الاحتلال الاسرائيلي الطوق العسكري الذي فرضته على مدينة اريحا امس الاول في اعقاب اطلاق النار على حاجز عسكري اسرائيلي جنوب المدينة من قبل ركاب سيارة عربية.

معطيات الاستقرار الشامل

د. هاشم عبده هاشم

○○هل نحن بلد مستقر حقاً؟!

○○اطرح السؤال بصورة مباشرة في مناسبة يفترض ان تقصر فيها الحديث على المعطيات الخيرة والمنجزات الكبيرة التي شهدتها البلاد على كل الاصعدة والمستويات.

○○ لكنني اشعر بان الحديث عن مسالة تامين البلاد، وتكريس الامن والاستقرار في ربوعها، لا يقل اهمية عن الحديث عن تلك المعطيات.. بل ان (صيانة) كل معطى خير تحقق للوطن والمواطن يتوقف ـ الى حد كبير ـ على مدى الحرص على (ديمومة) حالة الاستقرار والطمأنينة (وترسيخها) بصورة غير قابلة للاهتزاز اوالاختبارات المختلفة.

○○ذلك ان العالم كله، والمنطقة التي نعيش فيها بصورة خاصة تواجه حالة عدم استقرار، نتيجة مرحلة (التشكل) التي فرضتها المتغيرات الدولية التي اعقبت انتهاء الحرب الباردة بين القطبين الكبيرين الاتحاد السوفيتي والولايات المتحدة الامريكية وافرزت واقعاً جديداً، ومناخات مختلفة هي اقرب الى (التغيير) منها الى (الثبات) و (الاستقرار).

○○ولا شك ان الاسس والقواعد ـ التي ترتكز اليها المملكة العربية السعودية ـ عميقة وراسخة، وان بيئة العمل السياسي والاقتصادي والفكري والاجتماعي قابلة للتطور والنمو، وان حالة (السلام) النفسي والاجتماعي ـ التي تسود البلاد ـ توفر فرصاً افضل للتماسك والتلاحم والقوة من اي بلد آخر في منطقتنا.

○○وبالتاكيد فان هذا الواقع المتميز لبلد هو قلب العالمين العربي والاسلامي إنما ينعكس بصورة ايجابية على سائر الدول العربية والاسلامية و السلام العالمي.

○○وبالتاكيد ـ ايضاً ـ فان كل مواطن في هذه البلاد كبير الفخر والاعتزاز بما تحياه بلاده وما تنعم به، وفي نفس الوقت فانه حريص كل الحرص على استمرار هذه النعم، وتواصلها في ظل القيادة الحكيمة والمؤمنة التي حفظت لهذه البلاد وهجها، وتماسكها، وتواصل خطواتها في اتجاه التطوير الشامل.

○○وعندما نحتفي هذه الايام بامجاد الوطن، فإننا انما نكرس بذلك صيغة «مثالية» لتوحد الاوطان وتعاظم ادوارها، وتزايد تاثيرها في هذا العالم..

○○ومن حقنا ان نقف بكل اعتزاز وسط صخب العالم، وقلقه، واضطرابه لنؤكد ان المملكة العربية السعودية كانت وماتزال وستظل باذن الله تعالى نقطة ارتكاز مضيئة، ومصدر استقرار دائم في هذا العالم..

○○ومن حقنا ان نجسد بذلك صورة فريدة من صور التلاحم بين القيادة والشعب، من خلال تفانينا في حمايه وطننا، وصيانة امنه، ومستقبله والتضحية من اجله في كل الظروف والاوقات..

○○ومن حقنا ايضاً ان نجزم باننا في ظل هذا التلاحم نملك كل مقومات الاستقرار ونملك ايضاً كل فرص النمو والتطور.. لانه لاتنمية ولا رخاء، ولاطمانينة في ظل غياب الاستقرار..

○○ونحمد الله تعالى ان ما نحن فيه وعليه يتيح لنا فرص التطلع الى المزيد من الرغد الواسع، والاستقرار الشامل.. ايضا والله معنا، وهو حارسنا.

منظمة بيئية تعثر على منتجات كيميائية في سفن عراقية غارقة في الخليج

الوكالات ـ عواصم:

قالت منظمة اقليمية لحماية البيئة امس السبت ان شركة هولندية لانقاذ السفن عثرت على مستوعبات داخل سفن عراقية غرقت خلال حرب الخليج عام ١٩٩١ يخشى ان يكون بداخلها منتجات كيميائية.

وقال عبدالرحمن العوضي السكرتير التنفيذي للمنظمة الاقليمية لحماية البيئة البحرية التي تتخذ من الكويت مقرا ان شركة ويجسمو لر للانقاذ والسحب قامت بتفتيش السفن الغارقة وابلغت المنظمة ان بعضها قد تحتوي على منتجات كيميائية.

وقال العوضي ان الشركة الهولندية التي تعاقدت معها المنظمة لتفتيش العوائق البحرية الغارقة في المياه العراقية والمياه الدولية في الجزء الشمالي من الخليج قالت انها رأت مستوعبات داخل قوارب دورية سريعة يشتبه ان تحتوي على منتجات كيميائية ويصل عدد العوائق الغارقة الى ٢٦٠ قطعة تتراوح بين ناقلات وقوارب صغيرة.

من ناحية اخرى قال تقرير صادر عن الامم المتحدة ان الوضع الانساني في العراق يشهد تدهورا خطيرا خلال الاشهر الستة الاخيرة واعتبر ان اربعة ملايين عراقي يعيشون في وضع «حرج» واصفا نظام العناية الصحية في العراق بانه «كابوس».

واوضح التقرير الذي وزعه مكتب تنسيق الانشطة الانسانية في العراق التابع للمنظمة الدولية امس السبت ان مابين ٢٠ الى ٢٩ في المائة من اطفال العراق يعانون من سوء تغذية وفقا لاختلاف المناطق وذلك بسبب التعنت العراقي وعدم تنفيذه لكافة القرارات الدولية.

من جهة ثانية يصل الى بغداد السبت المقبل رئيس اللجنة الدولية الخاصة المكلفة بنزع اسلحة الدمار الشامل العراقية في مهمة جديدة هي الثالثة من نوعها في غضون شهرين لاجراء محادثات تتعلق ببرامج التسلح العراقية السابقة. وذكرت مصادر اللجنة ان ايكيوس سيحاول خلال هذه المهمة الحصول على معلومات جديدة عن البرامج السابقة لضمها الى التقرير الدوري الذي يقدمه كل شهرين لمجلس الامن والمقرر رفعه في الحادي عشر من اكتوبر المقبل. وقبيل هذه الزيارة اكد كبير مفتشي الامم المتحدة السابق في العراق ديفيد كاي ان رفع العقوبات الدولية المفروضة على العراق سيؤدي الى انهيار نظام المراقبة الدولية على الاسلحة العراقية ذات الدمار الشامل. على صعيد الوضع في شمال العراق افادت التقارير ان اجواء التوتر الشديد تخيم على المنطقة في اعقاب اخفاق الحزبين الرئيسيين (الديمقراطي الكردستاني والاتحاد الوطني الكردستاني) في التوصل الى اتفاق. سلام نهائي خلال الجولة الثانية من المفاوضات التي جرت بينهما مؤخراً في العاصمة الايرلندية دبلن.

خليلي: رباني لن يتنازل بالتهديد

طالبان تفرج عن طاقم «الايريانا» وتستمر باحتجاز «اليوشن»

فهيم الحامد ـ الوكالات ـ اسلام اباد:

قالت وزارة الدفاع الافغانية في بيان لها ان حركة الطالبان المعارضة اطلقت يوم امس السبت سراح طاقم طائرة الركاب الافغانية التي ارغمت على الهبوط في بلدة قندهار الجنوبية منذ ثلاثة ايام. واضافت الوزارة ان الطالبان مازالوا يحتجزون الطائرة وهي من طراز بوينج ٧٢٧ تابعة لشركة ايريانا المملوكة للدولة والتي ارغمتها طائرة مدج تابعة للطالبان اثناء رحلة لها من دبي الى جلال اباد بشرق افغانستان. ولم تؤكد «طالبان هذه المعلومات خاصة وانها مازالت تحتجز طائرة روسية بطاقمها منذ اكثر من ستة اسابيع».

من جانب آخر .. رد السيد مسعود خليلي مبعوث الرئيس الافغاني الخاص بعنف على تصريحات المتحدث الرسمي للطالبان والتي اشار فيها الى ان اقتحام كابل اصبح وشيكا. وقال ان الرئيس الافغاني برهان الدين رباني لايمكن ان يتخلى عن السلطة تحت تهديد السلاح.

وقال خليلي في تصريحات هاتفية لـ «عكاظ» انه من غير الطبيعي ان يتنازل رباني عن السلطة في ظل عدم وجود حكومة تتسلمها. واضاف: اننا اخترنا طريق السلام بينما اختار الطالبان طريق الحرب وتناسوا ان الخيار السياسي هوالخيار الوحيد الذي يمكن ان تعود من خلاله الاوضاع الى ماكانت عليه في افغانستان ، واكد خليلي على ان القوات الحكومية تقوم حاليا بتجميع قواتها حول هيرات لاستعادة هذه المدينة من ايد الطالبان. وفي تصعيد اخير قالت الحكومة الافغانية امس ان قواتها جنوب غربي العاصمة كابول ردت هجوما لحركة طالبان التي طالبت الرئيس برهان الدين رباني بالاستسلام. ونقل راديو كابول الرسمي في تقرير القط في اسلام اباد عن مصادر عسكرية حكومية قولها ان ميليشيات طالبان في بلدة ميدان شهر عاصمة اقليم وردك الذي يبعد ٣٠ كيلو مترا عن كابول هاجمت مواقع للقوات الحكومية في منطقة لالاندار الليلة قبل الماضية.

واضاف التقرير ان القوات المهاجمة ردت على اعقابها وقتل خمسة من افراد طالبان ولم يتوفر تاكيد مستقل للتقرير.

الاحمر اثناء استقباله لوفد كويتي

ما جرى من قطيعة «حالة استثنائية»

القطرية ـ صنعاء:

وصف الشيخ عبدالله بن حسين الاحمر رئيس مجلس النواب اليمني ما جرى خلال ازمة الخليج من قطيعة بين ابناء الامة العربية بانها حالة استثنائية معربا عن امله في ان لاتتكرر هذه الحالة.

وقال الشيخ الاحمر خلال استقباله امس للوفد العمالي الكويتي برئاسة السيد ثابت الهارون رئيس الاتحاد العام لعمال الكويت الذي يزور اليمن حاليا: يجب ان نتحمل مسئولياتنا جميعا لتجاوز تلك السحابة وندفع بالعلاقات وعودتها الى ماكانت عليه ولا نابه لأصوات النشاز التي يسعدها استمرار القطيعة بين أبناء الأمة الواحدة.

واكد الاحمر على مكانة الكويت في نفوس اليمنيين والعرب بشكل عام وما للشعب الكويتي من ماض مجيد ووقفة الى جانب ابناء الشعب اليمني في احلك الظروف وقال ان هذا تاريخ لن ينسى بسهولة.
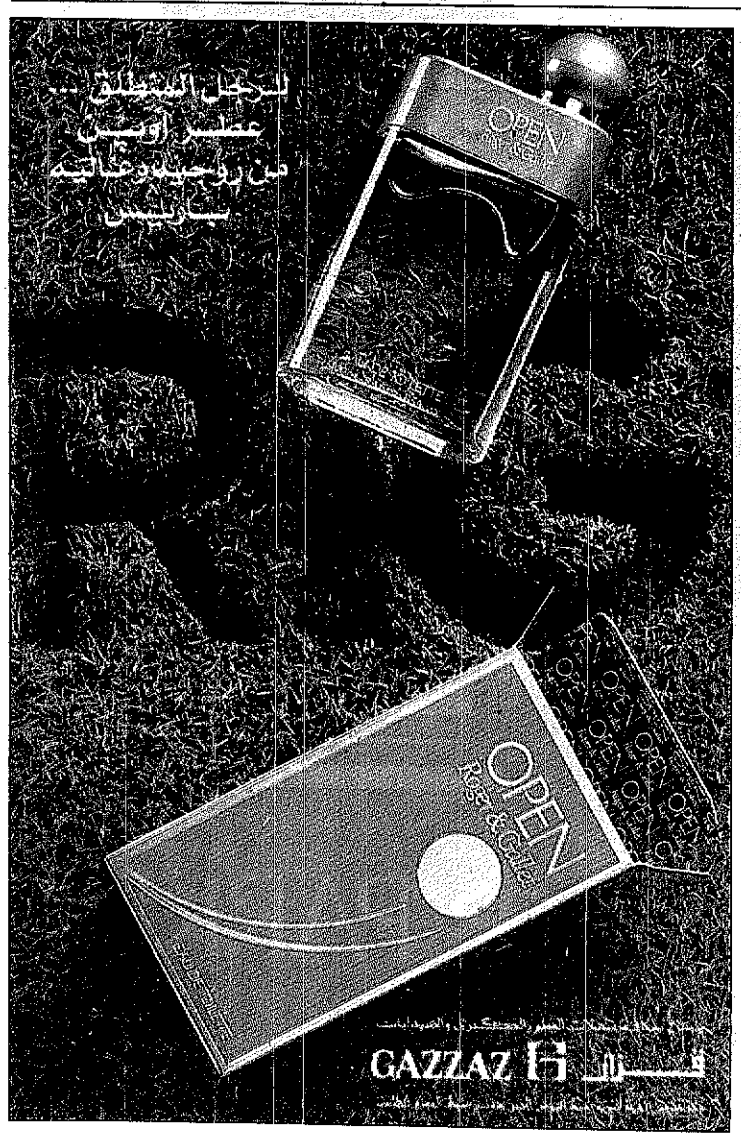
من جانبه اكد السيد الهارون خلال اللقاء على ماضي العلاقات الكويتية ـ اليمنية وان الاوان قد آن لتجاوز سلبيات الماضي ومخلفاته وقال ان ابناء الشعب الكويتي يتطلعون الى عودة المياه الى مجاريها.