سمو الأمير عبد الله يستقبل جموعاً من المواطنين

واس - « الرياض » :
استقبل صاحب السمو الملكي الامير عبدالله بن عبدالعزيز ولي العهد ونائب رئيس مجلس الوزراء ورئيس الحرس الوطني بقصر سموه بالرياض مساء امس جموعا من المواطنين الذين قدموا للسلام على سموه .

وحضر الاستقبال سمو الامير عبدالله بن محمد عبدالعزيز آل سعود واصحاب السمو الملكي الامراء وعدد من المسئولين .

وقد تناول الجميع طعام العشاء على مائدة سمو ولي العهد .

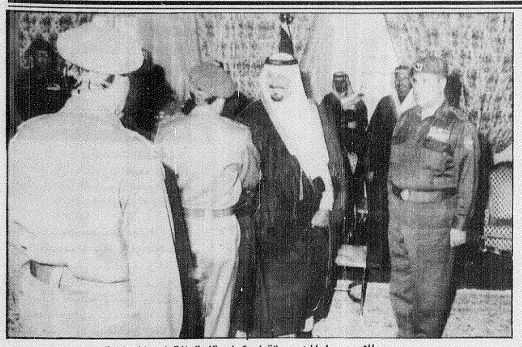
سمو الامير سلطان يستقبل كبار قادة القوات المسلحة

سمو ولي العهد يستقبل جموعا من المواطنين

تقديراً لجهوده في مكافحة المخدرات بجيزان:
الأمير نايف يتبرع بـ«خمسين ألف ريال لجندي بجيزان

عمر غوربة - « جيزان » :
تبرع صاحب السمو الملكي الامير نايف بن عبدالعزيز وزير الداخلية بمبلغ خمسين الف ريال للجندي يحيى ابراهيم فحل تقديرا لما بذله من جهود امنية في مكافحة المخدرات بمنطقة جيزان .

وقد قام العقيد سعد بن محمد القحطاني مدير ادارة مكافحة المخدرات بجيزان بتسليم المكرمة للجندي القحل مشيدا بدوره الكبير في مجال المكافحة .

واعرب الجندي يحيى عن سعادته وسروره العميقين بالمكرمة التي تلقاها من سمو وزير الداخلية وما تمثله من تقدير ابوي سيعد ايجابا حافزا له وللزملاء لمضاعفة الجهد للقضاء على آفة المخدرات .

.. الحديث عن المستشفيات في بلادنا وتطور امكاناتها الطبية والفنية يدعو للفخر والاعتزاز .

مستشفيات واسعة .. وبأحدث الامكانات قد تم تجهيزها لخدمة المرضى والعناية بهم في أيسر الحالات وأصعبها لدرجة أن بعض اخواننا العرب من الاصحاء الاسعاء الكبيرة قد جاءوا إلى ديارنا للتداوي مما الم بهم .. وكان عاقبة أمرهم الشفاء ولله الحمد .

هذه سطور يشدني اليها قول الحق سبحانه وتعالى : « وأما بنعمة ربك فحدث » ولقد أتمم الله علينا بالكثير ، منه مأسلف .. وقد أتيت به ليكون مقدمة للحديث عن مستشفى

ينبع البحر الذي تهدم منذ خمس سنوات .. وبدأ المقاول في بناء مستشفى آخر وبحجم أصغر حيث كانت سعته الاولى « ٢٥٠ » سريرا بينما الجديد لاتتزيد سعته عن « ٥٠ » سريراً .. والاهم من هذا وذاك هو

تعثر العمل في المستشفى رغم كل الاهتمام الذي يوليه اياه صاحب السمو الملكي الامير عبدالمجيد بن عبدالعزيز ، ورغم كل الاهمية المتعلقة بالمستشفى وضرورة انهائه من ناحية والعناية باوضاع المستشفى المؤقت الذي تفتقد الكثير من الامكانات والتخصصات من ناحية اخرى الى جانب مايكلفه المراجع من عنم عناية بسبب تدهور حال المبنى الحالي وعدم توفر كثير من لوازم العلاج الاولى فضلا عن العناية أو العمليات .

ان ينبع البحر مدينة كبيرة .. ولئن قام في مشروع الهيئة الملكية مستشفى حديث فانه لايفي بالغرض كما أنه لايقبل علاج كل حالة من ينبع البحر وليس بميسور ولاسهل على المواطن أن يصل اليه .

ان ملف مستشفى ينبع البحر الذي يثبت تدهور الوضع وعدم أهليته لتقديم الخدمة العادية للمراجعين .. قد تضخم بمرور السنوات .. وفي الملف الكثير مما يدعو وزارة الصحة لسرعة ارسال لجنة للنظر فيما عرضته الشئون الصحية أو لجنة أصدقاء المرضى التي باتت تنتظر دعم وتبرع القادرين لاصلاح مايمكن اصلاحه وتوفير ما تفرضه الضرورة من المباني والمعدات المطلوبة .. أو الادوية .. واللوحات اللازمة .

انها دعوة لوزارة الصحة ، ومناشدة للذين يرجون ماعند الله فالله لايضيع أجر من أحسن عملا .

دورات تدريبية بجامعة الملك عبدالعزيز
لرفع كفاءة أعضاء هيئة التدريس

عاصم الغامدي - « جدة » :
بدأ حاليا بقسم الطالبات بجامعة الملك عبدالعزيز بجدة ثلاث دورات تدريبية لتطوير التعليم الجامعي برفع كفاءة اعضاء هيئة التدريس من حملة شهادة الدكتوراة والمعيدات والاستاذات المحاضرات بالجامعة .

وقد عقدت الدورة الاولى في الثاني والعشرين من جمادى الآخرة الحالي وكانت عن طريق البحث والاشراف والتقييم وخصصت للمحاضرات والمعيدات .

اما الدورة الثانية ستبدأ في التاسع والعشرين من جمادى الآخرة الحالي وتستمر حتى الرابع من رجب وموضوعها طرق التدريس ومخصصة لاعضاء هيئة التدريس من حملة شهادة الدكتوراة .

وتبدأ الدورة الثالثة في الثامن عشر من رجب القادم وتستمر حتى الثالث والعشرين من الشهر نفسه وهي عن التعليم والتعلم .

الجدير ذكره ان مدة كل دورة اسبوع واحد فقط .

بتكلفة ٦٤٥ مليون ريال:
خمسون سدا بمنطقة عسير

واس (ابها):
بلغ عدد السدود التي تم تنفيذها بمنطقة عسير منذ عام ١٣٩٤ هـ وحتى الان خمسين سدا بتكاليف اجمالية تقدر بستمائة وخمسة واربعين مليونا وثلاثمائة وثمانية واربعين ريالا .

وبلغت طاقة السدود التخزينية من المياه ثلاثمائة وثمانية وثمانين مليونا ومائة والثني عشر الفا وثمانمائة متر مكعب .

ويعتبر سد وادي بيشة احد المشروعات المعلاقة التي تنفذ حاليا وهو من النوع الخرساني وطوله خمسمائة وسبعون مترا وارتفاعه مائة وثلاثة عشر مترا وسعته التخزينية ثلاثمائة وخمسة وعشرون مليون متر مكعب وتكاليف انشائه حوالي مائتين وثلاثين مليون ريال .

واوضحت مديرية الزراعة والمياه بمنطقة عسير ان السدود المدروسة حاليا بلغت واحدا وخمسين سدا منها اربعة وثلاثون سدا لغرض التقنية وعشرة سدود للشرب والباقي لاغراض التحكم والري والحماية وسوف تعطى هذه السدود بحول الله اجراء كثيرة من المنطقة نظرا لجدواها الاقتصادية وفوائدها الجمة عندما يتم تنفيذها .

سمو الأمير سلطان يستقبل كبار قادة القوات المسلحة

واس - الرياض :
استقبل صاحب السمو الملكي الامير سلطان بن عبدالعزيز النائب الثاني لرئيس مجلس الوزراء ووزير الدفاع والطيران والمفتش العام بمكتبه سموه بالرياض بعد ظهر امس كبار قادة وضباط القوات المسلحة ومنسوبي وزارة الدفاع والطيران بقدمتهم رئيس هيئة الاركان العامة الفريق اول ركن محمد صالح الحماد وقادة القوات المسلحة الجوية والبحرية والبرية وقوات الدفاع الجوي .

وقد قام الجميع بالسلام على سموه وتهنئته بسلامة الوصول ..

الأحد القادم .. بحضور الأمير خالد بن فيصل بن تركي:
استخدام أشعة الليزر في أمراض العيون
في ندوة بمستشفى الملك خالد للحرس الوطني بجدة

واس (جدة) :
تبدأ بمستشفى الملك خالد للحرس الوطني بجدة يوم الاحد القادم ندوة استخدام أشعة الليزر في أمراض العيون وتستمر لمدة يومين وذلك بحضور سمو الامير خالد بن فيصل بن تركي مساعد وكيل الحرس الوطني بالمنطقة الغربية للشئون الادارية والمالية .

وسيتم خلال الندوة مناقشة عدة موضوعات هامة تتعلق بالطرق العلمية لاستخدامات الليزر في جراحة طب العيون مثل الجراحة التقويمية الدائمة بالليزر وطريقة اجراء فتحة في غشاء العين بواسطة الهولديوم (ليزر) والمعالجة المدارية وذوبة الياج ليزر في علاج الجلوكوما المنكسرة من خلال الصلبة وذلك بطريقة التخثر الضوئي الدائري وطرق معالجة المراحل المنكسرة والام العين الضريرة .

كما ستناقش الندوة دور أشعة الليزر في علاج اثفار الشعر (البيلة الشعرية) وكذلك علاج الشبكية وأمراضها وأوعيتها الدموية بواسطة أشعة الليزر اضافة الى العديد من الموضوعات المختلفة المتعلقة في استخدام أشعة الليزر في علاج أمراض العيون .

وسيشارك في هذه الندوة نخبة من كبار الاطباء العالميين المتخصصين في استخدام الليزر لمعالجة جراحة وأمراض العيون بواسطة أشعة الليزر .

من جهة أخرى أكد استشاري ورئيس قسم العيون بمستشفى الملك خالد للحرس الوطني بجدة أن هذه الندوة تعتبر ضمن المرحلة الانتقالية التي يشهدها مستقبل طب وجراحة العيون حيث مهدت التطورات التكنولوجية الطريق لاطباء جراحة العيون من أجل تطبيق النظام الحالي لاستخدامات أشعة الليزر بدقة واحكام وسرعة لم يسبق لها مثيل .

وأضاف أن مشاركة هؤلاء الاطباء العالميين في هذه الندوة بمثابة اتاحة الفرصة للأطباء السعوديين لاكتساب المزيد من الخبرة العملية والعلمية في مجال استخدام الليزر طبيا .

كما تعتبر فرصة فريدة من نوعها ليبدء العصر الجديد لتاريخ طب العيون .

بحضور اللواء النيب:
الاحتفال بتكريم العقيد يرعي بمناسبة احالته للتقاعد

محمد دوش - « مكة المكرمة » :
بحضور قائد قوة الحج والمواسم اللواء طي بن احمد الذيب احتفلت قيادة قوة الحج والمحال له بتكريم العقيد ابراهيم احمد يرعي مساعد قائد قوة الحج والمحال الى التقاعد اعتبارا من غرة شهر رجب ١٤١٢ هـ .

وقد القى العقيد علي هاشم عقيل كلمة نيابة عن الضباط ثم القى اللواء الذيب كلمة رحب فيها بالحضور واثنى على جهود العقيد البرعي خلال فترة عمله .

وقال انه احد الرجال الاوفياء الذين اعتزا زهرة شبابهم في اداء الواجب الوطني بكل اخلاص .

وبعد ذلك القى العقيد ابراهيم يرعي كلمة شكر فيها اللواء الذيب وكافة المشاركين في تكريمه .

وفي ختام الحفل قدم اللواء الذيب درع القوة التذكاري للعقيد ابراهيم يرعي اضافة الى خطاب شكر وشهادة تقدير هذا وقد حضر الحفل مدير سجون مكة المكرمة خالد الطيب وعدد كبير من ضباط شرطة العاصمة المقدسة وشرطة الحرم المكي وعدد من الضباط المتقاعدين بقوة الحج والمسئولين بالعاصمة المقدسة .

الطبق الخيري

امنة محمد - « مكة المكرمة » :
تنظم جمعية ام القرى الخيرية النسائية بمكة المكرمة مساء اليوم الاربعاء بحدائق بدر بحي الزاهر الطبق الخيري .

واوضحت الدكتورة نجلاء رئيسة الجمعية بان الدخل سيخصص لصالح الاعمال والمشاريع الخيرية لهذا العام .

أمير الطائف يتفقد مشروع طريق الكر - الهدا
أكثر من ١١٨ مليون ريال تكلفة المراحل الثلاث للمشروع

صالح مطر الغامدي
(الطائف) :
قام أمير الطائف الاستاذ فهد بن عبدالعزيز بن عمر أمس بجولة تفقدية لمشروع توسعة طريق الكر - الهدا .

واستمع أمير الطائف ومرافقوه من مدير عام ادارة الطرق بمنطقة مكة المكرمة المهندس محمد بن عبدالله أمرة الى شرح مفصل عن المشروع وأعمال توسعة طريق الكر - الهدا الذي يربط مكة المكرمة بالطائف .

ويتكون الطريق من اتجاهين وكل اتجاه بمسارين تفصله حواجز خرسانية على معظم طول الطريق .

وأوضح المهندس محمد أمرة أن المرحلة الاولى من المشروع بدأت عام ١٤٠٦ هـ وبلغت التكلفة الاجمالية للمرحلة الاولى ١٤ مليونا و ٤٨٧ ألفا و ٩٠٤ ريالات .

وقال أنه تم اجراء تعديل وتحسين في مسار وعرض الطريق وتم اعادة تنفيذ الجزء المذكور ضمن المرحلة الثانية .

وأضاف أن المرحلة الثالثة تشمل الجزء العلوي والجزء السفلي من الطريق وبلغت تكلفتها ١٤ مليونا و ٩١٢ ألفا و ٣٤٩ ريالا واشتملت على تنفيذ الطريق بمسارين لكل اتجاه تفصله حواجز خرسانية وكذلك عبارات لتصريف المياه وجدران استنادية .

وأشار الى أن المرحلة الثالثة تتكون من جزءين العلوي والسفلي من الطريق وبلغت تكلفتها ١٤ مليونا و ٩١٢ ألفا و ٣٤٩ ريالا و ٧٢٨ ريالا .

وبين المهندس محمد أمرة أن المرحلة الرابعة جاري العمل بها حالياً وتشمل هذه المرحلة تنفيذ كوبري وادي المسيل بطول قدره ٤٢ متراً طولياً وكذلك على عبارات لتصريف المياه وجدران استنادية .

وقال أنه سيتم انتهاء الاعمال الاساسية لهذه المرحلة وفتح الطريق للسير العام في الاول من شهر رمضان المبارك لهذا العام ياذن الله مشيراً الى أنه من المتوقع أن تصل تكلفة هذه المرحلة ٤٠ مليوناً و ٢٣٣ ألفاً و ٤٨٠ ريالا .

بعد ذلك قام أمير الطائف ومرافقوه بجولة على المشروع اطلعوا خلالها على الاعمال التي نفذت والتي تنفذ في المرحلة الحالية من المشروع .

وفي نهاية الجولة أبدى أمير الطائف سعادته واعجابه بهذا المشروع .

وقال أن هذا المشروع من أكبر المشروعات التي تنفذ في منطقة الطائف مشيراً الى أن العمل في هذا المشروع سيتم الانتهاء منه في سنوات قليلة حيث تم حتى الان الانتهاء من أكثر من ٤٠ ٪ من العمل في هذا الطريق .

وأعرب أمير الطائف باسمه وباسم أهالي منطقة الطائف عن شكره وتقديره لخادم الحرمين الشريفين الملك فهد بن عبدالعزيز

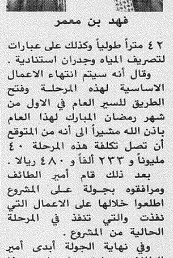
فهد بن ممدر

بحضور وكيل وزارة الصحة للتخطيط:
افتتاح الندوة الوطنية الثالثة للتمريض
بمستشفى الملك عبدالعزيز بجدة اليوم

عبدالمنعطي السلمي - « جدة » :
يحضر وكيل وزارة الصحة للتخطيط والتطوير يتم اليوم افتتاح الندوة الوطنية الثالثة للتمريض بمستشفى الملك عبدالعزيز بجدة .

ويحضر الندوة الدكتور جلال اشي مدير عام الشئون الصحية بمنطقة مكة المكرمة و د . حسن غزنوي مدير الشئون الصحية بمنطقة جدة حيث تهدف الندوة الى رفع كفاءة هيئة التمريض بالمستشفيات والمراكز الصحية .

من ناحية اخرى ويحضور مدير الشئون الصحية بجدة د . حسن غزنوي تحتفل المديرية اليوم باختتام دورة المساعدين الفنيين في مجال التخدير .

وسيتم خلال الاحتفال توزيع الشهادات على الخريجين وتوزيع شهادات التقدير على المحاضرين الذين شاركوا في القاء المحاضرات .

كما يرعى د . غزنوي مدير الشئون الصحية بمنطقة جدة يوم السبت القادم حفل دورة الخدمة الاجتماعية الطبية التي نظمتها الشئون الصحية بالتعاون مع جامعة الملك عبدالعزيز .

وقد استمرت الدورة لمدة ستة اسابيع بالتحق بها « ٢٤ » اخصائيا اجتماعيا من مختلف مستشفيات المملكة .

دورات مهنية

علي الدويحي (بيشة):
اعلن مركز التدريب المهني ببيشة عن فتح باب القبول باقسام السيارات الدورة الثانية وقسم السمكرة والدهان الدورة الاولى .

الخطوط السعودية تكرم اليوم المحالين للتقاعد

سمير الجهني - « جدة » :
بحضور معالي الكابتن احمد مطر تحتفل الخطوط السعودية اليوم بتكريم الموظفين المحالين على التقاعد وكذلك الموظفين الذين امضوا ثلاثين عاما في خدمة السعودية . وسيتم خلال الحفل الذي سيقام بنادي الخطوط السعودية بمدينة الخالدية بجدة توزيع الشهادات التقديرية والجوائز على المكرمين .

دور كبير للبنك الاسلامي لمساعدة الجمهوريات الاسلامية الجديدة

واضاف في محاضرة القاها في مركز الملك فيصل للبحوث والدراسات الاسلامية بعنوان « مقومات التعاون الاقتصادي بين الدول الاسلامية » انه تم التوقيع ارسال ثلاث بعثات اخرى خلال الشهرين القادمين .

واوضح ان البنك قرر تقديم العون بعد من المشروعات مثل اعادة بناء المدارس الاسلامية ومساعدة اعداد المعلمين وذلك لتعليم الدين الاسلامي وباللغة العربية .

انتهاء من مكافحة تلوث نجمة البترول

واس - « جدة » :
انتهت مصلحة الارصاد وحماية البيئة من كافة عمليات المكافحة والتحكم في التلوث الذي نجم عن الناقلة « نجمة البترول ١٨ » التي جنحت قبالة ميناء جدة الاسلامي وادى جنوحها الى تسرب مائة وعشرين طنا من الزيت الى مياه البحر .

فقد تم يوم الاربعاء الماضي وبتوفيق من الله تعالى سحب الزيت المتبقي من الناقلة والعمل على التخلص من حطامها بالتنسيق مع الجهات والمؤسسات والمصالح المختصة بذلك والمجددة في الخطة الوطنية لمكافحة التلوث بالزيت والمواد الضارة الاخرى في الحالات الطارئة والتي جرى العمل بها تنفيذا لتوجيهات خادم الحرمين الشريفين الملك فهد بن عبدالعزيز آل سعود .

واكد مصدر مسؤول في المصلحة ان متابعة صاحب السمو الملكي الامير سلطان بن عبدالعزيز النائب الثاني لرئيس مجلس الوزراء وزير الدفاع والطيران والمفتش العام ورئيس اللجنة الوزارية للبيئة كان لها اثر كبير في تحجيم كمية منطقة البحر الاحمر المتضررة من التحرك السريع لحماية المناطق الحساسة بيئيا

افتتاح المعرض الدائم لشركة ارامكو بجدة

حسن الهوكلي - « جدة » :
تم مؤخرا افتتاح المعرض الدائم لشركة ارامكو السعودية بمدينة جدة وذلك بمقر الشركة وهو المعرض الثالث من نوعه حيث اقيم المعرض الاول بمدينة الظهران والثاني افتتح قبل شهرين في مدينة ينبع .

واوضح الاستاذ مقبول ساعد الغامدي ممثل العلاقات العامة بالمعرض بان هذا المعرض سيخدم الطلاب والموظفين وجميع الفئات ويعرفهم بكيفية الاستخراج والتنقيب عن البترول .

وقال انه تم التنسيق مع د . عبدالله الزيد مدير عام التعليم بالمنطقة الغربية لارسال بعض المدارس لزيارة المعرض .

أسماء مستحقي تعويضات العقارات المنزوعة بمكة المكرمة

عكاظ (مكة المكرمة):
اهابت ادارة املاك الدولة باصحاب العقارات التي نزعت ملكيتها في اماكن متعددة في مدينة مكة المكرمة وبعض منها انهيت اجراءاته منذ عام ١٤٠٨ هـ .

ولم يراجع أحد من أصحاب التعويض لاستلام الاستحقاق، وحرصا من الادارة على استلامهم لحقوقهم فانها تود من المستحقين مراجعة المحامين الشرعيين بادارة أملاك الدولة بمكة المكرمة لاتمام اجراءات الافراغ واستلام التعويض، وفيما يلي أسماء المستحقين.

رياط البخارية - والمرقبندي - عبدالمعطي علواني محمد المليجي - محمد سليمان الطحل - وقف محمد غريب بدري - وقف محمد بن بدر سفر - محمد ابوبكر حسن هوساوي - وزة نور عالم فضل احمد الهندي - محمد شذير عاتق الشيخ - عبدالله احرار - توجه - احمد هياس علي علوي الزهراني - مجهول بنت عبدالرحيم الشريف - عبد عبدالله عقيل - وقف احمد عبدالقادر سلاوي - حي جبه بنت عبدالله سياج - احمد بن حميدي بن الصالح السلامه - محمد صالح بغدادي واخواته - وزة عبدالرحمن بامرشد - محمد زيني بدوي / وقف الاغوات - محمد ادريس علي احمد عبد الشكور - هرباي محمد اندجاني - محمد يحيى شريف تكروني - وزة صالح محمد اسنك - زاهر بن جوزه قاري - مسفر احمد الزهراني - وزة مرسال عبدالله خوقير - عبدالغفور نجم الدين جان واخيه - سعيد عبدالله وزنه - محمد محمد سعيدي حسن قرني - عبدالرزاق يوسف بكر تكروني - عائشة بنت عبيد بن صالح عفيف - وزة محمد بن حسين عبيد واخيه علي - وقف علي محمد يوسف الشقيري - سعد الرحمن مصطفى محمود ابراهيم الباكستاني - ابراهيم عبدالله محسن العمودائي - خير الله حامد علوي الجابري - عبدالرحمن صالح حسن اللنجي - وقف بصير تسليم وزارة الحج والاوقاف - وقف الشريف حسن يحيى سرور - مبارك براك محمد المعيدي - محمد عفيف عبدالمجيد ادريس - وزة محمود احمد عبدالله - وزة احمد محمد زائد الهندي - وقف خديجة ابراهيم كاتب - وزة عبدالله جفير فلمبان - ابراهيم يوسف حاجي - شافي سعد الرقي - وزة محمد عبدالله السويح - محمد سلمان سالم اللهيبي السبيعي - سليمان محمد صباغ - مبارك احمد المحمود - موسى بيلو محمد - سعد زين حزين المقاطي - مسفر جويدي الصالي الهندي - وقف خديجة ابراهيم كاتب - وزة عبدالله جفير فلمبان - ابراهيم يوسف حاجي - شافي سعد الرقي - وزة محمد عبدالله السويح - محمد سلمان سالم اللهيبي السبيعي - مبارك احمد المحمود - موسى بيلو محمد - سعد زين عبدالله - وزة احمد محمد زائد الهندي - وقف خديجة ابراهيم كاتب - وزة عبدالله جفير فلمبان - ابراهيم الطحيني - سالم سعيد احمد باوزير - يوسف حاجي - شافي سعد الرقي - وزة محمد عبدالله السويح - محمد سلمان سالم اللهيبي السبيعي - سليمان ابناء ابراهيم الطحيني - مبارك احمد المحمود - موسى بيلو محمد - سعد زين مسفر الزهراني - محمد خليل الفاروقي الجاوي - خديجة بنت عبدالله عبدالله الحبشي - وقف محمد سعيد هاشم الجابري - عبدالرحمن سعد سليمان صباغ - مساعد سليمان ابني سعد الخضران - جميلة غريب احمد بدري - وقف محمد حسن بصري قاروب - وزة عبدالقادر نواوي عبدالرزاق عمر - سعيد حافظ الشهري - مجهول سفر العتيبي - وقف عبدالمجيد عبدالرزاق منشي - عطيه حاسن ختام المالكي - وزة عبدالرحمن سليماني - صالح يوسف محمد سليمان - وزة هندى الامير ومورثة درويش عبدالعزيز سليمان وورثة محمد يوسف الامير - وقف درويش جمعه مساوي - خديجة سعيد عبدالله

أبرز ما في عكاظ

● الاستاذ سعيد حمزة احد منسوبي الخطوط السعودية بالمنطقة الشرقية تمنح مؤخرا باجازته السنوية بمصر بصحبة العائلة .

سعيد حمزة

● « هبة » مولودة جميلة اطلت على اسرة الاستاذ عبدالله عبدالرحيم شاقي بعد اربعة ابناء ..

شاقي يرتب حاليا للوليمة الدسمة بكورنيش جدة تلبية لرغبة الاصدقاء والزملاء .

اسامة الجمال

● الاستاذ حيدر سليم الحاج رزق وحرمه بطلة جميلة سميناها « رُبى »

● الاستاذ اشرف محمود مصطفى احتفل مؤخرا بعقد قرانه على ابنة السيد سليمان ادريس بالقاهرة .. مبروك ..

● الاستاذ مداد عبدالمجيد نعمة الله رزق وحرمه بمولوده جميلة جعلها الله من مواليد السعادة .

● « ماهينار » زهرة جميلة اطلت على اسرة الزميل اسامة الجمال المحرر بالشئون الدولية بـ « عكاظ » .. وانضمت الى شقيقها التوأم خالد ومحمد ..

ابوخالد وحرمه لازالا يتلقيان التهاني بهذه المناسبة السعيدة .. مبروك .. والزملاء في انتظار الوليمة ..

الغامدي

● الزميل منصور نظام الدين بمكتب عكاظ بمكة المكرمة استقل مؤخرا بقدوم فارس لشقيقه محمود اسماه « عبدالرحمن » كما تلقى التهاني من الزملاء بنجاح العملية الجراحية التي اجريت لشقيقه ناصر .

● وسط فرحة غامرة يحتفل الاستاذ يسن محي الدين نمنقاني المدرس بمدرسة البراعة مساء اليوم الاربعاء بزفافه على ابنة الشيخ سالم سبهاني وذلك بصالة السندى بمكة المكرمة .

خضران

● الاستاذ رضا عبدالله اكبر مدير ادارة العلاقات العامة بمجموعة بن لادن للتشغيل والصيانة غادرنا الى دولة الكويت لانجاز بعض المهام الخاصة بمشاريع الشركة .

● الاستاذ احمد عبدالرحمن دنة سكرتير مؤسسة « دنة » التجارية عبر عن شكره لمدير وأسرة مستشفى جدة الوطني القديم من بينهم د . بدر و د . سامح عبدالحي لما قاموا به من عناية خلال العملية الجراحية التي اجريت له مؤخرا لاستئصال المرارة .

عبدالصادق

● الزميل عبدالصادق محمود عبدالصادق يقسم الصف التصويري بغادرنا الى القاهرة يوم الاربعاء القادم بعد فترة عمل قضاها في « عكاظ » استمرت زهاء سبع سنوات كان خلالها موضع تقدير ومحبة الجميع .

شفي

● الشاب مازن محمد شفي المبرمج بالحاسب الالي بجامعة الملك عبدالعزيز بجده يغادرنا الى روما في رحلة استجمام .. وافقته السلامة .

● الاستاذ محمد شفي الزهراني المدرس بمدرسة التضامن الاسلامي بجده رزق وحرمه بمولود سمياه « طارق » .

جعله الله من مواليد السعادة .

● احمد فارس جديد اطل على اسرة الاستاذ سراج الدين احمد الحاج رئيس قسم المحاسبة بوكالة الاعلان بالشركة العربية المركزية للاعلان .

ابوفارس يستعد لاقامة الوليمة بكورنيش جده .. مبروك .

شاذلي

بحضور ٤٠٠ الف لستة مشروعات صناعية

واس - الرياض
اوضح مدير عام صندوق التنمية الصناعية السعودي الاستاذ صالح بن عبدالله النعيم ان مجلس ادارة الصندوق وافق خلال اجتماعه يوم امس الاثنين على اقراض ستة مشروعات صناعية .

واضاف انها شملت عددا من الصناعات منها مصنع لتنقية الذهب وتصنيع حلي متنوعة ومشروع لانتاج رماد الصودا « كربونات الصوديوم » ومشروع لانتاج مركبات البي في سي والعبوات البلاستيكية المختلفة من البولي اثيلين ومشروع لانتاج علب الكرتون المزدوج « الميلكس » .

واشار النعيم الى ان اجمالي استثماراتها بلغ حوالي « ١,٢٤٨ » الف مليون ريال موضحا ان اجمالي التزامات القروض الصناعية المعتمدة يصبح بذلك مايربو على « ١٩,٧٩١ » الف مليون ريال لـ « ١٤٣٩ » قرضا .

وبين في هذا السياق انه تم التسديد الكامل لـ « ٥٩٣ » قرضا منها .

وقال ان ذلك يجسد تعاون المستثمرين وبوكد نجاح التجربة الصناعية في المملكة .

اختتام دورة صيانة الجسور

عكاظ (مكة المكرمة):
اختتمت امس الثلاثاء الدورة التدريبية لصيانة الجسور والتي نظمتها وزارة المواصلات واستمرت لمدة عشرة ايام وعقدت بمركز التدريب بالغرفة التجارية الصناعية بجدة بحضور نائب مدير عام الطرق بمنطقة مكة المكرمة المهندس محمد العدلاني.

وقال المهندس عبدالغني في كلمة له بهذه المناسبة ان الدورة تهدف الى تحديث المعلومات عن صيانة الطرق والمجالات الاخرى لمنسوبي الوزارة.

الجدير ذكره ان هذه الدورة تضمنت محاضرات عن تقييم الجسور وتحديد المكونات الكلية للجسر

أكثر من ٢٤٨ الفا قروض لستة مشروعات صناعية

واس - الرياض
اوضح مدير عام صندوق التنمية الصناعية السعودي الاستاذ صالح بن عبدالله النعيم ان مجلس ادارة الصندوق وافق خلال اجتماعه يوم امس الاثنين على اقراض ستة مشروعات صناعية .

تقرير هيئة الاغاثة

منصور مجلي - « جيزان » :
تلقى معالي امير منطقة جيزان الامير محمد بن تركي السديري التقرير السنوي لنشاط هيئة الاغاثة الاسلامية بجيزان لعام ١٤١٠ - ١٤١١هـ .

واشار التقرير الى ان حصيلة التبرعات خلال العام نفسه بلغت « ٢٥٩ » الفا و « ١٧٢ » ريالا عدا تم وضع ثمانية صناديق في مساجد جيزان لجمع التبرعات .

دورة في الدفاع المدني

منصور نظام الدين - « مكة المكرمة » :
نظم المعهد الصحي الثانوي للبنين بالعاصمة المقدسة امس دورة تدريبية لمنسوبي ادارة الدفاع المدني بالعاصمة المقدسة . واوضح مدير المعهد الاستاذ فريد حسن الاهدل بان هذه الدورة تاتي في اطار التعاون بين المعهد وادارة الدفاع المدني والشئون الصحية في العاصمة المقدسة .