بسم الله الرحمن الرحيم

# عكاظ
OKAZ
سياسية . اجتماعية . اقتصادية

مدير عام المؤسسة ورئيس التحرير : هاشم عبده هاشم

RAJAB 30 - 1419 H - NOVEMBER 19 - THURSDAY 1998 G - NO 11777

«٢٨» صفحة «الثمن ريالان»

السنة الاربعون ـ العدد ١١٧٧٧ الخميس ٣٠ رجب ١٤١٩هـ الموافق ١٩ نوفمبر ١٩٩٨م

جودة وجمال
الدار النافسة على أمر الزمان
خميس مشيط ت ٢٢١١١١٧ شارع تحليه فاكس ٢٢٢٣٧٩٢ / ٢٢٢٣٧٩٢

جهاز حاسب آلي من نوع بي سي ام ( البروفيري )
معالج انتل سليرون بسرعة ٢٠٠/٦٦ ميجا هيرتز من الوكيل المعتمد
ذاكرة ٣٢ ميجابايت تصل الى ٥١٢ ميجابايت
كارت ايثرنت دوبر في جي اي بسعة ٥ ميجابايت ، الوكس امريكي
وحدة اقراص صلبة وسعة ٢,١ جيجابايت
شاشة عرض ملونة عالية الوضوح ١٥ بوصة ال جي درجة ثان
لوحة مفاتيح ١٠١ مفتاح عربي انجليزي متوافقة مع نظام windows 95
مؤسسة جمال الجاسر للالكترونيات
The Intel Inside logo is a registered trademark and Celeron is a Trademark of Intel Corporation

## استقبل ديستان والحجيلان وشكر الرشيد وبعث رسالة لشرويدر

# المليك: ندعم مسيرة التعاون الخليجي واهدافها النبيلة

واس [الرياض]، [ ب ون]

استقبل خادم الحرمين الشريفين الملك فهد بن عبدالعزيز آل سعود في مكتبه امس معالي الامين العام لمجلس التعاون لدول الخليج العربية جميل بن ابراهيم الحجيلان الذي رفع لمقام خادم الحرمين الشريفين عرضا موجزا لما تحقق في مسيرة العمل المشترك بين دول المجلس منذ انعقاد قمة الكويت وعرضا للموضوعات التي سيجري بحثها في قمة ابو ظبي.. واستمع الحجيلان الى توجيهات المليك المفدى مؤكدا -حفظه الله- دعم المملكة لهذه المسيرة الخيرة التي شاركت في قيامها وبذل كل الجهود لتحقيق اهدافها النبيلة.. كما استقبل الملك المفدى في مكتبه امس عضو البرلمان الفرنسي عمدة مدينة شامليير رئيس فرنسا الاسبق فاليري جيسكار ديستان.

هذا وبعث ايده الله رسالة الى دولة مستشار المانيا الاتحادية غيرهارد شرويدر. من جهة ثانية وجه الملك المفدى برقية جوابية لمعالي وزير المعارف الدكتور محمد بن احمد الرشيد عبر حفظه الله فيها عن شكره وتقديره لمعاليه ولكافة وفود الدول العربية المشاركة في اجتماع تحديث التعليم الثانوي العام والثانوي المهني والفني على ما بذله الجميع في هذا المضمار.

(تفاصيل ص٣)

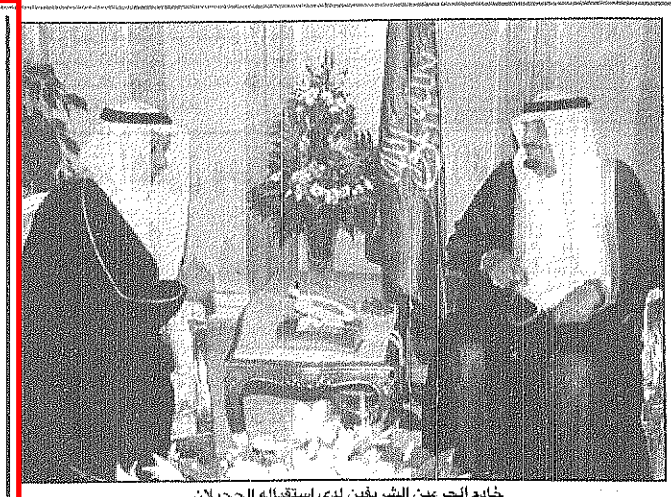
خادم الحرمين الشريفين لدى استقباله الحجيلان

## سموه يستقبل ديستان ويهاتف الحسن الثاني ويشكر الرشيد

# الامير عبدالله يرعى سباق الخيل الكبير غدا

واس [الرياض]

يرعى صاحب السمو الملكي الامير عبدالله بن عبدالعزيز ولي العهد ونائب رئيس مجلس الوزراء ورئيس الحرس الوطني ورئيس مجلس ادارة نادي الفروسية غدا الجمعة حفل سباق الخيل الكبير على كأس الامير محمد بن سعود الكبير وكان سمو ولي العهد قد استقبل بعد ظهر امس في مكتب سموه برئاسة الحرس الوطني عضو البرلمان الفرنسي عمدة مدينة شامليير رئيس فرنسا الاسبق فاليري جيسكار ديستان من جهة ثانية وجه سمو ولي العهد برقية جوابية لمعالي وزير المعارف الدكتور محمد احمد الرشيد عبر سموه فيها عن شكره وتقديره لمعاليه ولاعضاء الوفود المشاركة في اجتماع تحديث التعليم الثانوي العام والثانوي المهني والفني لما بذله الجميع من جهود في هذا المجال.

من جهة ثانية اجرى سموه اتصالا هاتفيا مساء امس بأخيه جلالة الملك الحسن الثاني هنأه فيه بذكرى استقلال المغرب.

(تفاصيل ص٣ والصفحات الرياضية)

سمو ولي العهد لدى استقباله ديستان

# سمو النائب الثاني يشكر التركي

عكاظ [جدة]

وجه صاحب السمو الملكي الامير سلطان بن عبدالعزيز النائب الثاني لرئيس مجلس الوزراء ووزير الدفاع والطيران والمفتش العام برقية جوابية لمعالي وزير الشؤون الاسلامية والاوقاف والدعوة والارشاد الدكتور عبدالله بن عبدالمحسن التركي اعرب فيها سموه عن شكره لمعاليه على مشاعره الطيبة وتحياته ودعواته الصادقة بمناسبة انتهاء اعمال المسابقة الدولية العشرين لحفظ القرآن الكريم وتجويده وتفسيره.

(تفاصيل ص٣)

# الأمير نايف يستقبل السفير السيرلانكي

واس [الرياض]

استقبل صاحب السمو الملكي الامير نايف بن عبدالعزيز وزير الداخلية امس بمكتب سموه السفير السيرلانكي لدى المملكة نوفل صالح جابر وتم خلال المقابلة تبادل الاحاديث الودية.

## خلال استقباله لادارة النادي

# الامير ماجد يهنىء الاتحاد بالكأس

محمد عبده النوساني [جدة]

استقبل صاحب السمو الملكي الامير ماجد بن عبدالعزيز امير منطقة مكة المكرمة امس رئيس مجلس ادارة نادي الاتحاد بجدة واعضاء مجلس ادارته وقائد فريق كرة القدم بالنادي احمد جميل والذي ناب عن زملائه اللاعبين حيث قدموا لسموه كأس الاتحاد السعودي لكرة القدم والذي حصلوا عليه الاسبوع الماضي عقب فوزهم في المباراة النهائية على فريق نادي الشباب في جدة.

وهنأ سموه الادارة الاتحادية واللاعبين بهذه المناسبة داعيا لهم مضاعفة العطاء من اجل الحصول على البطولات القادمة وتكرار الثلاثية ودعا سموه لنادي الاتحاد ولبقية الاندية بالتقدم والتوفيق وطالب كل اللاعبين ببذل الجهود حتى يواصلوا تشريف الكرة السعودية في المحافل المحلية والخليجية والدولية.

(تفاصيل ص١٢)

## محطات القوافل

مشعل السديري

# بدون تعليق

وردتني هذه الرسالة: انا موظف حكومي بسيط منذ اثنتي عشرة سنة، حرمت أولادي ونفسي من كثير أو من كل متاع الحياة إن صح التعبير، وذلك لسبب مقنع جداً وخاصة لزوجتي، حيث رغبنا ان نجمع كما يقال تحت (البلاطة) وذلك لشراء قطعة أرض نضمن لأولادنا سكناً شريفاً يغنيهم من تقلبات الزمن.

وتخيل ياصديقي وبعد مرور هذه المدة الطويلة الشاقة الصعبة علينا جميعاً، وخاصة علي أنا حيث عملت في جميع الاجازات والأعياد وخارج أوقات العمل وفي كل شغلة تخطر على بالك، وكنت سعيداً جداً وأنا أجمع الريال على الريال وزملائي واقربائي يقولون (جاء البخيل، راح البخيل)، أما أولادي فكنت قاسياً عليهم حيث لم يدخلوا مطعماً في حياتهم وكانوا يلعبون الألعاب المجانية مع السندوتشات المعمولة لهم بالمنزل ويلبسون الملابس الرخيصة الثمن للأعياد والمناسبات، واستطعت ان اجمع مائتي الف ريال عدا ونقداً، ولم اصدق وانا أراها امامي، مائتي الف ريال انه مبلغ كبير جداً وزملائي في العمل يقولون إن رواتبهم تنتهي يوم عشرين بالشهر المهم اخذت المبلغ وذهبت الى مكاتب العقار المنتشرة في مدينة جدة وانا اتخيل ان كل واحد منهم سوف يأخذني بالأحضان، وجاءت اللحظة الحاسمة، وسألت عن أرض الأحلام واعطيتهم مواصفاتها المتواضعة وكذلك الموقع المعتدل، وياليتني لم أسأل ياصاحبي كانت صدمة عنيفة بكل ماتحمل هذه الكلمة من معنى، أسعار خيالية لم اتوقعها، كنت لامياً عنها طوال هذه السنين العجاف، اسعار فوق الثلاثمائة الف ريال وبمساحات متوسطة.

قال لي أحد أصحاب المكاتب المحترمين وبكل سخرية لا انساها أبداً، المبلغ الذي معك ابحث به عن ارض ليست بها خدمات وتنتهي شرق المطار ووسط الجبال، ولا تنسى حق المكتب.. جلست مع نفسي قليلاً بعد جهد يوم كامل وأمام البحر الذي حرمت منه كثيراً وكأنني أراه لأول مرة وقلت: بسيطة، سوف اتسلف مائة الف ريال حتى استطيع ان اشترى احدى هذه (الدرر) وهذا أمر مقدور عليه لانني ولله الحمد رجل عملي وسمعتي وفي رأس مالي الحقيقي طيبة عند اقربائي وأصدقائي، وحسبتها حساب (بدو) وأنا واحد منهم. سوف أسدد هذه المائة الف بعد ست سنوات على نفس حالة التقشف، وجئت عند مربط الفرس وسألت نفسي: ماذا بعد شراء ارض الأحلام؟ كيف تُدبر مبلغ البناء؟ سوف تحتاج الى مبلغ خمسمائة الف ريال تقريباً لتستطيع ان تبني على الأقل دوراً واحداً متواضعاً، كيف وممتى تسددها؟ وبالعملية الحسابية سابقة الذكر وجدت انني سوف أعمل ثلاثين سنة واصبح مجموع سنوات العمل الشاق الفعلي ستاً وثلاثين سنة بدون راحة. وجئتها باخوي مشعل سنين طويلة قاسية علي أولاً قبل أن تكون قاسية على ابنائي، وحسبتها مرة اخرى ولكن ليس بحساب سائقي الذكر، وانما بحسابي الشخصي الذي سوف اتحمل مسئولية ما انا مقدم عليه، والذي لم ولن اتردد أو أندم على تنفيذه توجهت فوراً وبدون تردد الى اقرب مكتب سياحي وطلبت منه تذاكر سفر لي ولأولادي مع برنامج متكامل حول العالم وشرطي الوحيد الذهاب شمالاً والعودة جنوباً وتم لي ما أردت، أمضيت في سفري هذا قرابة الشهرين، رأيناً مالم نكن نحلم به وسكنا واكلنا في افخم الفنادق والمطاعم واشتريناً لحسن الثياب، وحملناهنا اجمل الهدايا والتحف، ثم رجعنا وبدأت الخطوة الثانية استأجرت شقة فاخرة بثلاثة اضعاف شقتي السابقة وثثثتها باثاث خيالي (بنظام التقسيط) وهو نظام عرفته حديثاً واسمح لي ياصديقي العزيز ان أطلق عليه اسم (مقبرة الموظفين). وكانت هذه اول النكبات، واشتريت سيارة فاخرة وايضاً بالنظام السابق ذكره ثم تقدمت للبنوك المحترمة والتي تبحث عن شاكلتي وصرفت لي مما طاب وخاب من بطاقات الائتمان وكان شعارها اشتر اليوم وادفع غداً بنفس النظام. وأصبح راتبي لا يتحمل هذه النكبات، ولكنني اتظاهر بالسعادة وخاصة أمام ابنائي الذين يجدون كل مايطلبونه الآن ولا يعلمون ماذا حصل لبيت المستقبل.

وهذه وبكل بساطة قصة الموظف الحكومي البسيط.

انتهى

ليس لدي أي تعليق.

## نتنياهو يواصل املاءاته

# انسحاب واستيطان في وقت واحد

عبدالقادر فارس [غزة] وكالات [عواصم]

عقب موافقة الكنيست على اتفاق «واي بلانتيشن» مساء امس الاول بتأخير فرضه رئيس الوزراء الاسرائيلي بنيامين نتنياهو خارقاً الاتفاق بدأت حكومته امس استعدادات لاخلاء بعض مناطق الضفة الغربية غرب جنين ونابلس..

ولم يفوت نتنياهو الفرصة كعادته اذ واصل املاءاته مشترطا ان يصدر الفلسطينيون مرسوما يحظر التحريض على العنف وان يقرروا اجمع الأسلحة غير الشرعية اضافة الى اعتقال ستة من المطلوبين .. وفي حالة تأكد نتنياهو من وفاء السلطة الفلسطينية بهذه الشروط من المقرر ان تعقد الحكومة الاسرائيلية اجتماعا اليوم للموافقة على هذا الانسحاب الأول. في هذه الاثناء افاد شهود عيان امس ان مستوطنين يهودا قاموا صباح امس بالاستيلاء على اراض تعود لفلسطينيين في رام الله ونابلس بالضفة ايضا. وقال الشهود ان مستوطنين من مستوطنة طميش القريبة من مدينة بير زيت التي تبعد حوالي عشرة كيلو مترات شمالي رام الله بالضفة الغربية قاموا امس بشق طريق الى اراض تعود لقريتي «النبي صالح» و«دار نظام» المجاورتين للمستوطنة وعملوا على نصب ستة بيوت متنقلة فوقها..

وفي منطقة نابلس قام مستوطنون من مستوطنة «زهار» التي يقطنها غلاة المتطرفين بالاستيلاء على تلة تبعد حوالي ١,٥ كيلو متر عن المستوطنة وعملوا على نصب البيوت المتنقلة فوقها.

(تفاصيل ص١٢)

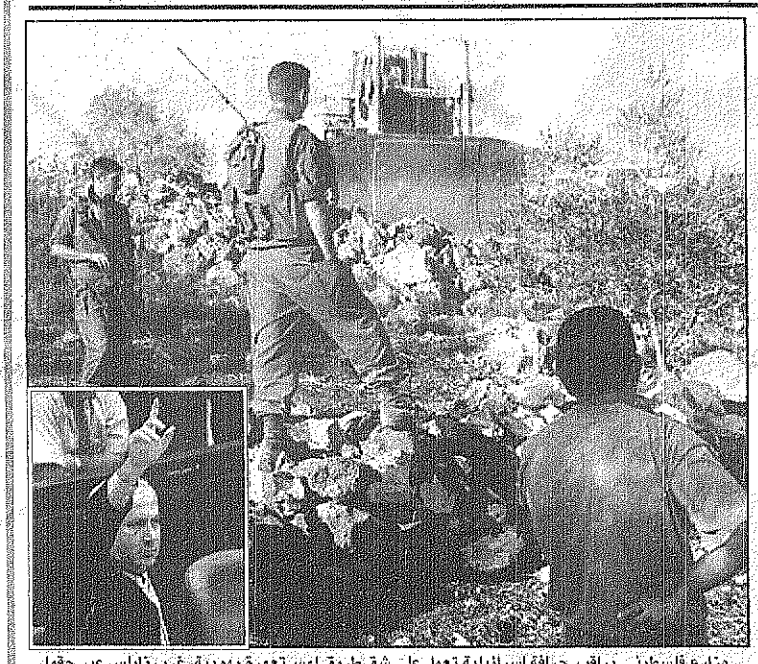
مزارع فلسطيني يراقب جرافة اسرائيلية تعمل على شق طريق لمستعمرة يهودية، غرب نابلس عبر حقول الزيتون التي يملكها العرب.وفي الإطار نتنياهو اثناء التصويت على الاتفاق (عكاظ – رويترز)

## عكاظ الرياضية اليوم

## وجه في الأحداث

يكتبه اليوم / هاشم الجحدلي

# العرب.. ضحايا المحرقة

.. لأن المانيا تطمح ان تكون
فاعلة عالميا
ولانها تحلم بمقعد دائم
في مجلس الأمن
ولأنها تريد ان
ترسم ملامح
تحولاتها الأخيرة
بشكل مثير
للاهتمام
ولأنها تريد كل
هذه الامتيازات
كان لابد
لصانعي القرار
فيها
ومهندسي
السياسات
الداخلية
والخارجية
لها
ان يكتشفوا بان
كل التنازلات
والتضحيات
التي قدمها الالمان لليهود
اعتذاراً
لضحايا النازية
لن تكفي لكي يحلم الالمان كل
هذه الاحلام
ويتمنوا كل هذه الأمنيات
فالامتيازات التي يطمح لها
الألمان
يبدو انها اكبر بكثير
مما قدموه من تضحيات
ولهذا كان الاقتراح
الالماني
هو التضحية بالعرب
والفلسطينيين
بالذات
مقابل كسب رضا
اليهود
لعل افقا جديدا
يفتح لسياستهم
الجديدة
لعلهم ياخذون
موقعاً
متميزا في عالم
متعدد الصراعات
لعلهم يتجاوزون
تاريخ النازية
ولهذا وقف الرئيس
الالماني امام رمز المحرقة
معتذرا عن كل شيء
حدث أو لم يحدث لليهود
.. ولهذا ايضا فان العرب الآن
هم ضحايا
النازية الأحق بالاعتذار
ولكن من يستطيع ان يبتز
العالم .. ويجبرهم على التضحية
غير اليهود

## كوبون مسابقة عكاظ الكبرى «من أنا؟»

اسم صاحب الصورة: .....

الاسم: ..... الجنسية: .....

العنوان: ..... هاتف: .....

شهر نوفمبر ٩٨: السؤال رقم ( ١٩ )

جديد القرشي
روح الورد الطائفي
٤٠ ألف وردة في زجاجة عطر واحدة
حلم تحقق
عروض وهدايا قيمة
على العود الكمبودي والمسك والعود والورد والعنبر
اليوم ينتهي العرض
مكة المكرمة: بابي الملك ٥٧٣٨٠٣٨ الشامية ٥٧١٢٩٥٥ العزيزية ٥٧٤٨٠٧٥ شركة مكة ٥٤٣٥٣١ الخرج ٥٤٦٢٠٢
المدينة المنورة: شارع ابي ذر الغفاري ٨٢٥٣٥٩٥ عقارية العليا ٨٢٦٩٠٥٩
الرياض: شارع السحيمي ٤٧٧٢٢٧٠ شارع الملك عبدالعزيز ٤١٩٩١٢٩
جدة: شارع الملك عبدالعزيز ٦٤٧٧٩٥١ شارع حمد الزلي ٦٥٧٠٨٢٧ عمارة الملكة ٦٤٣١٧٤٤
جدة: سوق خزام الدولي ٦٥٥٦٦٠٠ مركز الجميح ٦٦٢٠٨٧١ شارع المحاجر ٦٦٥٥٠٠٦
الطائف: ٧٣٣٢٥٠٧
أبها: ٢٢٤٢٩٣٨ ٢٢٤٣١٩٢
خميس مشيط: ٢٢١٠١٨٨
الباحة: مجمع آل راشد ت ٨٩٩٥٢٤٧ مجمع الجمعة

Taj Mahal
تاج محل ....
عطر فرنسي النسمات
Deraah درعة
الرياض - جدة - المدينة المنورة - الطائف - الدمام - الخبر - خميس مشيط - القصيم - المنطقة الشمالية
يباع في كافة محلات العطور و الصيدليات