أبيات شعرية عذبة ترحب بسمو ولي العهد

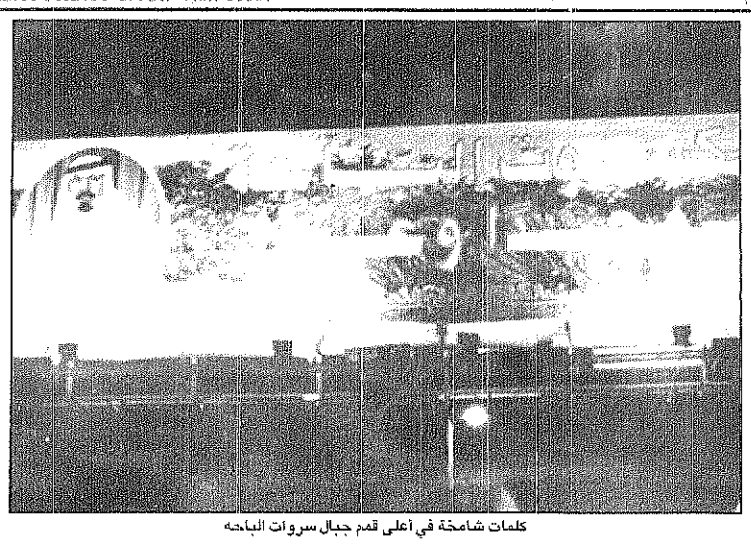
كلمات شامخة في أعلى قمم جبال سروات الباحة

بمناسبة زيارة سمو ولي العهد

الباحة تتوشح عناقيد الفرح والزينة

عبدالخالق الغامدي
[الباحة]

امارة منطقة الباحة قامت بتركيب اكثر من (٤٠) لوحة في التقاطعات الرئيسية ومداخل ومخارج المنطقة والمحافظات والبادية وذلك على ارتفاع يزيد عن (١٥) متراً في (١٣) متراً وتضمنت هذه اللوحات عبارات الترحيب بزيارة سمو ولي العهد للمنطقة وقد اشرف على تنفيذ هذه اللوحات صاحب السمو الملكي الامير فيصل بن محمد بن سعود وكيل امارة منطقة الباحة والذي كرس جهده ووقته في متابعة كافة الاستعدادات لزيارة سمو ولي العهد لمنطقة الباحة. من خلال جولات سموه التفقدية لمواقع الاحتفالات في المنطقة وفيما يلي مقتطفات من العبارات الترحيبية بسمو ولي العهد:

١) يا ابن عبدالعزيز اهلاً وسهلاً
وانت كالنبض تحتويك القلوب

* * * *

٢) بالورد والريحان والكادي
غنى الهزار وغرد الشادي

* * * *

٣) اهلاً امير الخير ما هطلت
احلامنا من مزنها الغالي

* * * *

٤) مرحباً هيل يا حبيب القلوب
عد السيل في رياض الجنوب

* * * *

٥) سلمت يداك يا ابن عبدالعزيز

* * * *

٦) مرحباً هيل عد السيل
بفارس الجزيرة

* * * *

٧) قلوبنا ترقص جذلاً بمحياك

* * * *

٨) مرحباً بسليل المجد في درة السراة

* * * *

٩) هزنا الشوق بلقياك
وتنفس الصبح برؤياك

* * * *

١٠) عروس السراة لبست
احلى الثياب فرحاً بلقياك

* * * *

١١) جئت يا ابن عبدالعزيز
حاملاً امناً وحباً
جئت يا ابن عبدالعزيز ناشراً
عطفاً ودفئاً

* * * *

١٢) طلعتك البهية احلى عيد

* * * *

١٣) انت موج تفيض بالاغداق احساناً

* * * *

١٤) الباحة ترقص بشراً برؤياك

* * * *

١٥) فلتكتمل عروس السراة
بطلعتك البهية

* * * *

١٦) الباحة موسم ثمر بمحياك

شبكشي لـ «عكاظ»

الانسان السعودي اغلى ثروة وطنية

سعيد النفيعي (جدة)

معالي الدكتور اسامة عبدالمجيد شبكشي اكد اهتمام خادم الحرمين الشريفين الملك فهد بن عبدالعزيز وسمو ولي عهده الامين وسمو النائب الثاني بكل مايهم المواطنين في هذا البلد المعطاء وقال معاليه في تصريح لـ «عكاظ» بمناسبة افتتاح صاحب السمو الملكي الامير عبدالله بن عبدالعزيز ولي العهد ونائب رئيس مجلس الوزراء ورئيس الحرس الوطني لمستشفى خاص في الباحة بسعة ٥٠ سريرا ووضع حجر الاساس لمستشفى الطائف ان هذه الرعاية الكريمة تجسد اهتمام الدولة بالمواطن باعتبار ان الانسان السعودي يمثل اغلى ثروة وطنية يحرص الوطن على تنميتها.

كما ان تفضل سمو ولي العهد بوضع حجر الاساس لمستشفى الطائف وافتتاح المستشفى الخاص بالباحة يجسد اهتمام سموه الكريم بصحة المواطن كما يمثل لفتة كريمة وهي غير مستغربة من سموه الكريم مشيرا الى ان ولاة الامر في هذا الوطن عودونا الاهتمام المتزايد بالتنمية.

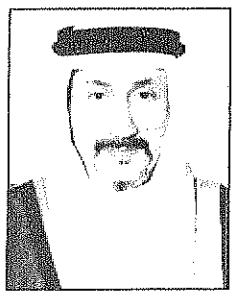
د. شبكشي

واضاف معاليه ان صاحب السمو الملكي الامير سلطان بن عبدالعزيز النائب الثاني لرئيس مجلس الوزراء ووزير الدفاع والطيران والمفتش العام سوف يتفضل بافتتاح مستشفى بالقصيم من اجل تطوير الخدمات الصحية المقدمة للمواطنين مشيرا الى ان تواجد ولاة الامر في هذه المواقع يجسد الاهتمام بكل صغيرة وكبيرة من شانها ان تسهم في البناء والتنمية الشاملة في كافة المجالات.

مغربل: اهتمام ومتابعة لمقترحات وشكاوى المراجعين

عبدالمحسن البدراني
[المدينة المنورة]

اكد مدير فرع وزارة التجارة بالمدينة المنورة عبدالعزيز حسن مغربل ان الفرع يولي اقتراحات وشكاوى المواطنين جل اهتمامه مقدراً ما يقال حول اهمال شكاوى المواطنين وعدم التعامل معها كما ينبغي.

وفيما يتعلق بالجولات الميدانية لفرق الفرع في الاسواق قال: هذه الجولات تهدف الى مراقبة الاسعار والتأكد من مدى تطبيق الاشتراطات الصحية. واضافة انه منذ بداية اعمال موسم حج عام ١٤١٨هـ.

وحتى يوم ٤/١٢/١٤١٨هـ. تم القيام بـ(٨٢٤) جولة داخل المدينة المنورة و(١٢٨) جولة على طريق المدينة المنورة/تبوك وطريق المدينة/مكة، وطريق المدينة/القصيم، كما تم اكتشاف ٦٤٥ مخالفة داخل المدينة و٢٧ مخالفة على الطرق سابقة الذكر وتم الوقوف كذلك على سبع محطات ومعاينة ٧١ مضخة بنزين داخل المدينة و٢٤ محطة خارج المدينة مع الوقوف على ١٧٧ مضخة بنزين.

كما تم تكسير ١٧٦ من المشغولات الذهبية لمخالفتها النظام ومعاينة ٨٧ ميزانا وحجز ١١٢ ساعة مقلدة ومصادرة واتلاف ٣٩ عبوة من المواد الغذائية منتهية الصلاحية. وكل هذه ببينات موثقة وموجودة يمكن الاطلاع عليها وهي تقارير جولات الفرق التابعة للفرع.

عبدالعزيز مغربل

فهل هذا يدل على سلبية فرق وزارة التجارة واتهامها بالمشاهدة فقط.

اما القول ان عدم المراقبة الحقيقة للاسواق ادت الى تجاوزات للاسعار واستغلال بعض التجار لعدم المراقبة فانه لا توجد اي تجاوزات للاسعار حيث انه اذا كان المعروض في الاسواق فائضا عن الطلب فانه من المفروض ان تنخفض الاسعار لا ان تزيد وحيث ان التقارير الموجودة لدينا لمراقبة المخزون السلعي والتمويني كبير جداً ومتوفر والبدائل متعددة والمنافسة شديدة وهذا ما يؤكد عدم وجود تجاوزات في الاسعار.

وفي ختام حديثه اكد مغربل ان وعي المواطن مهم جداً بحيث يعرف ان فرع وزارة التجارة في خدمته. وهي مسئولية الصحافة ووسائل الاعلام المختلفة.

التويم: افتتاح سمو ولي العهد لمشروع الكهرباء تجسيد لاهتمام الدولة بالمواطنين

عدنان الشيراوي (جدة)

اعتبر يوسف بن حمد التويم مدير العلاقات والمراسم بامارة منطقة مكة المكرمة تشريف صاحب السمو الملكي الامير عبدالله بن عبدالعزيز ولي العهد الامين ونائب رئيس مجلس الوزراء ورئيس الحرس الوطني وتفضل سموه الكريم بافتتاح مشروع كهرباء قرى جنوب الطائف اليوم ووضع حجر الاساس لمستشفى الطائف يوم الاربعاء القادم تاكيداً لاهتمام الدولة رعاها الله في اقامة المشاريع المستمرة التي تخدم المواطن في كل ارجاء الوطن وفي كافة المجالات.

واضاف التويم في تصريح لـ«عكاظ» ان هذه مناسبة سعيدة تدل على ما يحظى به المواطن من اهتمام كبير من لدن قيادتنا الرشيدة، وبين بقوله ان المشاعر الفياضة التي تتزاحم وتختلج النفس والفؤاد والحب الكبير الذي يعيشه اهالي الطائف لقيادتها وتجسده هذه المشاريع التنموية فهذه الزيارة هي عرس بهيج بتشريف صاحب السمو الملكي الامير عبدالله بن عبدالعزيز ولي العهد الامين ونائب رئيس مجلس الوزراء ورئيس الحرس الوطني، ونوه التويم في نهاية تصريحه بالاهتمام الكبير الذي يلقاه المواطن من حكومة خادم الحرمين الشريفين وسمو ولي عهده الامين وسمو النائب الثاني ودعا الله ان يحفظ لهذا الوطن الغالي امنه واستقراره والرخاء الذي يعيشه.

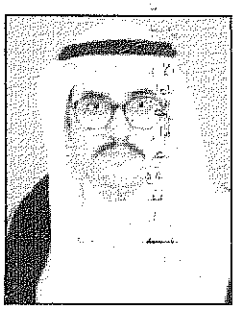
يوسف التويم

الضبيان: آلية جديدة لاختيار المشرفين

سليمان الشريف [بارق]

الاشراف التربوي بمفهومه الجديد يختلف عن مفهوم التوجيه والتفتيش كما كان يسمى في السابق. حيث ان اسلوب التنقيب واصطياد اخطاء المعلمين ليس من اهداف الاشراف التربوي.

الدكتور صالح موسى الضبيان مدير عام الاشراف التربوي في وزارة المعارف اوضح ذلك مشيراً الى ان الاشراف التربوي بمفهومه الجديد يشمل تطوير العملية التربوية والتعليمية بجميع عناصرها التي تشمل المنهج والبيئة المدرسية والمعلم والطالب.

واضاف ان آلية الاشراف التربوي تختلف عن مفهوم التوجيه والتفتيش. كما كان يسمى في السابق مشيراً الى اننا في حاجة الى بعض الوقت لتطبيق المفهوم الحقيقي للاشراف التربوي.

واضاف ان بعض المشرفين التربويين من ذوي الممارسات الخاطئة قد وضعوا الاشراف التربوي في موقف محرج ونقلوا فكرة خاطئة عن زملائهم المشرفين التربويين.

وفيما يتعلق بفكرة التقويم التي يقوم بها بعض المشرفين التربويين قال:

الهدف من زيارة المشرف للمعلم تتمثل في تحقيق العديد من الاهداف منها تكريس العلاقة بين المعلم والمشرف التربوي مما يساهم في تكامل العملية التعليمية.

وعن كيفية تقنين اخطاء بعض المشرفين التربويين قال:

ستكون هناك آلية جديدة لاختيار المشرفين لاحتواء الاخطاء. ومثل هذه التقنيات تخضع لشروط وامور كثيرة وان شاء الله فان المشرفين التربويين المقصرين سوف يكونون في اعداد المحصورين في نطاق ضيق خلال السنوات القادمة.

د. صالح الضبيان

القبول بمتوسطة نجران (١٦) الجاري

هادي آل قعوان [نجران]

الكلية المتوسطة للبنات في نجران حددت السادس عشر من ربيع الاخر الجاري موعداً لبداية القبول.

محمد القحطاني مدير عام تعليم البنات في نجران اوضح ذلك مشيراً الى ان شروط القبول تتمثل في تقديم طلب من ولي امر الطالبة للتسجيل في الكلية.

واحضار اصل شهادة الثانوية العامة للحاصلات على نسبة ٨٦٪ فما فوق وجميع الوثائق الاصلية الخاصة بهن اما الحاصلات على اقل من ٨٥٪ فعليهن احضار صورة من الوثائق فقط اضافة الى شهادة حسن السيرة والسلوك.

٥,٥ ملايين لمشاريع بالمويه

محمد مبارك الدوسري
[الخرمة]

خمسة ملايين ونصف المليون ريال تم اعتمادها لتنفيذ العديد من المشاريع البلدية لمدينة المويه والقرى والهجر التابعة لها.

أوضح ذلك رئيس المجمع القروي بالمويه محسن غازي العتيبي وقال ان هذه المبالغ اعتمدت مؤخراً لانشاء مشاريع سفلته ورصف وانارة ضمن خطط المجمع لتطوير المويه والرقي بمستوى الخدمات المقدمة للمواطنين واشار الى ان المجمع يقوم باجراء الدراسات اللازمة لطرح هذه المشاريع في مناقصة عامة لتنفيذها على وجه الطبيعة بواسطة الشركات الوطنية المتخصصة.

وقال العتيبي انه تم مؤخراً الانتهاء من تنفيذ مشروع توسعة وسفلتة مشروع الطريق العام بالمويه والذي اشتمل على سفلتة ورصف وانارة وتشجير وقد اعطى المدينة لمسه حضارية تدل على التطور والتقنية المتميزة واضاف ان المجمع قام بتنفيذ مشاريع سفلتة وصيانة بلغت تكلفتها ٩٥٠٠٠ ريال شملت الشوارع الداخلية للاحياء السكنية والطرق المؤدية للقرى والهجر كما تم انشاء مبنى متكامل للصيانة والحركة بمبلغ اجمالي وقدره ٨١٠٠٠ ريال مع مستودع للصيانة وقطع الغيار وتأمين معدات وسيارات خاصة بالنظافة وعمليات الرش الميدانية.

اتصالات الطائف تدعو الراغبين في النداء الآلي

واس [الطائف]

دعت اتصالات محافظة الطائف جميع الراغبين في الحصول على خدمة النداء الآلي من المواطنين والمقيمين والمؤسسات والشركات والفنادق وغيرهم الى مراجعة مكاتب اشتراكات المركزي والحوية والسيل والطائف الجنوبي اعتبارا من يوم السبت ١٦/٤/١٤١٩هـ وذلك خلال الفترة المسائية من الساعة الرابعة عصرا وحتى الساعة الثامنة مساء.

واوضحت انه يتوفر حاليا العديد من ارقام النداء الآلي مشيرة الى انه سيتم تقديم الخدمة بصفة فورية لجميع الراغبين فور اكمال الاجراءات.

«٩٦٤٤» قضية منظورة بالباحة

عبدالخالق ناصر الغامدي [الباحة]

تسعة الاف وستمائة واربع واربعون قضية منظورة بمنطقة الباحة خلال عام ١٤١٥/ ١٤١٦هـ منها ١٠٧٣ قضية حقوق و٧٥٠ قضية جنائية.

الدكتور مزهر محمد القرني رئيس محاكم المنطقة اوضح انه تتبع لرئاسة محاكم المنطقة ٥ مكاتب قضائية وعدد من القضاة في المحاكم المستعجلة بالباحة وبلجرشي والمخواة وقلوة والمندق والمقيق والاطاولة وبيده وغامد الزناد والحجرة ودوس.

برنامج سياحي للسيدات على هاتف «عكاظ»

عكاظ [جدة]

القسم النسائي بـ«عكاظ» يقترح قيام رحلات داخلية للنساء والاطفال من خلال الجمعيات النسائية برسوم محددة بهدف تنشيط السياحة الداخلية وتعريف المرأة واطفالها على ربوع بلادنا الحبيبة لاسيما ان المرأة مرتبطة دائماً بافراد اسرتها والتي قد تحول ظروف البعض دون تحقيق رغبتها في زيارة بعض مدن المملكة.

حول هذا الموضوع تستقبل «عكاظ» المكالمات والمقترحات والملاحظات على هاتف رقم ٦٧٦٠٤٢ وذلك اليوم السبت من الساعة الحادية عشرة صباحاً وحتى الثالثة ظهراً.

تعلن مؤسسة / أحمد مصلح السبيعي، عن تغيب مكفولها: غلام فريد كريم بخش، باكستاني الجنسية، إقامة رقم ٢٠١٧٩٩٣٠٤٢ يرجى ممن يعرف عنه شيئاً إبلاغ الشرطة، ولإخلاء المسؤولية جرى النشر.

الآن ٩٩٠ ريال فقط
MOTOROLA
تكلم. تكلم. تكلم
الهاتف الجوال موتورولا d520 الجديد
حدث ولا حرج
الهاتف الجوال موتورولا d520 الجديد، صمم ليكون سهلاً على اليد وملائماً في الاستخدام. موتورولا d520 الجديد، يوفر ميزات مدهشة تشمل عمراً أطول للبطارية وامكانية استخدام البطاريات العادية مع مدة حديث وانتظار أطول. موتورولا d520 الجديد. يمنحك الحرية لتذهب أينما تريد في الوقت الذي تريد. إنه ليس بمثابة هاتف جوال بقدر ماهو تعبير عن حريتك.
MOTOROLA
سفاري للإلكترونيات
الوكيل المعتمد لأجهزة الهاتف الجوال موتورولا
الموزعون المعتمدون: الرياض: المركز الرئيسي - ت: ٠١/٤٨٤٣٢٧٧، التخصصي ت: ٠١/٤٦٤٥٧٧، هزاز للاتصالات ت: ٠١/٤٦٠٨٠٨، دار الهاتف - ت: ٠١/٤٦٦٠٠٩٢، المصرون العرب ت: ٠١/٤٧٠٠٣٥٤، جدة: سفاري ت: ٠٢/٦٥١٥٠٩٤، الشبكة ت: ٠٢/٦٥٣٢٢٢١، أطياف - ت: ٠٢/٦٥٣٠٥٥٠، المتألق - ت: ٠٢/٦٦٤٢٤٤٤، إتصالكم - ت: ٠٢/٦٦١١١١٧، الدولية للي فك ت: ٠٢/٦٧٩٩٩٩، القصيم: ت: ٠٦/٣٢٤٢٠٠٨، اريج للاتصالات - ت: ٠٦/٣٢٤٠٠٠٢، الدمام سفاري ت: ٠٣/٨٣٣٣٣٥٢، الخبر: ت: ٠٣/٨٩٦١٩٦٤، المدينة المنورة: ت: ٠٤/٣٤٤٢٠٠٨، تحويلة [١٠٠]، الشبكة - ت: ٠٤/٨٤٧٤٠٧٥، أبها: ت: ٠٧/٢٢٠٤١٩٣، الاحساء: العليو للاتصالات - ت: ٠٣/٥٨٦٦٦٣، مكة المكرمة: أطياف - ت: ٠٢/٥٤٣٣٣٠١، الزفروق ت: ٠٢/٥٣٧٠٦١٦، الوبيل: العلية للإلكترونيات - ت: ٠٣/٣٦١٣٢٤٩، الباحة: العدلا للتجارة ت: ٠٧/٧٢٥٢٧٦، نجران: سوادي للتجارة - ت: ٠٧/٥٢٣٣٢٠، تبوك: فهد للاتصالات ت: ٠٤/٤٣٣٢٤٢٢، حائل: صهيل أصيل للتجارة ت: ٠٦/٥٣٣٣٥١٩، الطائف: ت: ٧٤٨٣٦٨٣، الشبكة - ت: ٧٤٨٣٦٨٣، جيزان: مؤسسة باصقر التجارية ت: ٠٧/٣٢٢١٥٣٠، ينبع: مؤسسة الدحطاني ت: ٠٤/٣٢٤١٩٣٧

أحدث هجاماً
فحص مكيف الهواء
لجميع سيارات هايلكس
ومعه تحصل على:
٢٥٪ خصم على قطع غيار التحديث
٣٠٪ خصم على أجور إصلاح المكيف
بين ٢٥ يوليو و٢٠ أغسطس ٩٨
تويوتا
معاً... للحياة معنى أفضل