بسم الله الرحمن الرحيم

عكاظ
OKAZ

سياسية . اجتماعية . اقتصادية

مدير عام المؤسسة ورئيس التحرير : هاشم عبده هاشم

□ السنة الاربعون - العدد ١١٧١٢ الثلاثاء ٢٤ جمادى الاولى ١٤١٩هـ الموافق ١٥ سبتمبر ١٩٩٨م □ «٢٨» صفحة «الثمن ريالان»

JUMADA 'I 24 - 1419 H - SEPTEMBER 15, TUESDAY 1998 G- NO 11712

مجلس الوزراء يجدد دعوته لايران وافغانستان لحل الخلاف بالطرق السلمية

المليك يحث القطاع الخاص على توفير الوظائف للشباب السعودي

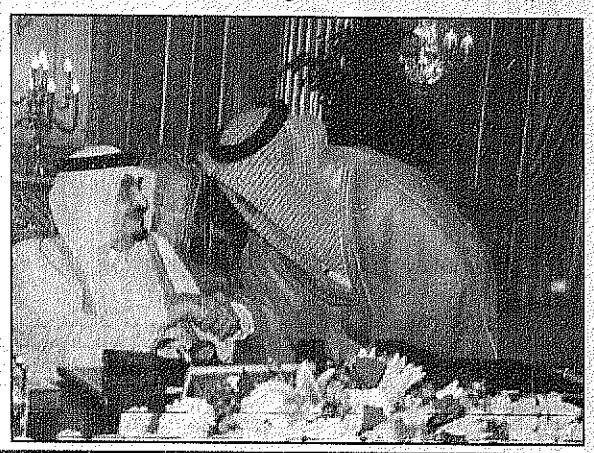

واس (الرياض)

اكد خادم الحرمين الشريفين الملك فهد بن عبدالعزيز آل سعود ان ملامح التنمية في المملكة لم تقتصر على المدن الكبيرة فحسب بل تجاوزت ذلك لتشمل المدن والمحافظات والمراكز والقرى في أرجاء مملكتنا العزيزة.. ونبه المليك اثناء ترؤسه جلسة مجلس الوزراء امس في قصر اليمامة بالرياض الى دور القطاع الخاص في تعزيز التنمية الاقتصادية المحلية ونقل الخبرة والمعرفة وتوفير الوظائف للحد من التدفق على المدن الكبيرة. واشار معالي وزير الاعلام الدكتور فؤاد بن عبدالسلام الفارسي عقب الجلسة أن الملك المفدى حث الشركات والمؤسسات على ضرورة تحقيق كل مامن شأنه ان يوفر آلاف الوظائف للشباب السعودي.

واوضح وزير الاعلام ان المجلس طالب بوضع حد للاعتداءات الاسرائيلية المتكررة بشكل شبه يومي على الجنوب اللبناني وقتل الابرياء واتخاذ موقف دولي صارم منها وجدد المجلس الدعوة لحكومتي ايران وافغانستان الى ضبط النفس والعمل سريعا لحل الخلافات بينهما بالطرق السلمية والمباحثات الاخوية.

(طالع رأي عكاظ ص٣ و تفاصيل ص٢)

خادم الحرمين الشريفين يلتقي رئيسة بنغلاديش ويتسلم رسالة من صالح ويستقبل الساعدي القذافي (تفاصيل ص٢)

جلالتها تمنح سموه الوسام الاعظم وتقيم حفل غداء تكريما له

ولي العهد ينقل تحيات المليك لملكة بريطانيا ويثني على العلاقات بين البلدين

واس (لندن)

التقى صاحب السمو الملكي الأمير عبدالله بن عبدالعزيز ولي العهد ونائب رئيس مجلس الوزراء ورئيس الحرس الوطني أمس صاحبة الجلالة الملكة اليزابيث الثانية ملكة بريطانيا في قصر «بالمورال» في اسكتلندا وذلك في مستهل اليوم الثاني من زيارة سموه لبريطانيا.. وقد نقل سمو ولي العهد للملكة اليزابيث تحيات خادم الحرمين الشريفين الملك فهد بن عبدالعزيز آل سعود ايده الله واثنى سموه على متانة العلاقات التي تربط المملكة والمملكة المتحدة كما تبادل سموه مع جلالتها الأحاديث الودية. وعقب ذلك اقامت الملكة اليزابيث حفل غداء تكريماً لسمو ولي العهد

ومنحت جلالتها سموه الوسام الأعظم من طبقة «بات» الذي يمنح للملوك ورؤساء الدول كتكريم خاص من جلالتها لسمو ولي العهد.. وبعد ذلك عاد سموه الى لندن قادما من اسكتلندا.

(تفاصيل ص٣)

السفير الامريكي في جدة: زيارة سمو ولي العهد لامريكا شرف كبير (تفاصيل ص٤)

سمو الامير نايف يوجه بالتشهير بمخالفي انظمة الاقامة

واس (الرياض)

اصدر صاحب السمو الملكي الامير نايف بن عبدالعزيز وزير الداخلية توجيهاته بالتشهير بمرتكبي مخالفات انظمة وتعليمات الاقامة من المواطنين بعد صدور القرارات اللازمة بتطبيق العقوبات المقررة على مخالفاتهم.. وقال مدير عام الجوازات اللواء اسعد عبدالكريم الفريح بان التشهير يتضمن نشر اسم المنشأة المخالفة واسم مالكها ورقم السجل او الترخيص الصادر لها وبالنسبة لمخالفات الافراد نشر اسم الشخص المخالف ورقم بطاقة الاحوال المدنية للسعوديين ورقم الاقامة والجنسية لغير السعوديين بالاضافة الى صورة المخالف حسب قرار المخالفة

تفاصيل ٢٨

أمير الجوف يؤدي القسم بين يدي المليك

محمد الفامدي - واس (الرياض)

تشرف باداء القسم بين يدي خادم الحرمين الشريفين الملك فهد بن عبدالعزيز آل سعود بمكتبه بعد ظهر امس صاحب السمو الملكي الأمير عبدالاله بن عبدالعزيز امير منطقة الجوف بمناسبة تعيينه في منصبه الجديد. كما استمع سموه الى توجيهات الملك المفدى السامية التي حثه فيها على تقوى الله في السر والعلن والعمل ليل نهار على راحة المواطنين وتلمس احتياجاتهم والعمل على رقي المنطقة وتطويرها متمنيا لسموه دوام التوفيق وفي تصريح لـ«عكاظ» قال سمو الأمير عبدالاله: لقد تشرفت بالاستماع الى التوجيهات السديدة والنصائح الحكيمة من قبل المليك المفدى وبإذن الله سأعمل في ضوئها على تطوير منطقة الجوف والارتقاء بمستوى الخدمات المقدمة لمواطنيها

(تفاصيل ص٢)

سعد شداد

برونزية العالم سعودية

تفاصيل عكاظ الرياضة

خاتمي يستقبل جثث سبعة من الدبلوماسيين

الجيش الايراني ينتظر ساعة الصفر لمهاجمة طالبان

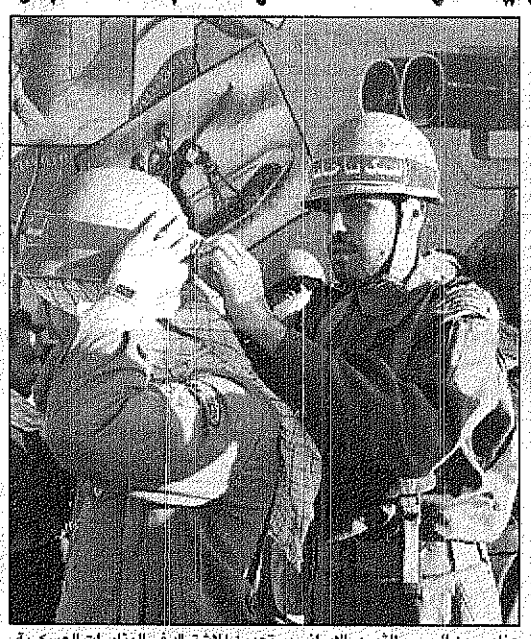

عناصر من الحرس الثوري الايراني يستعدون للاشتراك في المناورات العسكرية على الحدود مع افغانستان امس عكاظ (رويترز)

الوكالات (عواصم)

يبدو ان المواجهة العسكرية الايرانية مع حركة طالبان باتت مسألة وقت فقط فالجيش الايراني اعلن عن استعداده الكامل لتنفيذ اوامر مرشد الجمهورية الايرانية خامنئي واجراء اي مهمة في اي مكان وتحت اي ظروف مما اعتبره المراقبون انه بات الان بانتظار ساعة الصفر لمهاجمة قوات طالبان.

وجاء هذا البيان بعد ساعات قليلة من تحذير خامنئي لحركة طالبان وباكستان من ان افعالهما في افغانستان قد تؤدي الى نشوب صراع اقليمي واسع النطاق. وقال «حتى الان منعت اشتعال النيران في هذه المنطقة لان من الصعب اطفاءها ولكن يتعين ان يعلم الجميع ان خطرا كبيرا يحدق بالمنطقة».

وفي وقت لاحق استقبل الرئيس الايراني محمد خاتمي واعضاء حكومته في مطار طهران جثث سبعة ايرانيين قتلتهم طالبان في مزار الشريف التي وصلت على متن طائرة تابعة للجنة الدولية للصليب الاحمر.

(تفاصيل ص١٢)

المبادرة التي تستثمر شباب بريطانيا

هاشم عبده هاشم

○○ليس صحيحاً.. ان العلاقات السعودية البريطانية .. تمر بفتور شديد..

○○كما أنه ليس صحيحاً .. مايتردد.. من أن الحكومة البريطانية لا تعير لعلاقاتها الشرق اوسطية.. ولا سيما مع المملكة وبعض الدول العربية الاخرى، الاهمية التي كانت توليها اياها في الماضي..

○○وليس صحيحاً ايضاً ان التبادل التجاري بين البلدين ضعيف للغاية، وان ذلك راجع الى عدم توفر الفرص الاستثمارية الكافية بالمملكة امام الشركات البريطانية .. مما ادى الى تفاقم الفجوة في الميزان التجاري بين الرياض ولندن؟!

○○ليس صحيحا كل ذلك.. بدليل ان الامير عبدالله بن عبدالعزيز.. اختار ان تكون زيارته الاولى في اطار هذه الجولة الهامة.. لبريطانيا.. باعتبارها ركيزة هامة في العلاقات الخارجية مع المملكة..

○○فالزيارة التي بدأت امس.. بلقاء الملكة وتتواصل بلقاءات مع رئيس الوزراء ورئيس مجلس الشيوخ.. وبعض المسئولين لم تأت، لترمم «خللاً» او تسد «ثغرة» او تسترد رصيداً فقدته في الماضي..

○○ولكنها جاءت لتعزز قيماً واهدافاً ومصالح مشتركة وعميقة.. وكذلك لتؤسس لعلاقات نموذجية متينة تحرص المملكة على تعميقها.. وتجذيرها مع بعض «الشركاء المهمين»..

○○ولاشك ان الاوساط السياسية في العاصمة البريطانية تدرك اكثر من غيرها، اهمية ان يقوم سمو ولي العهد الامير عبدالله بمثل هذه الجولة الخارجية الهامة.. في وقت يشهد فيه العالم الكثير من المتغيرات السياسية والاقتصادية والعسكرية الهامة..

○○وهي متغيرات ترقى الى مستوى «اعادة صياغة المستقبل» على نحو جديد، ووفق معطيات جديدة، ولابعاد مختلفة كل الاختلاف، قياساً الى طبيعة التطور الذي يشهده العالم، وتمر به قضاياه، وتتنقل بالعلاقات من «الثنائية» و«القطرية» و«الاقليمية» الى «العالمية» بكل ماتعنيه من تداخلات وذوبان «للخصوصيات» وبناء لاسس التعاون الشامل والمشترك.

○○الأمير عبدالله بن عبدالعزيز، الذي استقبلته بريطانيا باهتمام واضح، انعكس على وسائل اعلامها ومن خلال التحليلات التي قامت بها الدوائر السياسية والاعلامية المختصة، جاء وفي ذهنه:

□□اولا: ان يشجع البريطانيين على الاضطلاع بدور فاعل وبارز في المرحلة القادمة بالنسبة لعملية السلام في منطقة الشرق الاوسط، ارتكازا الى الارث التاريخي البريطاني المتداخل مع هذه القضية واداء لمسئولية طبيعية يتحتم الاشتراك في القيام بها جنبا الى جنب الشريك الاول والاساسي «الولايات المتحدة»

وهو في هذا الصدد جاء وفي قبضته روح مبادرة «املاً في ان تلتقي حولها اراء السلام لدى جميع الدول المعنية لتتحول الى قراءة مستقبلية واعية وامينة وموضوعية تحل السلام محل التوتر الحالي، ويستبعد اي احتمالات قادمة، تحمل في طياتها امكانية الانفجار.

□□ثانيا: ان يؤكد للبريطانيين ان المملكة العربية السعودية، مستعدة بل وراغبة في فتح جميع الابواب لمزيد من الاستثمارات الخارجية وفي مقدمتها الاستثمارات البريطانية تكريسا للتعاون ضمن اطار برنامج اليمامة وتوسيعاً لآفاق التعاون الاخرى البناءة.

وانه ليس صحيحا ان لدينا الكثير من المحاذير التي تحول دون اعطاء الشركات الاجنبية فرصا افضل للاستثمار.

□□ثالثا: ان يؤكد للبريطانيين ان العلاقات الاستراتيجية التي تربط البلدين، علاقات محورية وغير قابلة للاهتزاز تحت اي ظرف، لاسيما وان المملكة العربية السعودية، لا تجد ان هناك مايستدعي رهن هذه العلاقات له، او تعريضها للتأثير، لاسيما وان البريطانيين يدركون حقيقة المملكة، وطبيعة الحياة فيها، ونمط الاستقرار السائد في ارجائها ويدركون ان الثقل الذي تتمتع به لم يكن الا لانه انعكاس لحالة الاستقرار الاقتصادي والامني والسياسي الشامل، وبالتالي فانه لا يوجد مايشغلنا عن تعزيز مصالح البلدين وتوحيد رؤيتهما، وزيادة حجم الصادرات السعودية الى بريطانيا في ضوء ماتملكه من امكانيات وماستقدمه لهم من فرص استثمارية واسعة من خلال هذه الزيارة، ومن خلال التوجيه الذي اعطاه سموه لوزيري التجارة والمالية اللذين يرافقانه لهذا الغرض تعبيرا عن التوجه القوي نحو تعاون واسع وبناء مع جميع الشركاء.

□□رابعا: ان المملكة العربية السعودية، دولة محبة وأمن وسلام واستقرار وانها بالتعاون مع جميع الاصدقاء وفي مقدمتهم البريطانيون، قادرة على «كبح» جماح الارهاب والتصدي له بقوة، ومحاربته بشتى الطرق والوسائل، وان توسيع دوائر التعاون بين القنوات المختصة في البلدين كفيل بقفل جميع الابواب والطرق المؤدية له، بمزيد من تبادل المعلومات، وتدارس الجهود المشتركة في هذا السبيل، والعمل على تسريع الخطوات العملية لتضييق الخناق على كل «المشبوهين» والمثيرين لاسبابه.. في اي مكان من هذا العالم، وذلك بالمزيد من تشديد الانظمة وسن القوانين التي تحول دون استغلال الحريات المتاحة والمفاهيم والقيم السائدة وتوظيفها لزرع الخوف والرعب في كل مكان.

○○والامير عبدالله بن عبدالعزيز بطبيعته يرتاح للتعامل الواضح والصريح ويحرص على تكريسه في بناء علاقات موضوعية بين المملكة وشركائها وهو في هذه الزيارة لن يترك مجالا للاسئلة المفتوحة، وسيطالب بالمقابل بحوار دائم ومفتوح وبناء مع الاصدقاء البريطانيين يعزز تلك الاسس التي اتفق عليها اثناء زيارة رئيس الوزراء البريطاني «توني بلير» للمملكة في ١٤١٨/١٢/٢١هـ ولقائه بخادم الحرمين الشريفين، وحواره الصريح والواضح والمباشر مع سمو الامير عبدالله..

○○ولاشك ان البلدين مؤهلان للقيام بادوار ايجابية قوية وبناءة في المرحلة القادمة ان على مستوى العمل على انعاش الاقتصاد العالمي، وان على مستوى حل قضاياه السياسية المحورية، وان بالنسبة لايجاد توازنات دقيقة، تحقق المزيد من الخير لدول المنطقة، وان من الناحية الاستراتيجية التي يتفهم البلدان اهمية كل منهما في القيام بدور فاعل في تحقيق الامن والاستقرار للعالم، لاسيما في ضوء الهزات النفطية والنقدية التي يشهدها الآن.

○○وبالتأكيد فان كل لقاءات الامير عبدالله مع المسئولين البريطانيين، ستوضح الكثير من الأمور، وستتيح الفرصة الكافية لتنمية اواصر التعاون وتوسيع نطاقه، والقيام بادوار مشتركة لخدمة الامن والاستقرار ليس في منطقة الشرق الاوسط، وانما في العالم باسره..

○○ولاشك ان البلدين مؤهلان للقيام بهذا الدور لانهما يملكان كل ادوات التأثير ووسائله..

○○غير ان البريطانيين لن ينسوا هذه الزيارة لما ستوفره من فرص جديدة امامهم لمشاركة المملكة في مرحلة البناء والتطوير الشاملة في المستقبل في ظل تعاون حقيقي وجديد وبناء

○○كما أننا في المملكة لن نتجاهل ماسيقدمه البريطانيون لنا في اطار تنفيذ خططنا وبرامجنا الطموحة، عبر اسس وقواعد جديدة ينهض فيها القطاع الخاص في البلدين بالدور الرئيسي والكبير لصالح الطرفين.

○○وفي كل الاحوال، فان بريطانيا التي تشهد تحولا كبيرا وتتطلع الى آفاق مستقبلية جديدة في ظل طموحات رئيس الوزراء «بلير» تستطيع ان تفعل الكثير كما ان بامكاننا في المملكة ان نسهم في تبني هذه الطموحات والتلاقي معها.. فبريطانيا لم تعد.. بمثابة البلد العجوز الذي فقد امجاده.. بعد ان تجدد شبابها وتحولت في الوقت الراهن الى ورشة عمل، واصبح الجميع يجدون فيها الكثير مما يريدونه.

وجه في الأحداث

يكتبه اليوم: علي مدهش

الثقافة الأمريكية .. ونهاية العالم

شئنا أم أبينا
هي ثقافة أمريكا
سيدة القوة
المقررة على العالم
في كل دار.. و وطن
سلاح القهر
بدار كوقود
يغذي
معارك
اللاعبين
في ميادين
الحروب
المجانية
وبالوكالة
وفق ادوار
مصممة على
قامات الصغار
والكبار
وحروب مرئية
عابرة القارات مدمرة

تدار بازارير
الكترونية..
موسيقى الديسكو
برقصاتها
الصاخبة..
موسيقى الجاز والروك اندرول
ومادونا ومايكل جاكسون
وازياء فرساتشي
ورامبو هوليود

الدولار اخضر الظهر..
قولكز وعزرا باوند والبوت
ارثر ميللر وتينسي وليامز.
مينتجتون وصراع الحضارات
وفوكوياما ونهاية العالم
الهامبورجر والبيبسي والكولا
الجولف والبيسبول
والملاكمة والمصارعة الحرة
كلها خطوط انتاج ثقافية
تصدرها أمريكا لمجتمعات
العالم الاستهلاكية
بما فيها حبة الفياجرا الساحرة

لكن أمريكا المصدرة لهذه الثقافات
ستصبح الأكثر استهلاكا
لثقافة جديدة ابتدعها الرئيس
كلينتون
في طريقة استخدامه للسيجار
كما ورد
في تقرير ستار
إذا ماغفر له شعبه خطيئته
واعتبر
ذلك سلوكا
خارجاً
عن امتياز ادائه الرئاسي
وعندها ستكون «كوبا» هي
المستفيد الأول
وفيدل كاسترو هو آخر
الضاحكين

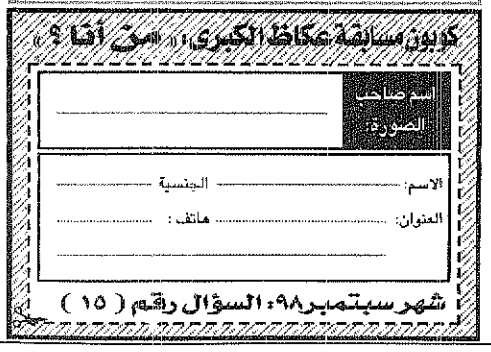

كوبون مسابقة عكاظ الكبرى: «من أنا؟»

اسم صاحب الصورة: .....

الاسم: ..... الجنسية .....

العنوان: ..... هاتف: .....

شهر سبتمبر ٩٨: السؤال رقم (١٥)