وسط تفاؤل عربي بنجاح المحادثات العراقية الكويتية :

خادم الحرمين الشريفين يستقبل سعد العبدالله وعزة ابراهيم ويكرمهما وسمو ولي العهد يحضر الجلسة الافتتاحية

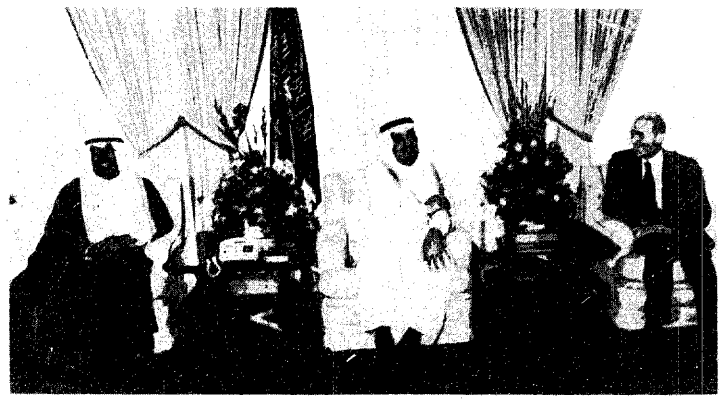

خادم الحرمين الشريفين يستقبل سعد العبدالله وعزة ابراهيم .

سمو ولي العهد يرحب بنائب الرئيس العراقي في جده

سمو ولي العهد يرحب بسعد العبدالله

ولي عهد الكويت : استضافة المملكة للقاء العراقي ـ الكويتي تأكيد لدورها التاريخي

عزة ابراهيم وسعد العبدالله عقدا اجتماعاً ثنائياً مغلقاً

عكاظ ـ (واس ـ جدة) . الرياض وكالات (عواصم) :

اقام خادم الحرمين الشريفين الملك فهد بن عبدالعزيز آل سعود حفظه الله مأدبة عشاء في قصر الضيافة في الحمراء مساء امس تكريما لسمو الشيخ سعد العبدالله الصباح ولي العهد ورئيس مجلس الوزراء بدولة الكويت الشقيقة ودولة السيد عزة ابراهيم نائب رئيس مجلس قيادة الثورة في جمهورية العراق الشقيقة .

وحضر المأدبة صاحب السمو الملكي الامير عبدالله بن عبدالعزيز ولي العهد ونائب رئيس مجلس الوزراء ورئيس الحرس الوطني وصاحب السمو الملكي الامير عبدالرحمن بن عبدالعزيز نائب وزير الدفاع والطيران والمفتش العام وصاحب السمو الملكي الامير متعب بن عبدالعزيز وزير الاشغال العامة والاسكان وصاحب السمو الملكي الامير بدر بن عبدالعزيز نائب رئيس الحرس الوطني وصاحب السمو الملكي الامير فواز بن عبدالعزيز وصاحب السمو الملكي الامير ماجد بن عبدالعزيز امير منطقة مكة المكرمة واصحاب السمو الملكي الامراء واصحاب المعالي الوزراء وكبار المسئولين .

كما حضرها الوفدان الرسميان المرافقان لسمو الشيخ سعد العبدالله الصباح ودولة السيد عزة ابراهيم .

وكان خادم الحرمين الشريفين قد استقبل في قصر الضيافة بالحمراء في مدينة جده بعد ظهر امس (الثلاثاء) التاسع من شهر المحرم لعام ١٤١١هـ سمو الشيخ سعد العبدالله الصباح والوفد المرافق له .

كما استقبل حفظه الله في ذات الوقت دولة السيد عزة ابراهيم والوفد المرافق له .

حيث رحب الملك المفدى بالجميع في بلدهم الثاني المملكة العربية السعودية متمنيا لهم النجاح والتوفيق في مهامهم .

وقد حضر الاستقبال صاحب السمو الملكي الامير عبدالله بن عبدالعزيز

كما حضره كل من معالي الاستاذ محمد النويصر رئيس الديوان الملكي ومعالي الاستاذ محمد ابراهيم مسعود وزير الدولة وعضو مجلس الوزراء ومعالي الدكتور عبدالعزيز الخويطر وزير المعارف ووزير التعليم العالي بالنيابة ومعالي الدكتور خالد العنقري وزير الشئون البلدية والقروية الوزيرين المرافقين للضيفين الكريمين وسعادة سفير المملكة لدى دولة الكويت الاستاذ عبدالله بن عبدالعزيز السديري .

وكانت قد بدأت مساء امس في قصر المؤتمرات بمدينة جده الجلسة الافتتاحية للاجتماع الثنائي بين وفدي الجمهورية العراقية ودولة الكويت بحضور صاحب السمو الملكي الامير عبدالله بن عبدالعزيز ولي العهد ونائب رئيس مجلس الوزراء ورئيس الحرس الوطني الذي رحب بالوفدين الكريمين وتمنى لهما التوفيق في اجتماعاتهما الثنائية .

وقد رأس الوفد العراقي دولة السيد عزة ابراهيم نائب رئيس مجلس قيادة الثورة فيما رأس الوفد الكويتي سمو الشيخ سعد العبدالله الصباح ولي العهد ورئيس مجلس الوزراء .

اجتماع ثنائي مغلق

وعقب انتهاء الجلسة الافتتاحية عقد دولة السيد عزة ابراهيم وسمو الشيخ سعد العبدالله الصباح اجتماعا ثنائيا مغلقا اقتصر عليهما فقط .

وفيما بعد انضم الى الاجتماع الثنائي المغلق بين رئيسي الوفدين انضم من الوفد العراقي الدكتور سعدون حمادي عضو مجلس قيادة الثورة نائب رئيس مجلس الوزراء والسيد علي حسن المجيدي وزير الحكم المحلي .

كما انضم من وفد الكويت الشيخ ناصر محمد الاحمد الصباح وزير الدولة للشئون الخارجية والسيد ضاري عبدالله العثمان وزير العدل والشئون القانونية .

وكان سمو الشيخ سعد العبدالله الصباح قد اكد ان استضافة المملكة للقاء العراقي ـ الكويتي يأتي انطلاقا من التزامها بمسئولياتها العربية والاسلامية والتي حرصت دوما على الاضطلاع بها ، وتأكيدا لدورها التاريخي الرائد في التصدي لقضايا الامة العربية والاسلامية والعمل الجاد على جمع شملها وتوحيد كلمتها .

وقال سموه لدى وصوله الى جدة أمس يسعدني دائما أن أجيء لبلدي الثاني المملكة العربية السعودية الشقيقة ، هذه الارض الطيبة التي اختصها الله بفضله وجعل افئدة الناس تهوى اليها ، والتي نكن لها في الكويت محبة وتقديرا خاصين ينبعان مما بين البلدين والشعبين الشقيقين من أواصر حميمة وروابط تاريخية وثيقة ..

واضاف سمو ولي عهد الكويت : انني أجد لزاماً علي أن أسجل وافر الشكر للمساعي المخلصة التي بذلها الاخوة القادة العرب من أجل احتواء الخلاف الطارىء بين الكويت والعراق وأخص بعظيم التقدير المبادرة الكريمة لخادم الحرمين الشريفين الاخ الملك فهد بن عبدالعزيز وفخامة الرئيس محمد حسني مبارك والتي مهدت السبيل لعقد هذا اللقاء .

وقال سمو الشيخ سعد العبدالله الصباح « انني أتطلع بقلب مفتوح للقاء مع أخي نائب رئيس مجلس قيادة الثورة العراقي السيد عزة ابراهيم وأؤكد حرص الكويت على المشاركة الايجابية في هذا اللقاء ، آملا أن يشكل خطوة أساسية نحو التوصل الى حل نهائي وعادل لكافة المشكلات والقضايا المعلقة بين البلدين الشقيقين انسجاماً مع الدور الفعال الذي قامت وتقوم به المملكة الشقيقة بدعوتها الى عقد هذا اللقاء واستضافتها الكريمة ورعايتها الايجابية له سائلين الله أن يوفقنا جميعا لما فيه خير ورفعة أمتنا العربية والاسلامية المجيدة .

وكان صاحب السمو الشيخ سعد العبدالله الصباح قد وصل الى جدة ظهر أمس حيث كان صاحب السمو الملكي الامير عبدالله بن عبدالعزيز ولي العهد ونائب رئيس مجلس الوزراء ورئيس الحرس الوطني في استقبال سموه في مطار الملك عبدالعزيز الدولي .

وقد جرى لسمو ولي عهد الكويت استقبال رسمي على أرض المطار فبعد أن توقفت الطائرة المقلة لسموه صعد اليها معالي رئيس المراسم الملكية الاستاذ محمد ال الشيخ وقفصل الكويت في جدة السيد ابراهيم المنصور للترحيب بسموه ومرافقته عند النزول .

وعند سلم الطائرة عانق سمو الامير عبدالله بن عبدالعزيز سمو ولي عهد الكويت وصافح اعضاء الوفد المرافق كما عانق سمو ولي عهد الكويت صاحب السمو الملكي الامير ماجد بن عبدالعزيز أمير منطقة مكة المكرمة وصافح معالي وزير المعارف ووزير التعليم العالي بالنيابة الوزير المرافق الدكتور عبدالعزيز الخويطر .

ثم توجه سمو الامير عبدالله بن عبدالعزيز وسمو الشيخ سعد العبدالله الى منصة الشرف حيث عزف السلامان الوطنيان للكويت والمملكة .

وبعد استعراض حرس الشرف توجه سمو ولي عهد الكويت لمصافحة كبار المستقبلين حيث صافح صاحب السمو الملكي الامير ماجد بن عبدالعزيز أمير منطقة مكة المكرمة وصافح معالي وزير المعارف ووزير التعليم العالي بالنيابة الوزير المرافق الدكتور عبدالعزيز الخويطر .

وبعد استعراض حرس الشرف توجه سمو ولي عهد الكويت لمصافحة كبار المستقبلين حيث صافح صاحب السمو الملكي الامير ماجد بن عبدالعزيز أمير منطقة مكة المكرمة وصافح معالي وزير المعارف ووزير التعليم العالي بالنيابة الوزير المرافق الدكتور عبدالعزيز الخويطر .

ثم توجه سمو الامير عبدالله بن عبدالعزيز وسمو الشيخ سعد العبدالله الى منصة الشرف حيث عزف السلامان الوطنيان للكويت والمملكة