انفاذا لتوجيهات خادم الحرمين الشريفين

اطلاق سراح «٥٩» سجينا ببينبع وأملج

حامد مهناد [ينبع]

انفاذا لتوجيهات خادم الحرمين الشريفين الملك فهد بن عبدالعزيز تم اطلاق سراح «٤٦» سجينا من سجناء الحق العام بمحافظة ينبع.

وقد رفع المشمولون بالعفو الملكي الكريم اسمى آيات الشكر والتقدير والامتنان والعرفان لمقام خادم الحرمين الشريفين وسمو ولي عهده الأمين وسمو النائب الثاني على هذه المكرمة والتي سيتيح لهم قضاء ايام هذا الشهر الفضيل وعيد الفطر المبارك بين اهلهم وذويهم.

مؤكدين انهم استفادوا من هذه التجربة والتي ستكون بإذن الله الخطوة الأولى نحو السير على الطريق الصحيح.

الى ذلك وبمتابعة من محافظ ينبع ابراهيم السلطان تواصل اللجنة المشكلة من المحافظة والشرطة والسجن عملها يوميا لدراسة الحالات المشمولة بالعفو واطلاق سراح كل من تنطبق عليه الشروط اللازمة.

وفي محافظة أملج تم اطلاق سراح «١٣» سجينا من سجناء الحق العام في اطار هذه المكرمة الملكية. وكان صاحب السمو الملكي الامير فهد بن سلطان بن عبدالعزيز امير منطقة تبوك قد وجه المحافظات بتشكيل لجان من المحافظة والشرطة وادارة السجون انفاذا لتوجيهات خادم الحرمين الشريفين الملك فهد بن عبدالعزيز.

وقد اعتمد محافظ أملج سلطان بن نايف السديري تشكيل اللجنة مؤكدا ان توجيهات المليك المفدى جاءت جريا على عادته السنوية يحفظه الله حيث يامر في مثل هذه الأيام المباركة باطلاق سراح سجناء الحق العام والذين تنطبق عليهم شروط وقواعد العفو.

وقال ان جميع المشمولين بقرار العفو يلهجون بالشكر والثناء لخادم الحرمين الشريفين ويدعون المولى عز وجل ان يمتعه بالصحة والعافية وان يحفظه وسمو ولي عهده الأمين وسمو النائب الثاني ذخرا لهذه الأمة وسندا للاسلام والمسلمين في جميع انحاء المعمورة.

سلطان السديري

ابراهيم السلطان

التويجري يتحدث عن انجازات الحرس في ANN

عكاظ [جدة]

شبكة الاخبار العربية ANN تستضيف بعد غد الخميس معالي الشيخ عبدالعزيز بن عبدالمحسن التويجري نائب رئيس الحرس الوطني والذي يستعرض خلال ساعة من الزمن علاقته بالحرس الوطني منذ تاسيسه واصداره الاخير عن الملك عبدالعزيز «طيب الله ثراه» ومجلس الشورى في المملكة ومجلس التعاون الخليجي اضافة الى غيرها من الامور المقابلة من اعداد سعد عباس مراسل شبكة ANN في الرياض والمملكة ويعاد بث الحلقة يوم الجمعة المقبل.

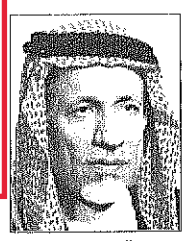
التويجري

الأمير مقرن يشكر المليك وسمو ولي العهد وسمو النائب الثاني

صالح الفهيد [حائل]

صاحب السمو الملكي الأمير مقرن بن عبدالعزيز امير منطقة حائل رفع برقية شكر وتقدير لمقام خادم الحرمين الشريفين الملك فهد بن عبدالعزيز وذلك بمناسبة اعتماد مشروع الصرف الصحي لمدينة حائل. كما رفع سموه برقيتين مماثلتين لكل من صاحب السمو الملكي الامير عبدالله بن عبدالعزيز ولي العهد ونائب رئيس مجلس الوزراء ورئيس الحرس الوطني وصاحب السمو الملكي الأمير سلطان بن عبدالعزيز وزير الدفاع والطيران والمفتش العام.

وقد رفع سمو الأمير مقرن شكره وتقديره وجميع اهالي منطقة حائل للمليك المفدى وسمو ولي عهده الأمين وسمو النائب الثاني على ما يولونه من جهود حثيثة لكل ما من شأنه خدمة المواطنين في مختلف انحاء المملكة. وقال سموه ان مشروع الصرف الصحي احد المشاريع التنموية الهامة والتي سيكون لها ابلغ الأثر في الارتقاء بمستوى الخدمات المقدمة لمواطني حائل في هذا المجال.

آل الشيخ ينوه برعاية المليك وسمو ولي العهد وسمو النائب الثاني للقضاء

واس [الرياض]

رفع معالي وزير العدل الدكتور عبدالله بن محمد بن ابراهيم آل الشيخ شكره وتقديره لخادم الحرمين الشريفين الملك فهد بن عبدالعزيز آل سعود ولصاحب السمو الملكي الامير عبدالله بن عبدالعزيز ولي العهد ونائب رئيس مجلس الوزراء ورئيس الحرس الوطني ولصاحب السمو الملكي الامير سلطان بن عبدالعزيز النائب الثاني لرئيس مجلس الوزراء ووزير الدفاع والطيران والمفتش العام على ما يولونه حفظهم الله للقضاء ومرافقه من عناية ورعاية خاصة. جاء ذلك في تصريح لمعاليه بمناسبة اقرار الهيئة العليا لتطوير مدينة الرياض برئاسة صاحب السمو الملكي الامير سلمان بن عبدالعزيز توسعة عقد تنفيذ مشروع مبنى المحكمة الكبرى بالرياض والمنطقة المحيطة بها بتكلفة تقدر باكثر من ٢٢٠ مليون ريال. وقال معاليه ان احكام الشريعة المطهرة تلقى في عهد خادم الحرمين الشريفين حفظه الله ووفقه لكل خير عناية فائقة وفريدة من نظره الكريم تأصيلا لمنهج العدل وتطبيقا لحكم الشرع حتى ظهرت المؤسسات القضائية في هذه البلاد بمظهر يليق بها كما حظي القضاء والقضاة منه حرسه الله برعاية وعناية خاصة في كافة احوالهم وشؤونهم فجزاه الله خير الجزاء وامد في عمره على طاعته. كما اعرب معاليه عن شكره وتقديره لصاحب السمو الملكي الأمير سلمان بن عبدالعزيز امير منطقة الرياض ورئيس الهيئة العليا لتطوير مدينة الرياض بمناسبة اقرار تنفيذ المشروع وقال ان اهتمامات سموه الكريم وعنايته الدائمة باعمال وزارة العدل وانشطتها المتنوعة محل تقدير الجميع واشار الى اهتمام سموه بانشاء المبنى الحديث للمحكمة الكبرى بالرياض منذ أن كان فكرة حيث تتابعت اللقاءات والمشاورات من سموه الكريم حيال تنفيذه حتى خرج الى اقرار توسعة تنفيذ المشروع.

تسهيل تبادل زراعة الاعضاء بين دول الخليج

عكاظ [الرياض]

اكدت الامانة العامة لدول مجلس التعاون ان قرار المجلس الاعلى لمجلس التعاون لدول الخليج العربية في دورته الثامنة عشرة التي عقدت بدولة الكويت في ديسمبر الماضي يشأن تبادل الاعضاء البشرية يمثل بعدا انسانيا عميقا بين دول المجلس بما يحققه من فرص اكبر لعلاج المرضى المصابين بفشل احد اعضائهم، وبما يهدف اليه من تجاوز للسلبيات السابقة التي قد تؤدي الى تدهور او تلف الاعضاء المنقولة بين دول المجلس بما يفوت فرص الاستفادة منها.

وجاء قرار اللجنة بالموافقة على الآليات والاجراءات المتعلقة بتسهيل انتقال وتبادل زراعة الاعضاء بين المراكز ذات العلاقة في دول المجلس ليحقق مزيدا من التعاون والتنسيق بين هذه المراكز والجهات الحكومية الاخرى، مثل (الجمارك والجوازات والمطارات وسواها) كما جاء هذا القرار نتيجة جهود متضافرة وعمل متناغم بين هذه الجهات التي استشعرت بعمق الجانب الانساني لهذا الموضوع وما يتطلبه من عناية ورعاية للوصول الى اجراءات ميسرة تساعد وتساهم في سرعة تنقل الفرق الطبية وتسهيل الاجراءات المتبعة لكل حالة بما في ذلك الرعاية الطبية الخاصة لعملية الاستئصال والنقل والزراعة، مما يتطلب عدم تعريض اي من مهام الفرق الطبية المتكاملة لاجراءات التفتيش الجمركي او الاجراءات الروتينية المتعلقة بالجوازات والتي قد تحول دون تحقيق المهمة الانسانية لنقل الاعضاء.

ومن المتوقع ان يكون لهذه الاجراءات انعكاسات ايجابية على زيادة التعاون والتنسيق بين دول المجلس في مجال زراعة الاعضاء البشرية، خاصة مع ارتفاع مستوى الوعي بما يمثله تبرع ذوي المتوفين دماغيا من توفير اسباب الحياة لأفراد آخرين.

رأس اجتماع «البر» وتفقد البلدية والشرطة

ابن جلوي يرعى مهرجان حصاد الخير.. اليوم

عبدالله القو ـ سامي

الجاسم [الاحساء]

صاحب السمو الأمير بدر بن محمد بن جلوي محافظ الاحساء يرعى مساء اليوم، الثلاثاء، مهرجان حصاد الخير الثالث الذي ينظمه مكتب هيئة الاغاثة الاسلامية العالمية بالاحساء بقاعة الاحتفالات بهيئة الري والصرف وبذلك بحضور صاحب السمو الامير تركي بن فهد بن جلوي المشرف العام على مكاتب الهيئة بالمنطقة الشرقية.

اوضح ذلك مدير مكتب هيئة الاغاثة بالاحساء احمد بن محمد البوعلي مشيراً الى ان رعاية سموه للمهرجان تاتي تمشياً مع اهتمام قيادتنا الرشيدة باعمال الخير.

واهاب برجال الاعمال والموسرين واهل الخير والاحسان دعم الهيئة وقال انه قد تم خلال المهرجانين الاول والثاني التبرع بـ ٨٠٠ الف ريال من جهة ثانية ترأس الامير بدر بن جلوي مساء امس الاول «الاحد» الجلسة الاولى لمجلس ادارة جمعية البر الخيرية بالاحساء.. ورحب في بداية اللقاء باعضاء المجلس متمنيا لهم التوفيق والنجاح وحثهم على بذل المزيد من العطاء.

ثم القى نائب رئيس مجلس الادارة عبدالعزيز سليمان العقاق كلمة تناول فيها تطلعات المجلس ودور المراكز التابعة للجمعية.. فيما القى نائب رئيس المجلس السابق د. سعد بن سالم السويح كلمة مماثلة مشيرا الى ابرز انجازات المجلس خلال الفترة السابقة. وبعد مناقشة مستفيضة اقر الاجتماع دعم مشروع تيسير الزواج بمبلغ «١٥٠» الف ريال وقام الامير ابن جلوي ومرافقوه بجولة على اقسام الجمعية أطلع خلالها على المعرض المقام بهذه المناسبة.

ومن جهة اخرى قام سموه امس الاول، الاحد، بزيارة تفقدية لرئاسة بلدية الاحساء حيث كان في استقباله رئيس البلدية د. صالح بن علي العيدان كما تفقد مديرية الشرطة وبرفقته وكيل المحافظة خالد البراك.. وكان في استقباله مدير الشرطة العميد يوسف بن مهنا السابر ومساعد الامن الجنائي العقيد سليمان العتيق. واستمع اثناء جولة على اقسام المديرية الى شرح من العميد السابر عن الاعمال التي تقوم بها في خدمة الوطن واعرب عن سعادته بما لمسه من تفان في العمل والاخلاص من قبل منسوبي الشرطة.

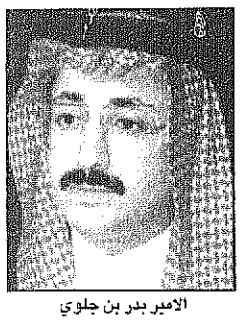
الامير بدر بن جلوي

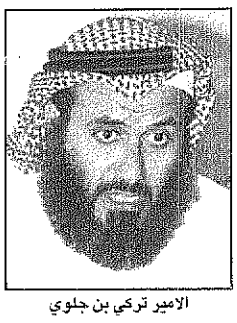
الامير تركي بن جلوي

بمتابعة السلطان: خدمات متكاملة لمواطني ينبع في رمضان

حامد مهناد [ينبع]

تواصل الادارات الحكومية بمحافظة ينبع تنفيذ خططها لشهر رمضان المبارك وذلك تحت اشراف ومتابعة المحافظ ابراهيم السلطان بهدف تقديم افضل الخدمات للمواطنين والمقيمين في هذا الشهر الكريم. رئيس بلدية ينبع الدكتور عبدالعزيز بن يوسف العمار اوضح ان المراقبين الصحيين يواصلون جولاتهم بصفة يومية على المحلات التجارية العاملة في مجال بيع الاطعمة الرمضانية للتاكد من التزامها بتطبيق الاشتراطات الصحية. كما تقوم البلدية بجهود كبيرة في مجال النظافة ومكافحة الحشرات وغيرها من الخدمات البلدية. من جانبه اوضح مدير ادارة الدفاع المدني الرائد زمير احمد سبيه انه تم تجنيد كافة الطاقات والامكانيات لمواجهة اي طارىء لا سمح الله مشيرا الى انه تم تجهيز فرق للاطفاء والانقاذ والسلامة ووضعها على اهبة الاستعداد. وتقوم دوريات السلامة بجولات يومية صباحا ومساء على المحلات التجارية والاسواق الرمضانية للتاكد من تطبيقها لشروط السلامة.

ووفقا لمدير القطاع الصحي الدكتور عبدالرحمن صعيدي فقد تم اعداد خطة عمل لقسم الطوارىء بالمستشفى العام من اجل تقديم افضل خدمات الرعاية الصحية للمراجعين. وتواصل الدوريات الامنية بشرطة ينبع جولاتها المكثفة في ميادين وشوارع المحافظة والاسواق الرمضانية وكذلك على الطرق الرئيسية ولاسيما في اوقات الذروة من اجل تامين اقصى درجات الامن والطمانينة للمواطنين والمقيمين في هذه الايام المباركة.

مليون ريال زكاة لخيرية ينبع

حامد مهناد [ينبع]

الجمعية الخيرية بمحافظة ينبع تلقت هذا العام مليون ريال زكاة وزعتها على ٨٥٠ اسرة فيما تقوم بصرف مساعدات نقدية للاسر والأيتام كهدية عيدية لهم. كما تنفذ الجمعية مشروع كفالة اليتيم وبلغ عدد الذين كفلتهم حتى نهاية العام المالي ١٤١٧/١٤١٨هـ نحو ٢٤٠ يتيما قدمت لكل واحد منهم ٢٠٠ ريال يذكر ان المبالغ المنصرفة خلال العام المالي ١٤١٧/١٤١٨هـ بلغت ٥٧٨٢٠٠ ريال.

تبرعات وزكوات لخيرية أملج

صالح محمد يوسف [أملج]

جمعية البر والخدمات الاجتماعية باملج تلقت تبرعات وزكوات من عدد من اهل الخير واعرب المحافظ ورئيس الجمعية سلطان بن نايف السديري والاعضاء عن شكرهم لكل من قدم ويقدم دعما للجمعية لتواصل دورها الانساني الخير وفيما يلي اسماء المتبرعين:

١٠٠٠٠ شركة عبداللطيف ومحمد احمد الفوزان، ٣٠٠٠ مؤسسة عبداللطيف العبد اللطيف، ٢٠٠٠ محمد العلي العبد اللطيف، ٢٠٠٠ احمد سعيد باصبران، ١٥٠٠ عماد محمد يوسف زيني على رضا، ٣٠٠ عبدالله محمد ابا بطين، ١٠٠٠٠٠ شركة عبدالعزيز محمد العبدالله الجميح، ٢٠٠٠ خلدون بكري بركات، ٥٠٠ هشام عون، ١٠٠٠٠ الشركة السعودية للاقتصاد والتنمية د. محمد عبدالعزيز النجيفي، ١٥٠٠ مطبعة سفير/ محمود ابو السمح، ٥٠٠٠ سعود بن سعود العريفي، ٢٠٠٠ مؤسسة محمد بن عابدين التجارية، ٥٠٠ عبدالله محمد ابراهيم الباحسين، ٥٠٠٠ شركة بخيت للمعدات المحدودة، ٣٠٠٠ محمد السليمان اليحيى، ١٠٠٠ عبدالقادر احمد والي، ٢٥٠٠٠ احمد صالح كعكي، ١٥٠٠ ابراهيم محمد عامر، ٣٠٠٠ شركة محمد عبدالله العيسى واولاده، ٥٠٠٠ منصور عبدالله الفضيلي، ٥٠٠ عبدالرحمن عبدالحافظ بن شهيون، ٣٠٠٠٠ مكتب البحوث والدراسات، ٥٠٠ عبداللطيف محمد صلاح جمجوم واخوانه، ١٠٠٠ محمد عمير باقادر، عبدالعزيز احمد غرباوي، ١٠٠٠ الغرفة التجارية الصناعية بجدة، ١٠٠٠ محمد يحيى ابراهيم نجم، ١٠٠٠ فهد بخيت الصفار، ١٠٠٠٠ ابراهيم الجفالي واخوانه

١٠٠٠٠ دكتور عبدالعزيز العبدالله العوهلي عن البنك السعودي للاستثمار، ٥٠٠٠ محمود سعيد، ٥٠٠٠ سعد ابراهيم المسعود، ٣٠٠٠ مؤسسة اسماعيل علي ابو داؤود.

«ابو ناصر» غداً في صفوى

واس [صفوى]

بحضور محافظ القطيف محمد بن عبدالرحمن الشريف يبدأ غداً الاربعاء بنادي الصفا بصفوى عرض مسرحية «ابو ناصر».

وتتناول هذه المسرحية تصرف المتقاعدين من كبار السن في حصيلة عملهم واستغلال ثمرته المادية كما تناقش بعض المشكلات الاجتماعية مثل مشكلة العوانس والزواج من اجنبيات وقضايا.

وابان عضو مجلس الادارة ورئيس الشؤون الاعلامية بالنادي محمد المبارك ان المسرحية من تاليف جمال البراهيم واخراج سعيد قريش ويشارك فيها مجموعة من الفنانين.

حريق يلتهم مستودع اجهزة كهربائية

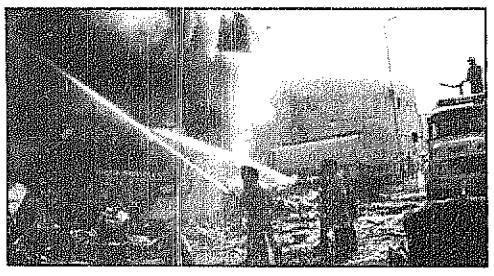
رجال الدفاع المدني لدى محاصرتهم للحريق

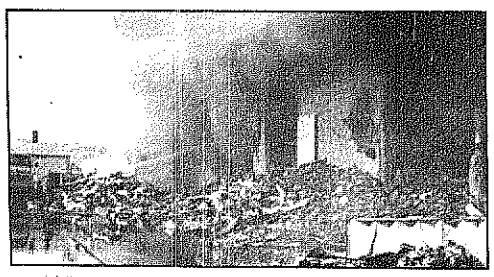
الحريق التهم كل شيء

تصوير: محمد الشهري

ابراهيم عقيلي (جدة)

صاحب السمو الملكي الامير ماجد بن عبدالعزيز امير منطقة مكة المكرمة وسمو نائبه صاحب السمو الملكي الامير سعود بن عبدالمحسن بن عبدالعزيز وصاحب السمو الملكي الامير مشعل بن ماجد بن عبدالعزيز محافظ مدينة جدة تابعوا امس حريقا هائلا اندلع باحد المستودعات الخاصة بالمواد الكهربائية بشارع المحجر.

وكان الحريق قد اندلع ـ وفق ما ذكر اللواء سعد التويجري مدير الدفاع المدني منطقة مكة المكرمة ـ الساعة الثالثة واربع واربعين دقيقة وهرعت فرق الاطفاء والانقاذ فور ابلاغهم بالحريق الذي اندلع في مستودع به منافذ قليلة الا انه تم كسر جدرانه بمساندة مؤسسة معدات الغربية ليسهل للدفاع المدني السيطرة على الحريق الذي لم تقدر خسائره بعد.. ولم تعرف اسبابه.

وقد شاركت في اطفاء الحريق ٨ فرق و ١٩ وايتا وفرق من قسم السلامة وادارة العاصمة المقدسة وفرق مساندة اضافة لعشرين وايت ماء من السيارات المساندة للنجح.. وجه مدير الدفاع المدني الفريق محمد السحيلي بالاستعانة بها.

يذكر ان «عكاظ» حاولت ان تلتقي بصاحب المستودع لكن سوء حالته النفسية حال دون تحقيق ذلك.

الاشغال العامة تعلن عن مسابقة المشروع العربي الاسلامي

واس [الرياض]

اعلنت وزارة الاشغال العامة والاسكان عن اجراء مسابقة للمشروع السكني المنفذ الذي يعكس الطابع العربي الاسلامي لفنون الهندسة والعمارة والتخطيط العمراني وذلك بناء على قرار مجلس وزراء الاسكان والتعمير العرب في دورته الخامسة عشرة ضمن برنامج جائزته للمشروع السكني المنفذ.

واشترطت الوزارة ان لا يقل عدد الوحدات السكنية بالمشروع عن خمسين وحدة سكنية غير مجمعة في مبنى واحد ويجوز ان يكون المرشح للجائزة شركة او مؤسسة او مهندسا معماريا او مكتبا استشاريا او جهة عربية في اي من القطاعات العام والخاص او مشترك.

وطلبت من الراغبين في المشاركة لنيل الجائزة الحصول على الشروط واللوائح بالاتصال بوزارة الاشغال العامة والاسكان او احد فروعها على ان يتم ارسال ملفات الترشيح الى وكالة الوزارة لشؤون الاسكان ادارة الدراسات والبحوث ص. ب ١٧١٩ الرياض ١١١٥١.

وافادت الوزارة ان آخر موعد لاستلام ملفات الترشيح هو نهاية يوم الاربعاء السادس عشر من شهر صفر ١٤١٩هـ ان شاء الله

اعادة فتح عقبة الملك فهد ومسار جديد لطريق محوية

خالد كهران الغامدي [الباحة]

اعيد فتح عقبة الملك فهد بالباحة امام حركة السير وذلك بعد اغلاقها لمدة يومين اثر الانهيارات الصخرية والترابية في بعض اجزائها بسبب الامطار الغزيرة والسيول الجارفة التي شهدتها المنطقة. وفي تصريح لـ عكاظ، اوضح اللواء محمد بن راشد البلبي ان العقبة تم اغلاقها حرصا على سلامة مرتاديها حيث تسببت الامطار الغزيرة في احداث انهيارات ترابية وتساقط كتل صخرية على الطريق. واضاف بان تم على الفور استدعاء ادارة الطرق والنقل والجهات المعنية الاخرى لازالة الصخور والاتربة ودراسة وضع حلول للمناطق الجبلية المنهارة. وقال اللواء البلبي: الآن يمكن لجميع السائقين استخدام هذا الطريق بكل اطمئنان مناشدا ايام اتباع ارشادات السلامة المرورية بالبعد عن التهور والسرعة غير النظامية ولاسيما في هذه الأجواء الضبابية واستمرار تساقط الامطار. من جهة اخرى انهار جزء من الطريق السياحي بزهران / الطائف / الباحة وذلك عند طريق محوية بزهران. وفي تصريح لـ عكاظ، اوضح محافظ المندق محمد بن سعد السديري ان الامطار الغزيرة والسيول الجارفة خلال الايام الماضية ادى الى ارتفاع منسوب المياه في سد محوية وبالتالي مرورها من فوقه جارفة معها الصخور والاتربة وملحقة اضرارا كبيرة بالطريق الذي انهار تماما وتوقفت الحركة عليه. وبتوجيهات من صاحب السمو الملكي الامير محمد بن سعود بن عبدالعزيز امير منطقة الباحة قامت ادارة الطرق والجهات المعنية بجهود مكثفة لايجاد حلول عاجلة تمثلت في فتح مسار جديد للسيارات رغم وعورة المنطقة لتمكين قائدي السيارات من مواصلة سيرهم ذهابا وايابا. واكد السديري انه يجري حاليا تنفيذ صيانة كاملة لكافة الطرق بالمحافظة ولاسيما تلك التي تضررت من الأمطار والسيول.

معرض فوتوغرافي لصالح الاطفال المعاقين

يحيى شريفي [جدة]

ثمانون فنانا وفنانة شاركوا في المعرض الجماعي الفوتوغرافي الخيري الذي نظمته الجمعية السعودية للثقافة والفنون بجدة بيت الفوتوغرافيين في سوق حراء الدولي وافتتحه نيابة عن صاحب السمو الملكي الامير سلطان بن سلمان بن عبدالعزيز رئيس مجلس ادارة جمعية الاطفال المعاقين معالي المهندس محمود طيبة عضو مجلس الشورى ونائب رئيس مجلس ادارة جمعية الأطفال المعاقين.

وقد ابدى طيبة اعجابه بالاعمال المعروضة والتي يخصص ريعها لصالح جمعية الاطفال المعاقين.

وكيل الخارجية اليمني يستقبل القفيدي

واس [صنعاء]

التقى وكيل وزارة الخارجية للشئون السياسية بالجمهورية اليمنية غالب علي جميل امس سفير المملكة العربية السعودية بصنعاء علي محمد القفيدي.

وجرى خلال اللقاء استعراض العلاقات الثنائية بين البلدين الشقيقين وبحث سبل تعزيزها وتطويرها في مختلف المجالات بالاضافة الى القضايا الاقليمية والدولية ذات الاهتمام المشترك.

امانة جدة تكرم المثاليين والمتقاعدين

عبدالله الحارثي [جدة]

تحت رعاية معالي امين محافظة جدة الدكتور نزيه بن حسن نصيف تقيم الامانة مساء اليوم حفلها السنوي لتكريم عدد من منسوبيها المثاليين والمتقاعدين وذلك بمدينة الملك فهد الساحلية.

ويشمل التكريم المساهمين في خدمة الامانة ومنهم المثاليون والمتقاعدون والمستخدمون الذين امضوا ١٠ سنوات في الخدمة والمعينون على بند الاجور.

م/ مرعي المغربي، ا/ عثمان ابوبكر ماني، احمد محمد باداوود، فارق حامد حمادي، ماني صالح كلكتاوي، م/ منصور كونو، م/ موفق احمد الحيمي، ابراهيم احمد زيد، عوض فرج خنجي، احمد محمد زيد، حامد حمادي بندقجي، علي حمدي الجدعاني، عبد ربه الطلمي، عامر الشهري، مهدي عبيد عفيف، م/ فيض احمد سلطان، م/ محمد عمر الصوماني، سعيد احمد بحلول، م/ عبدالرزاق شيخ عمر، م/ عبدالرحمن باناجة، راشد حسن الحسيني، م/ ابراهيم عاشور، د/ بشير نجم، م/ يوسف المزروعي، ا/ صالح الزيادي، ا/ عادل عبدالكريم فدا، ا/ محمود البلوشي، يوسف عبدالاحد بالطو، احمد حسين علي، عبدالله عبدالفتاح النجمي، حامد حميد الجحداني، غازي صالح الجهني، عوض ناجي العمري، احمد غرم الله الغامدي، فكري عبدالملك محبوب، سعود مبرول الرشيدي، محمد السويلم، خالد حميد الخضيري، محمد حسين حمودة، نديم سعد آل زعير، منصور بردي الزهراني، م/ رائد الحاج علي، محمد بن حسين قاسم، م/ علي محمد سبأ، عبدالحميد احمد الهندي، عمر حمادي الجدعاني، ماطر بن محمد البشري، حمد محيلي عطيان، عبدالله حسن الشريف، م/ مطر عبدالله المالكي، صالح علي باطوق، عبيد الله مصلح الجهني.

المعينون

عمر عبدالوهاب شامي، السيد احمد ناسي، عوض جابر الزهراني، مبارك حبيب الشيخ، غازي سعد بكوش، محمد عبدالله علي، عبدالله محمد معافا، عادل محمد المغربي، رابح محمد الصبحي، سايد حسن عبيدالله، مليح هلمل المطيري، احمد سعد الجدعاني، فرج عبدالله المولد، يوسف اسحاق حلواني، صلاح محمدرة، ابراهيم عطية الله الجحدلي، شليه محسن شليه، علي عايش علي، جبير جويبر الجبرتي، محمد حمد الدوسري، محمد صلح الزهراني، مسعود مساعد المنجومي، مانح السلمي، محمد نادر السليم، عيد سالم الحمدي، جابر علي الشهري، علي سلطان صلهلي، علي محبوب عبدالله، محمد علي عثمان، محمد احمد سرور، سراج عبدالله الزهراني.

موظفون امضوا ١٠ سنوات

خالد سعيد باجعفر، وديع سعد ابو الحمائل، فهد عواد الجهني، سامي حامد خلاف، عيسى محمد الصحفي، فكري عبدالملك محبوب، عوض مشخص المطيري، فهد صالح الغريبي، فؤاد محمد منصوري، محمد عبدالله عبدالوهاب، جمال الدين شمس الدين محمد، عدنان سليمان الجبهان، سعد محمد باجابر، محمد احمد حكمي، عطية نويجي الجدعاني، زكي خضر الصحفي، علي سليمان نجار، م/ مراد محمد منصوري.

مستخدمون امضوا ١٠ اعوام

احمد مقبول حكمي، صالح احمد العمودي، حمدان احمد الغامدي، اسامة عبدالعزيز صالح، علي ابراهيم الثبيتي، عبدالله محمد الزمزمي، خضر عبدالله نقيب، سعد محمد مرجان، عيد سالم الحمدي، جابر علي الشهري، علي سلطان صلهلي، علي محبوب عبدالله، محمد علي عثمان، محمد احمد سرور.

متقاعدون

م/ حسن طه مفريل، عبدالعزيز عبدالله دهلاوي، محمد امين ابو سبعين، محمد عبدالرزاق الغامدي، علي حمدان الغامدي، موسى محمد الشهري، عوض عالي الحربي، منير خليل البقمي، ضيف الله سنع المعبدي، احمد عبدالله جندي، خليفة سعيد المعبدي، علي محمد الغامدي، عبدالله سعيد الجهني.

المسحراتي في مهرجان التراث بجدة

عادل باصقر [جدة]

مهرجان التراث الذي تنظمه ادارة حماية المنطقة التاريخية بجدة يتضمن سلسلة من الموروث وعبق الماضي حيث تجد في فضاء المهرجان مشاهد للحكواتي والمسحراتي ومعرضا للصور الفوتوغرافية لجدة القديمة ويستمر المهرجان حتى العشرين من رمضان الجاري وهو يشهد اقبالا كبيرا من المواطنين والمقيمين فيما يقدم الفنان حمدو ساعاتي فقرات من التراث في كل ليلة.

كما يقوم بعض الاطفال بممارسة البيع للجمهور والمتمثلة في البليلة والعصائر وغيرها من المأكولات والعصائر الشعبية.

فقره من المهرجان

سفير جنوب افريقيا ينوه بالنهضة الصناعية بالجبيل

فيصل اليامي [الجبيل]

سفير جمهورية جنوب افريقيا الدكتور صمويل موتسينياني قام امس الاول بزيارة لمدينة الجبيل الصناعية التقى خلالها مع مدير عام الهيئة الملكية بالجبيل الدكتور جاسم بن محمد الانصاري.

واطلع الدكتور الانصاري الضيف على الدور الذي قامت به الهيئة الملكية بالجبيل في توفير وتطوير التجهيزات الاساسية وتهيئة المناخ الاستثماري المناسب لتحقيق تكامل صناعي وتقنية متقدمة تحقق اهداف وخطط التنمية السعودية الرامية الى توسيع القاعدة الانتاجية وزيادة اسهام القطاع الخاص في عملية التنمية. وشاهد الضيف الفيلم الوثائقي الذي يحكي قصة مدينة الجبيل الصناعية ويبين مشوار الكفاح وقوة العزيمة والارادة القوية لبناء المدينة.

وعقب ذلك تجول الضيف في المعرض الدائم للهيئة الملكية بالجبيل بمبنى مركز الزوار حيث قام مدير ادارة العلاقات العامة عبدالله بن عبدالمحسن الحجي باعطائه فكرة عن المعرض ومحتوياته ثم قام بجولة ميدانية على المنطقة الصناعية والمنطقة السكنية وزيارة شركة الخليج للسبائك المعدنية «سبابك» وزيارة الشركة الوطنية للاسمدة الكيماوية «ابن البيطار».

وفي نهاية الزيارة ابدى الضيف اعجابه بالتطور الصناعي والنهضة الشاملة لمدينة الجبيل الصناعية.

حادث مروري بالباحة

خالد كهران الغامدي [الباحة]

شهدت بني سالم بمنطقة الباحة وقوع تصادم سيارتين جيب حوض وجيب تايوتا كامل.

وقد وقع الحادث بسبب وجود أتربة ونجا افراد العائلتين بالسيارتين من الموت بأعجوبة اذ لم يصابوا بأية اصابات ما عدا تلفيات بسيطة في السيارتين.

إعلان للسعوديين فقط

تعلن الشركة السعودية الموحدة للكهرباء بالمنطقة الجنوبية

عن وجود وظائف شاغرة لديها في عدة تخصصات وترغب شغلها بسعوديين وهي كالتالي:

مهندسون

كهرباء / ميكانيكا / اتصالات / حماية / حاسب آلي / أجهزة دقيقة / تخطيط / تصميم كهربائي / مبرمج محلل نظام «الحاسب الآلي» / مدرب كهرباء أو ميكانيكا

فنيون

كهرباء / ميكانيكا / حماية / اتصالات / الكترونيات / شبكات / نقل وتحويل صيانة (عدادات ،محولات) سلامة / رسم صناعي.

المؤهلات المطلوبة:

ـ المهندسين: ١ ـ بكالوريوس هندسة كحد أدنى مع خبرة لا تقل عن سنتين في نفس التخصص.

ـ الفنيين: ١ ـ ثانوية صناعية أو عامة مع خبرة لا تقل عن ثلاث سنوات في نفس التخصص.

المميزات:

الراتب يحدد حسب المؤهل وسنوات الخبرة بالاضافة إلى المميزات التالية:

ـ بدل السكن ـ بدل نقل ـ بدل وردية ـ علاج مجاني للعامل واسرته.

أرسل الطلبات موضحا عليها العنوان ورقم التليفون لإدارة شؤون العاملين بالشركة ـ قسم التوظيف ـ أبهاص ب ٦١٦ في خلال ثلاثين يوما من تاريخ نشر هذا الإعلان، علما بان مقر العمل سيكون في منطقة الامتياز ـ عسير ـ الباحة ـ بيشة ـ جازان ـ نجران ـ تهامة.

والله الموفق