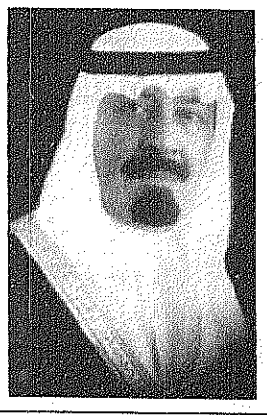

المليك وسمو ولي العهد للأمة الاسلامية في عيد الفطر:

المملكة مستمرة في أداء رسالتها السامية في خدمة الاسلام والمسلمين

واس- مكة المكرمة- الرياض:

أكد خادم الحرمين الشريفين وسمو ولي عهده الامين أن المملكة التي أكرمها الله بخدمة الحرمين الشريفين ورعاية الحجاج والمعتمرين والزوار ستواصل بإذن الله رسالتها السامية متمسكة بدين الله سبيلا ومنهجا ومحكمة لشرعه المطهر قولا وعملا حريصة على كل ما فيه خدمة الاسلام والمسلمين وتقوية اواصر الاخوة والتضامن بين الامة الإسلامية وتعزيز روابط الصداقة مع الاصدقاء والسعي الى اقرار السلام العادل والشامل في المنطقة والحفاظ على أمنها واستقرارها.

وعبر المليك المفدى وسمو ولي العهد في كلمة وجهاها بمناسبة عيد الفطر المبارك وتشرف بالقائها معالي وزير الاعلام الدكتور فؤاد بن عبدالسلام الفارسي- عن املهما في أن تتضافر الجهود عربيا واسلاميا ودوليا من اجل ان يسود العالم اجمع الامن والسلام العادل والاستقرار الشامل وفي مقدمة ذلك الحل سريعا لاقامة الدولة الفلسطينية وعاصمتها القدس وانهاء الاحتلال الاسرائيلي للاراضي العربية. وكان المليك المفدى قد تلقى اتصالا هاتفيا من الرئيس المصري محمد حسني مبارك يوم التاسع والعشرين من رمضان الماضي تبادلا خلاله التهنئة بمناسبة حلول عيد الفطر المبارك.

كما تلقى سمو ولي العهد اتصالا مماثلا من الرئيس مبارك تبادلا فيه التهاني بهذه المناسبة الكريمة.

ووجه المليك المفدى وسمو ولي عهده الأمين عددا من برقيات التهاني لأصحاب الجلالة والفخامة والسمو ملوك ورؤساء وامراء الدول العربية والاسلامية الشقيقة.. كما تلقى المليك وسمو ولي العهد عددا من برقيات التهاني بمناسبة عيد الفطر المبارك. وكان خادم الحرمين الشريفين قد أدى صلاة عيد الفطر المبارك مع جموع المصلين في المسجد الحرام كما استقبل بحفظه الله عقب الصلاة دولة رئيس وزراء لبنان رفيق الحريري وصاحب السمو الشيخ خليفة بن حمد آل ثاني ومعالي الأمين العام لمنظمة المؤتمر الاسلامي الدكتور عزالدين العراقي وأصحاب السمو الشيوخ.. وادى سمو ولي العهد صلاة عيد الفطر المبارك في جامع الامام تركي بن عبدالله بالرياض ثم قام بزيارات لأصحاب الفضيلة العلماء في منازلهم حيث هنأهم بالعيد.. كما استقبل سموه في قصره بالرياض دولة رئيس الوزراء اللبناني رفيق الحريري وتلقى اتصالا هاتفيا من الرائد الخويلدي الحميدي عضو مجلس قيادة ثورة الفاتح من سبتمبر في ليبيا هنأه فيها بالعيد. ومن ناحية اخرى اصدر خادم الحرمين الشريفين أوامره بإطلاق عدد كبير من سجناء الحق العام المحكوم عليهم بعقوبة السجن التعزيري او الغرامة في قضايا صغيرة حيث بلغ من تم الافراج عنهم ٧٧٦٦ منهم ٤٦٤٨ سعوديا و ٣١١٨ اجنبيا حتى يوم التاسع والعشرين من رمضان الماضي. كما اصدر المليك امرا ملكيا بتمديد خدمة الدكتور خالد بن عبدالله بن بكر- مدير عام المؤسسة العامة للخطوط الجوية العربية السعودية بالمرتبة الممتازة لمدة اربع سنوات اعتبارا من أول شوال ١٤١٨هـ.

واصدر يحفظه الله اوامر ملكية بترقية ثلاثة قضاة في وزارة العدل وديوان المظالم و١٢ عضوا بهيئة التحقيق والادعاء العام وترقية وتعيين ٤٠٩ ضباط بمختلف قطاعات القوات المسلحة. تفاصيل (ص٤)

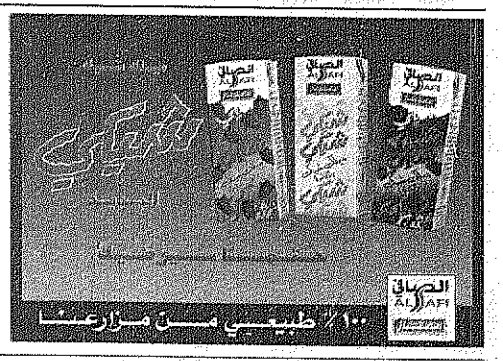

بسم الله الرحمن الرحيم

عكاظ الاسبوعية

الأحد ٢٢ صفحة — ريال — ٥٠

SHAWWAL-5- 1418 H -FEBRUARY-2 - MONDAY- 1998G- No.: 11487

مدير عام المؤسسة ورئيس التحرير : هاشم عبده هاشم

السنة التاسعة والثلاثون - العدد ١١٤٨٧ الاثنين ٥ شوال ١٤١٨هـ الموافق ٢ فبراير ١٩٩٨م

مسابقة الـ ٥ ملايين الكبرى» .. تطالعها يوميا ص٦ وكوبون المسابقة على الصفحة الاولى

سمو النائب الثاني مهنئا المليك وسمو ولي العهد والقوات المسلحة

نحن دعاة سلام للعالم أجمع

واس- الرياض- اغادير:

هنأ صاحب السمو الملكي الأمير سلطان بن عبدالعزيز- النائب الثاني لرئيس مجلس الوزراء ووزير الدفاع والطيران والمفتش العام- خادم الحرمين الشريفين وسمو ولي عهده الأمين وأفراد القوات المسلحة بعيد الفطر المبارك. وقال سموه في كلمة وجهها من مقر اقامته في الخارج بهذه المناسبة: في هذه الحقبة الفاصلة من تاريخ العالم تعيش بلادنا في عهد خادم الحرمين الشريفين وعضده الأيمن ولي عهده الأمين مرحلة مباركة من مراحل التنمية والتطور في المجالات المختلفة العلمية والاقتصادية والسياسية والدفاعية والصحية والادارية وغيرها. وقال سموه ايضا: اننا دعاة سلام لا في بلدنا وجوارنا وبين حلفائنا واصدقائنا فحسب بل سلام يسود العالم بأسره حتى ينعم الانسان في كل مكان بنعمة الأمن والاطمئنان ويكون آمنا في سربه معافى في بدنه مطمئنا على قوته وقوت عياله. وكان سمو النائب الثاني قد تبادل التهاني بمناسبة العيد عبر الاتصالات الهاتفية وبرقيات التهنئة مع القادة والمسؤولين في الدول العربية والاسلامية. وكان سمو النائب الثاني قد اقام حفل غداء في مدينة اغادير المغربية الجمعة الماضية ثناني أيام عيد الفطر المبارك بهذه المناسبة الكريمة. من جهة ثانية استقبل سمو النائب الثاني في مقر اقامة سموه بأغادير امس سمو الشيخ حمد بن جاسم بن جبر آل ثاني وزير الخارجية بدولة قطر الذي نقل لسموه الكريم تحيات وتهاني صاحب السمو الشيخ حمد بن خليفة آل ثاني امير دولة قطر بمناسبة عيد الفطر المبارك والاطمئنان على صحة سموه. تفاصيل (ص٤)

بوسوفاليوك يحاول الانقاذ.. وتركيا تغلق الحدود.. وخطط طوارىء في الأردن

بغداد تواصل تشددها.. وواشنطن تستعد للضربة

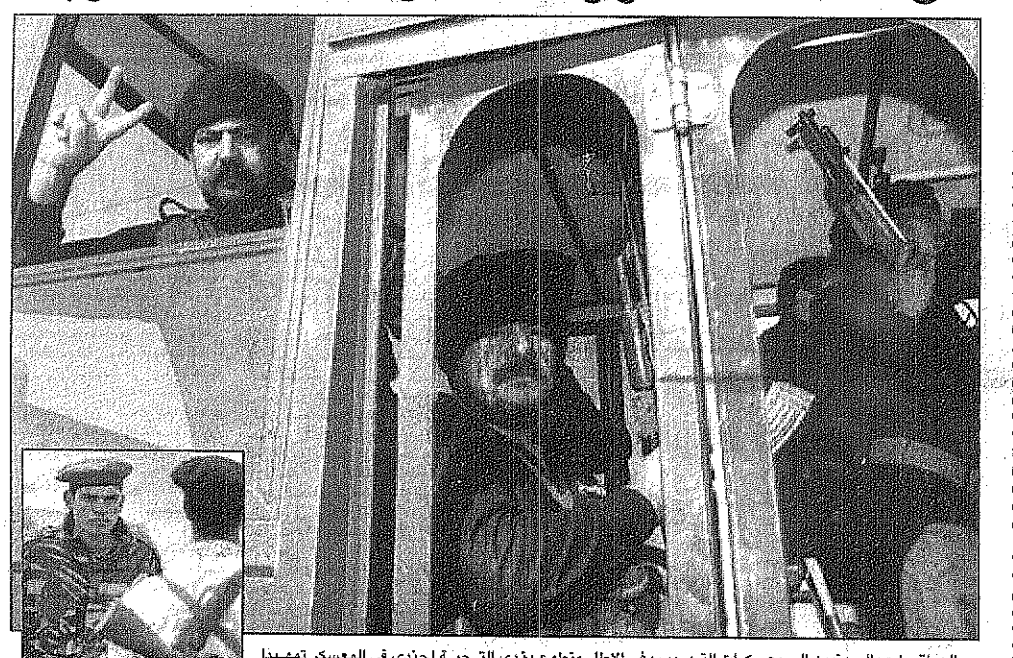

العراق يزج بالمدنيين الى معسكرات التدريب وفي الاطار متطوع يؤدي التحية لجندي في المعسكر تمهيدا لجعله وقودا للضربة القادمة (عكاظ- أ.ف.ب)

محمد المداح- واشنطن، وكالات الأنباء- عواصم:

تتجمع نذر الحرب على ضوء عدم التوصل الى حل دبلوماسي للازمة العراقية مع مفتشي الامم المتحدة، وفيما قالت وزيرة الخارجية الامريكية مادلين اولبرايت في مؤتمر صحفي بالقدس امس ان الولايات المتحدة مستعدة لاستخدام قوة كبيرة ضد العراق اذا فشلت الجهود الدبلوماسية في تسوية الازمة، اكد وزير الدفاع الاسرائيلي اسحاق موردخاي ان اسرائيل سترد على اي هجوم محتمل على اراضيها بالصواريخ العراقية. وفي تركيا افادت مصادر تركية في منطقة ديار بكر ان تركيا اقفلت اليوم حدودها مع العراق عند مركز الخابور في حين جرت محادثات بين مسئولين حكوميين اتراك وقيادة الجيش التركي لبحث امكان السماح للامريكيين باستخدام قاعدة انجرليك لضرب العراق وسط انباء عن حشود تركية على الحدود مع العراق رغم ما صرح به وزير خارجية تركيا اسماعيل حقي بابان على اتصال مع دمشق وطهران لايجاد صيغة مشتركة لاقناع العراق بحل الازمة وقال انه يستعد للسفر الى بغداد.

وفيما وضعت الحكومة الاردنية خططا للطوارىء في مواجهة احتمالات الازمة قال الملك حسين في خطاب الى اخيه ولي عهد الاردن الحسن بن طلال ان العراق يجب ان يتجنب ضربة عسكرية امريكية وان عدم امتثاله النظام العراقي لطلب الامم المتحدة بالتفتيش غير المشروط عن الاسلحة سيكلف بلاده ثمنا باهظا، في غضون ذلك افادت الانباء عن استعداد مليون عراقي للتدريب امس لمواجهة ضربة عسكرية. هذا وتتواصل الجهود الدبلوماسية لحل الازمة حيث وصل الى بغداد قادما من عمان نائب وزير الخارجية الروسي فيكتور بوسوفاليوك لايجاد حل دبلوماسي للازمة فيما تعتزم فرنسا ارسال مبعوث لها الى بغداد قريبا لنفس الهدف، وقد شدد الرئيس المصري حسني مبارك على الحل الدبلوماسي. تفاصيل (ص٣)

ناقلا تهاني المليك وسمو ولي العهد وسمو النائب الثاني للقطاعات العسكرية

الأمير عبدالرحمن اليوم في خميس مشيط وغدا في الشرقية

الأمير عبدالرحمن

يوسف الزمان- الدمام، عبدالله آل هتيلة- نجران ، علي الاحمري ، سعيد الاحمري - عسير :

يصل صاحب السمو الملكي الأمير عبدالرحمن بن عبدالعزيز نائب وزير الدفاع والطيران والمفتش العام - غدا الثلاثاء الى مطار الظهران الدولي حيث يقوم سموه بزيارة للقطاعات العسكرية بالمنطقة الشرقية ناقلا تهاني خادم الحرمين الشريفين القائد الاعلى للقوات المسلحة وسمو ولي عهده الأمين وسمو النائب الثاني. وكان سموه قد وصل ظهر امس الاحد الى مطار نجران ثم توجه الى مقر قيادة قوة منطقة نجران حيث نظم حفل خطابي بهذه المناسبة وعقب الحفل شرف سموه العروض والالعاب الشعبية كما شرف حفل الغداء الذي اقامته امارة منطقة نجران على شرف سموه.

كما وصل سموه مساء امس الى مطار ابها في بداية جولاته التفقدية لقطاعات القوات المسلحة في خميس مشيط اليوم الاثنين. وكان في استقبال سموه بالمطار صاحب السمو الملكي الامير خالد الفيصل امير منطقة عسير وقائد المنطقة الجنوبية اللواء ركن محمد علي العكاسي وعدد من كبار المسؤولين من عسكريين ومدنيين. تفاصيل (ص٧)

أمير مكة ونائبه يستقبلان المهنئين بالعيد

الأمير ماجد يستقبل مهنئيه

عكاظ- جدة:

استقبل صاحب السمو الملكي الأمير ماجد بن عبدالعزيز- أمير منطقة مكة المكرمة بقصر سموه في جدة مساء الخميس الماضي اول ايام عيد الفطر المبارك جموع المهنئين بالعيد بحضور صاحب السمو الملكي الأمير سعود بن عبدالمحسن نائب امير منطقة مكة المكرمة وتقدم المهنئين صاحب السمو الملكي اللواء ركن طيار الأمير منصور بن بندر بن عبدالعزيز قائد قاعدة الأمير عبدالله الجوية وصاحب السمو الملكي الأمير مشعل بن ماجد بن عبدالعزيز محافظ جدة. تفاصيل (ص٣٢)

الأمير سلمان يستقبل المهنئين بالعيد

الامير سلمان

عكاظ- جدة:

استقبل صاحب السمو الملكي الأمير سلمان بن عبدالعزيز- أمير منطقة الرياض- في قصر سموه بجدة الخميس الماضي اول أيام عيد الفطر المبارك عددا من المسئولين والمواطنين الذين قدموا للسلام على سموه وتهنئته بهذه المناسبة.. وقد تناول الجميع طعام العشاء على مائدة سموه.

الأمير نايف يستقبل المهنئين بالعيد

الامير نايف

واس- جدة:

استقبل صاحب السمو الملكي الأمير نايف بن عبدالعزيز -وزير الداخلية- بمكتب سموه في جدة يوم الجمعة الماضي جموعا من المواطنين من مدنيين وعسكريين وعددا من الاعلاميين الذين قدموا للسلام على سموه وتهنئته بعيد الفطر المبارك. تفاصيل (ص٤)

في كأس الدوري:

لعبة الحسابات تبدأ اليوم بثلاث مواجهات

عكاظ- جدة:

ضمن مباريات الدور الثاني لبطولة كأس دوري خادم الحرمين الشريفين لكرة القدم تقام مساء اليوم ثلاثة لقاءات حيث يلتقي على ملعب رعاية الشباب في جدة فريقا الاهلي والاتحاد من جدة. وعلى ملعب الامير فيصل بن فهد بن عبدالعزيز بالرياض يلتقي فريقا النصر من الرياض والاتفاق من الدمام. وعلى ملعب الخرج يلتقي فريقا الشعلة من الخرج والنجمة من عنيزة. تفاصيل (ص٣٠)

المتزوج من تسعة أشهر:

لماذا لم تنجب زوجتي

(ص٢٣)

أحمد ضحية أخرى للجنون

(ص١٦)

٥٠ إصابة وخمس وفيات اسبوعيا في العروس

(ص٨)

كفيف شاعر يحفظ القرآن بالكاسيت

العم محمد يترك الدراسة ليسدد ديون والده

(ص١٥)

سعوديون يغزون اسواق الحراج

(ص١٧)

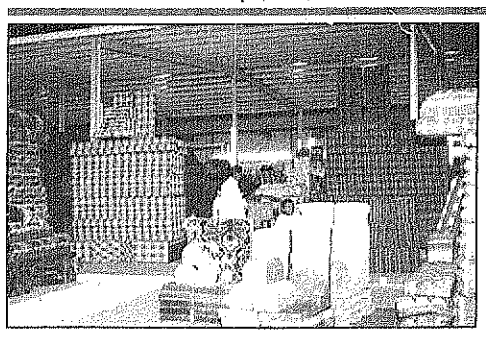

صاحب المؤسسة:

اللص يهددني بمكافأة نهاية الخدمة

(ص٢٤)

كوبون مسابقة عكاظ الكبرى: «من أنا ؟»

اسم صاحب الصورة: .....

الاسم: ..... الجنسية .....

العنوان: ..... هاتف: .....

شهر فبراير ٩٨: السؤال رقم (١)

كوبون مسابقة عكاظ الكبرى: «من أنا ؟»

اسم صاحب الصورة: .....

الاسم: ..... الجنسية .....

العنوان: ..... هاتف: .....

شهر فبراير ٩٨: السؤال رقم (٢)