الملك يستقبل دلول وممثلي المملكة بـ«استشارية التعاون»

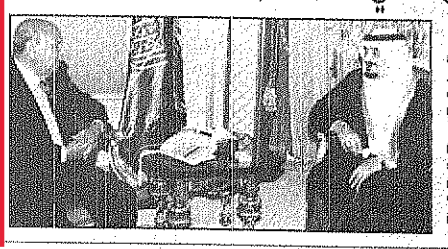

واس (جدة)

استقبل خادم الحرمين الشريفين الملك فهد بن عبدالعزيز بمكتبه في قصر السلام امس معالي وزير الدفاع اللبناني محسن دلول والوفد المرافق له الذي نقل للملك تحيات فخامة الرئيس اللبناني الياس الهراوي ودولة رئيس الوزراء رفيق الحريري.

كما استقبل الملك امس في مكتبه بقصر السلام ممثلي المملكة في الهيئة الاستشارية للمجلس الاعلى لدول مجلس التعاون لدول الخليج العربية وزودهم بتوجيهاته السامية متمنيا لهم دوام التوفيق لابراز هذه الهيئة حتى تحقق هدفها المنشود بالتعاون مع اخوانهم ممثلي دول المجلس. تفاصيل ص٥

استقبل دلول وممثلي المملكة في استشارية التعاون

سمو ولي العهد وخاتمي يبحثان تطورات المنطقة والعالم

واس (جدة)

ناقش صاحب السمو الملكي الامير عبدالله بن عبدالعزيز ولي العهد نائب رئيس مجلس الوزراء ورئيس الحرس الوطني اتصالا هاتفيا امس من فخامة الرئيس الايراني محمد خاتمي جرى خلاله بحث عدد من الموضوعات التي تهم البلدين واستعراض مجمل التطورات في المنطقة والعالم.

من ناحية اخرى استقبل سمو امس معالي وزير الدفاع اللبناني محسن دلول والوفد المرافق له.. كما استقبل سموه ممثلي المملكة في الهيئة الاستشارية للمجلس الاعلى لدول مجلس التعاون لدول الخليج العربية. تفاصيل ص٦

سموه يزور الخرج ويشرف حفل الاهالي

سمو النائب الثاني يشهد تخريج الحربية والاركان والجوية

عبدالله العريفج–الرياض، محمد الخواجي–الخرج:

يشهد صاحب السمو الملكي الامير سلطان بن عبدالعزيز النائب الثاني لرئيس مجلس الوزراء ووزير الدفاع والطيران والمفتش العام يومي السبت والاحد المقبلين حفل تخريج ثلاث دفعات عسكرية جديدة في العيينة وصلبوخ والرياض. ففي عصر يوم السبت القادم يرعى سموه الاحتفال الذي تقيمه كلية الملك عبدالعزيز الحربية بمناسبة تخريج الدفعة السادسة والخمسين من طلبتها فيما يرعى سمو الكريم الاحتفال الذي تقيمه كلية الملك فيصل الجوية بمناسبة تخريج الدفعة الرابعة والخمسين من طلبتها بمقر الكلية بالرياض. من جهة ثانية يقوم بمشيئة الله سمو النائب الثاني بعد غد الاربعاء بزيارة لمحافظة الخرج تلبية للدعوة المقدمة لمقام سموه الكريم من اهالي المحافظة. (تفاصيل ص٧)

بسم الله الرحمن الرحيم

عكاظ الاسبوعية

يوميا

يومية سياسية

○ السنة الاربعون ـ العدد ١١٦٢٧ الاثنين ٢٨ صفر ١٤١٩هـ الموافق ٢٢ يونيو ١٩٩٨م ○

مدير عام المؤسسة ورئيس التحرير : هاشم عبده هاشم

SAFAR 28- 1419 H - JUNE-22 MONDAY - 1998G- No.: 11627

سمو ولي العهد والامير ماجد.. تأكيد على الثوابت والتزام بالنهج

الحكم أمانة أساسه شرع الله

جولة في مضامين الكلمتين ص٤

غدا في عكاظ «أولى حلقات «البحث عن الحقيقة» بين الهند وباكستان»

سموه يشيد بقدرات الشباب السعودي

الامير ماجد يفتتح مبنى الامارة الجديد بجدة

ص٣٢

سموه يوقع اول معاملة في المبنى الجديد

الامير احمد يرعى حفل الكلية الامنية والدراسات العليا بالاكاديمية

ص٧

احداث ٣٥١ مدرسة بمختلف المناطق

ص٨

جداول اختبارات دبلوم المعاهد «عكاظ» تنقل صورة حية للعمل داخل كنترول الثانوية

ص٩و٢٤

٥٠ مليونا لمشاريع تصريف مياه الامطار بجدة

ص٢٧

ضبطته متلبسا بالخديعة الخائن يباغت زوجته

ص٤٠

الامير فيصل بن محمد يروي تفاصيل غريبة ومشواره بامارة الباحة

التحلية مكلفة.. والجامعة متعثرة

ص٣٦-٣٧

الامير فيصل يطلع الزميل د.ايمن حبيب على احد ابداعات المنطقة

معالي الوزير.. لماذا «تزعل» من الصحافة؟

ص٣٩

«عكاظ» تهنىء المقبولين والمقبولات بالدبلوم التربوي وخريجات الدبلوم والبكالوريوس بتربية مكة

ايران تكسب «دبلوماسية الاقدام»

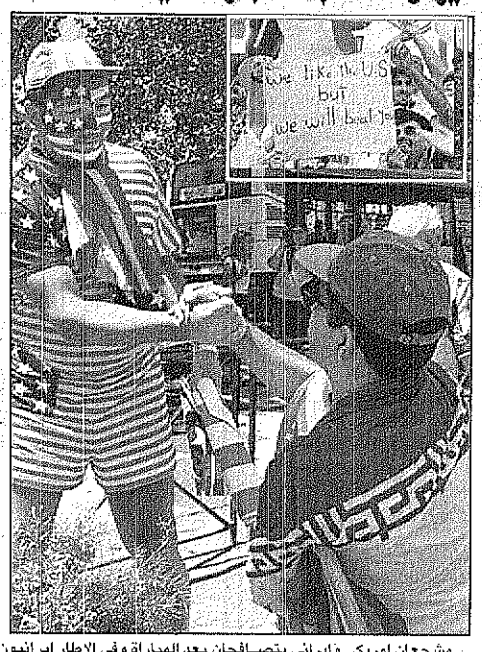

مشجعان امريكي وايراني يتصافحان بعد المباراة وفي الاطار ايرانيون يحملون عبارة «نحن نحب امريكا ولكننا سنهزمهم» «عكاظ ـ اف.ب»

كوبون مسابقة عكاظ الكبرى: «من أنا؟»

اسم صاحب الصورة: .....

الاسم: ..... الجنسية .....

العنوان: ..... هاتف: .....
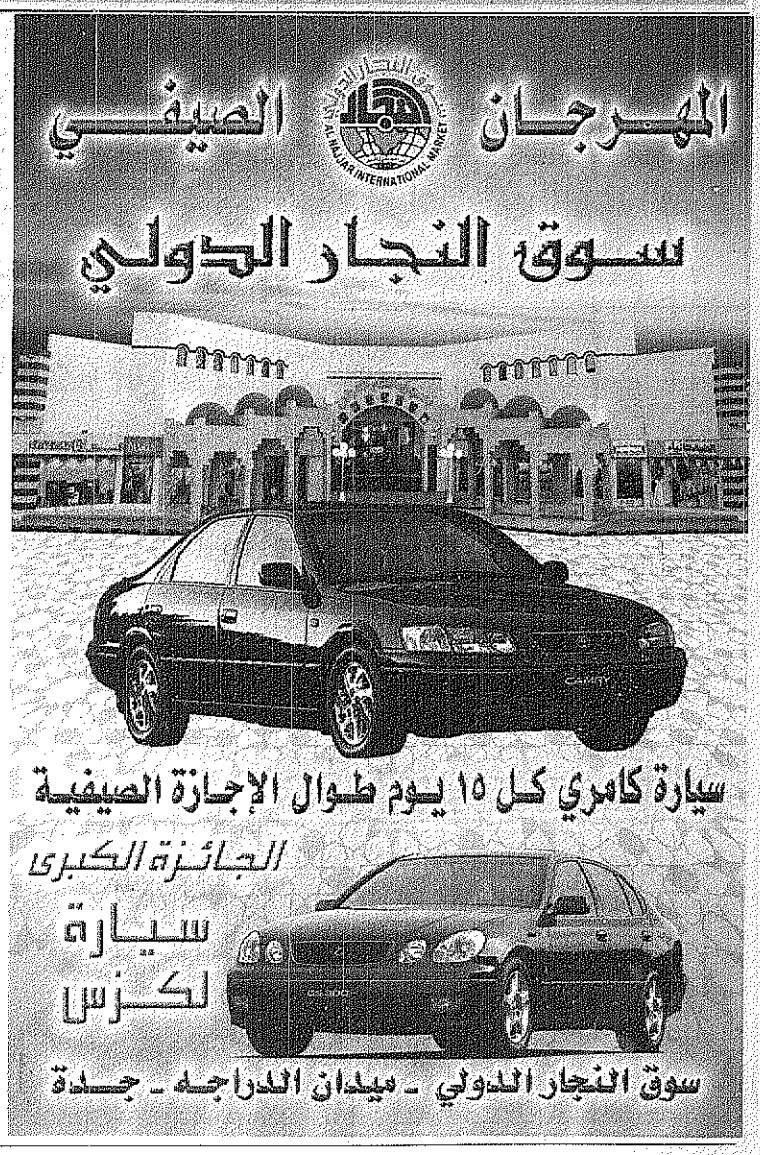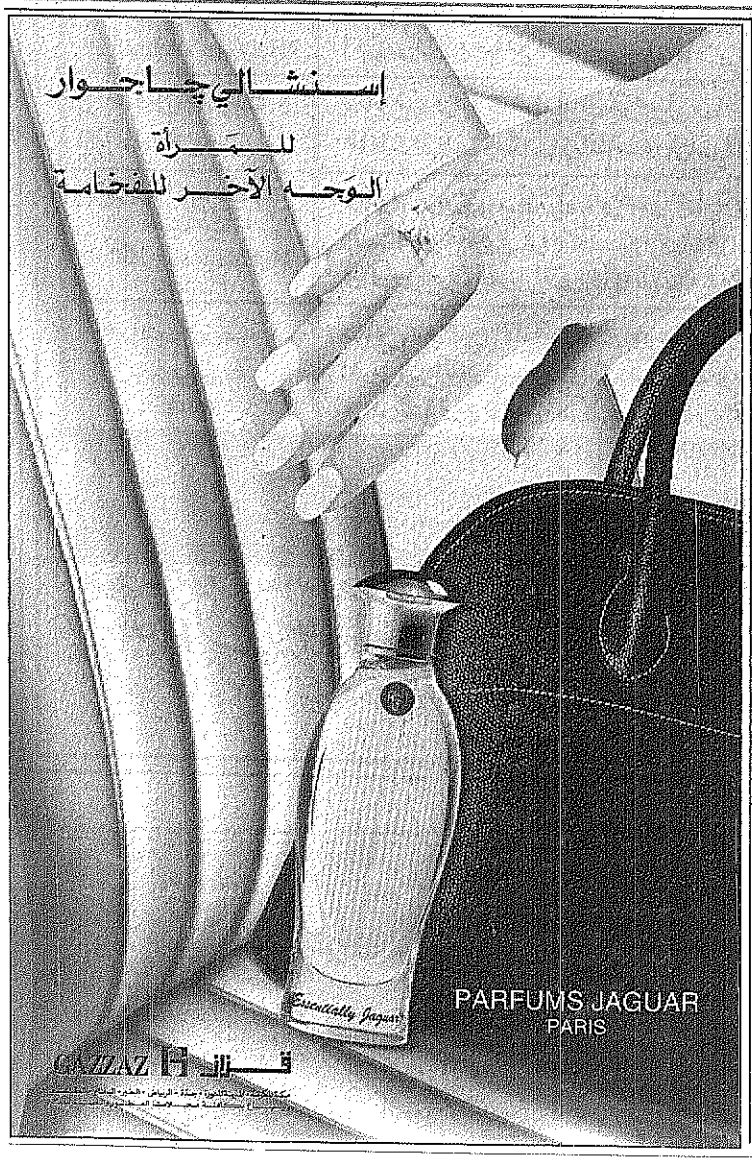
شهر يونيه ٩٨: السؤال رقم (٢٢)