عكاظ OKAZ
تصدر عن مؤسسة عكاظ للصحافة والنشر
أسسها أحمد عبدالغفور عطار عام ١٣٧٩هـ
المدير العام: إياد أمين مدني
رئيس التحرير: هاشم عبده هاشم
نائب المدير العام: محمد الحسون
مدير والتحرير: علي محمد مدهش
أيمن محمد حبيب
فيان عبدالله الغامدي
المراسلات والهواتف
○ رئاسة عكاظ - جدة
○ تلكس عكاظ ٦٠١٣٠٠
السنترال العام ٦٧٢٢٦٣٠
محرر - مكاتب - توزيع - اعلانات
○ الاقسام المتخصصة ٦٧٣٣٠٤٧
○ الادارة الدولية ٦٧٢٤٠٢١
○ الادارة التنفيذية ٦٧٢٤٦٤٤
○ العدد الاسبوعي ٦٧٢٨٢١٧
○ رقم الفاكسميلي ٦٧٢٨١٥٠
عضو الهيئة الدولية للتحقق من الانتشار
١٩٧

سمو ولي العهد يستقبل العلماء والمشايخ

سمو ولي العهد يستقبل رئيس المجلس الوطني الكويتي والوفد المرافق له

سمو ولي العهد وإلى جواره د. عبدالعزيز المساعيد

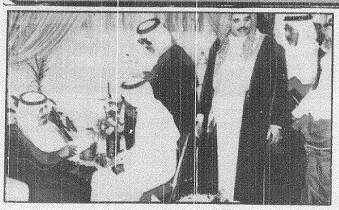
سمو ولي العهد يستقبل جموعا من المواطنين

خادم الحرمين الشريفين يستقبل الوفد الشعبي الكويتي وجموعاً من المواطنين

الوفد الكويتي وصل جدة مساء أمس برئاسة رئيس مجلس الأمة الأسبق

واس - جدة:

استقبل خادم الحرمين الشريفين الملك فهد بن عبدالعزيز آل سعود حفظه الله في الديوان الملكي بقصر السلام مساء امس الوفد الشعبي لدولة الكويت الشقيقة برئاسة الاستاذ احمد زيد السرحان رئيس مجلس الامة الاسبق. كما استقبل ايده الله جموعا من المواطنين الذين قدموا للسلام عليه حفظه الله.

وقد تناول الجميع طعام العشاء على مائدة خادم الحرمين الشريفين.

وكان الوفد الشعبي من دولة الكويت الشقيقة برئاسة الاستاذ احمد زيد السرحان رئيس مجلس الامة الاسبق قد وصل جدة في وقت سابق من مساء امس الثلاثاء.

وقد استقبلهم بمطار الملك عبدالعزيز الدولي معالي وزير الاعلام الاستاذ علي الشاعر وسعادة رئيس الغرفة التجارية بجدة الاستاذ اسماعيل ابوداود وسعادة امين مدينة جدة الدكتور خالد عبدالغني وسعادة القنصل الكويتي بسفارة دولة الكويت بجدة الاستاذ ابراهيم المنصور ومندوب من المراسم الملكية وعدد من المسئولين ويتكون الوفد من:

● احمد عيسى الرجيب وزير الشئون الاجتماعية ووزير الاسكان السابق وسفير الكويت بالقاهرة والرباط سابقا.
● احمد الجاسر وزير الاوقاف والشئون الاسلامية السابق.
● محمد عبدالعزيز الموزان رجل اعمال.
● سعود محمد العصيمي وزير الدولة للشئون الخارجية الاسبق وسفير الكويت السابق بالمملكة.
● الدكتور احمد الربعي استاذ الفلسفة بجامعة الكويت وعضو مجلس الامة سابقا ومحرر بصحيفة القبس.
● عبدالعزيز العلي الخالد رجل اعمال.
● عيسى عبدالله العثمان رجل اعمال
● واخر من بقي من نواخذة الكويت القدامى.
● عبدالعزيز سعود البابطين رجل اعمال.
● فلاح مبارك الحجرف عضو المجلس الوطني ورئيس مجلس محافظة الجهراء.
● محمد احمد الغانم رجل اعمال.
● عبدالكريم سعود البابطين رجل اعمال.
● سلطان بن حثلين عضو مجلس الامة السابق ورئيس الجالية الكويتية بالرياض اثناء الاحتلال.
● الدكتور مبارك سعود العبيدي عميد كلية العلوم سابقا واستاذ العلوم بجامعة الكويت.
● الدكتور محمد الشعبان دكتوراة في الجراحة عضو المجلس الوطني.
● الدكتور عادل الطبطبائي عميد كلية الحقوق بجامعة الكويت.
● سعد محمد السعد استاذ سابق بجامعة الكويت ورجل اعمال.
● صلاح فهد المرزوق رئيس مجلس ادارة شركة الاستثمارات الدولية رجل اعمال.
● الدكتور احمد السمدان استاذ القانون بجامعة الكويت.
● الدكتور راشد عبدالعزيز العويش رئيس منافذ الصحة البحرية والبرية والجوية.
● ناصر حمد الرومي وكيل وزارة العدل سابقا.

امير خميس مشيط يتفقد مشاريع الحدائق والمتنزهات

عكاظ - ابها:

قام امير خميس مشيط الاستاذ عبدالعزيز بن سعيد بن مشيط يرافقه رئيس البلدية المهندس سعد بن سعيد البيطي ومديرو الادارات الحكومية بجولة تفقدية على مشاريع الحدائق والمتنزهات الجاري تنفيذها في مختلف احياء المدينة.

كما اطلع على الحدائق والمتنزهات التي انتهى العمل فيها ومنها متنزه المرابي متنزه المرات، حديقة الملك فهد، حديقة الشرفية، حدائق شارع جدة، وحديقة الجبل.. وقد زودت جميعها بكافة الخدمات. وقد ابدى الامير سعادته بما شاهدته من انجازات سيكون لها اكبر الاثر في رفع مستوى الخدمات السياحية والترفيهية في المدينة.

«النعيمي» عضوا بالمجلس الاستشاري العالمي

عبدالاله الخثاني - «الدمام»:

تم اختيار الاستاذ علي ابراهيم النعيمي رئيس «ارامكو» السعودية وكبير اداريها التنفيذيين عضوا في المجلس الاستشاري العالمي التابع لمؤسسة جي. بي. موركان وشركات المتحدة بمدينة نيويورك في الولايات المتحدة الامريكية.

الجدير بالذكر ان هذا المجلس الذي تاسس عام ١٩٦٧، يضم بين اعضائه عددا من كبار الشخصيات العالمية ورجال المال والاعلام من ١٣ دولة يلتقون بين حين واخر لابداء الراي لادارة مؤسسة موركان حول القضايا العالمية.

امس بجدة:

اختتام اعمال اللجنة التاسعة لمسئولي التكرير بشركات البترول الخليجية

السبيعي لـ «عكاظ»:

التوصيات ركزت على التنسيق لايجاد قاعدة مشتركة لنقل التكنولوجيا

عبدالمعطي السلمي - «جدة»:

انهى مسئولو التكرير بشركات البترول الوطنية بدول مجلس التعاون الخليجي اجتماعهم التاسع امس الثلاثاء بمدينة جدة.

وقد تحدث لعكاظ رئيس الوفد القطري ورئيس الاجتماع التاسع الاستاذ محمد تركي السبيعي عن اهم التوصيات التي خرج بها الاجتماع فقال:

توصلنا الى تدعيم الجهود القائمة التي تؤتمن على الانشطة المختلفة منها نشاط التدريب المشترك وتبادل الخبرة والتعاون مع المصافي في النواحي الفنية بالدول الاعضاء مع الجهات الاستشارية.

واضاف ان اهم التوصيات التي اتفق عليها المجتمعون كانت التنسيق في مجال التكرير والتشجيع والاتصال بالمعاهد الوطنية لدول مجلس التعاون لايجاد قاعدة مشتركة لنقل التكنولوجيا والبحث عن حلول فنية لمشاكل تخص منطقة الخليج مثل تآكل الاجهزة والمعدات نتيجة المياه المالحة..

واكد السبيعي ان مثل هذه الاجتماعات تعتبر مكملة لسابقاتها كما ان الهدف منها هو البحث عن تجديد المعلومات ووسائل نقلها وتوفير البيانات وتوثيقها.

وذكر السبيعي انه تم الاتفاق على اقامة ندوتين متخصصتين تعقدان في عام ١٩٩٢م الاولى عن الصيانة وستستكيفها سلطنة عمان، والاخرى عن منع الخسائر وستعقد في دولة قطر خلال عام ١٩٩٢م ايضا.

واضاف انه ستقام ندوة ثالثة عن التحديث في المصافي وخبرة الدول في هذا المجال والاستفادة المشتركة من جانب الدولة المشاركة.

وذكر ان الهدف من اللجنة هو تبادل الخبرة والمنفعة و ايجاد الارضية المشتركة لاي عمل مشترك بناء.

وتحدث السبيعي عن بنك المعلومات الخاص بالمؤسسات الاستشارية المتعاقدة معها شركات البترول الوطنية بدول المجلس لاعداد دراسات فنية فقال: يهدف البنك لتوفير المعلومات الاساسية التي تخص المصافي من ناحية الطاقة ونوعيات المعدات والمواد المساعدة الكيماوية وهذه المعلومات تم توفيرها وتم تجديدها وتحديث نوعياتها بصفة دورية من خلال بنك المعلومات في الامانة العامة لمجلس التعاون الخليجي.

واكد السبيعي ان دول مجلس التعاون من خلال الوفود المشاركة في لجنة التكرير بشركات البترول قد رحبوا بالتعاون فقد قامت الدول الاعضاء خلال فترة توقف آبار البترول الكويتية باستقبال الفنيين الكويتيين والاستفادة منهم في مصافي الدول الاعضاء.

وقال ان دول المجلس لاتالوا جهداً في تقديم ما تحتاجه دولة الكويت.

جانب من اجتماعات اللجنة

موعد اختبارات «المحمولة» بكلية اللغة العربية بالجنوب

سعيد القرني - «ابها»:

حددت كلية اللغة العربية والعلوم الاجتماعية بالجنوب يوم السبت ٢٤ جمادى الاولى القادم موعدا لبداية اختبارات المواد المحمولة.

ذكر ذلك لعكاظ الدكتور / اسماعيل البشرى عميد الكلية بالنيابة واضاف ان الاختبارات ستكون في الفترة المسائية نظرا لتعارض موعدها في الفترة الصباحية مع موعد المحاضرات.

ومن جهة اخرى تنظم لجنة النشاط بكلية اللغة العربية والعلوم الاجتماعية يوم غد «الخميس» لقاء تعارف بين اعضاء هيئة التدريس والكلية على الصالة الرياضية بمدينة الامير سلطان بن عبدالعزيز الرياضية بالحالة.

كما ينظم قسم شعبة دعوة الجاليات بمركز الدعوة والارشاد بالتعاون مع الكلية في مساء اليوم نفسه محاضرة بعنوان «القدوة واثرها في الدعوة الى الله» يلقيها حامد التاج الصافي.

دليل ارشادي لمنطقة حائل

عكاظ - (حائل):

اصدرت امارة منطقة حائل الدليل الارشادي عن المنطقة الذي اعدته ادارة العلاقات العامة بالامارة.

وقد ضم الدليل معلومات مركزة عن جغرافية المنطقة ومساحتها وسكانها وتضاريسها ومناخها واثارها وامكانياتها السياحية.. كما ضم الدليل معلومات عن التعليم بالمنطقة والمرافق الصحية والطرق.. ودليل بارقام تليفونات مختلف الادارات الحكومية

سمو ولي العهد لدى استقباله لرئيس المجلس الوطني الكويتي:

مساندتنا لاشقائنا الكويتيين واجب تفرضه الأخوة الاسلامية والجوار والعلاقات التاريخية

واس (الرياض):

اوضح صاحب السمو الملكي الامير عبدالله بن عبدالعزيز ولي العهد ونائب رئيس مجلس الوزراء ورئيس الحرس الوطني أن ماقام به خادم الحرمين الشريفين الملك فهد بن عبدالعزيز آل سعود وشعب وحكومة المملكة من مساندة لاشقائنا أبناء الشعب الكويتي ماهو الا واجب تفرضه الاخوة الاسلامية وحقوق الجوار والعلاقات التاريخية التي تربط بين البلدين الشقيقين ودول الخليج العربية من قديم الزمان.

جاء ذلك في كلمة لسموه خلال استقبال سموه بمكتبه في الديوان الملكي بقصر اليمامة بعد ظهر أمس رئيس المجلس الوطني الكويتي الاستاذ عبدالعزيز المساعيد والوفد المرافق.

وقال سموه «ان تلك العلاقات توجت بهذا التلاحم التاريخي الذي برز خلال الازمة التي مرت بمنطقتنا وامتزج الدم السعودي بالدم الكويتي على أرض معارك تحرير الكويت والتي انتهت بما أسبغه الله على الجميع من نعمة وفضل بتحرير دولة الكويت وعودة الشرعية اليها بقيادة أميرها أخي الشيخ جابر الاحمد الصباح وعودة شعبها الكويتي الى وطنه بعد دحر الظلم والعدوان».

وأضاف سموه يقول «ان مافعلناه تجاه اخواننا الكويتيين لاتحب أن نشكر عليه فانتم اخوة لنا نكن لكم كل المودة والاخاء وديننا الاسلامي الحنيف يحث على أن المسلم في عون أخيه المسلم».

وبابع سمو ولي العهد ونائب رئيس مجلس الوزراء ورئيس الحرس الوطني قائلا «ان الشعب السعودي قام بالتضحية باغلى مايجد في سبيل مساندة أشقائه الكويتيين الذين وفدوا الى المملكة العربية السعودية».

وقال أنني أحب أن أؤكد لكم أن خادم الحرمين الشريفين الملك فهد بن عبدالعزيز لم يدخر وسعا في سبيل مساندة حكومة وشعب الكويت ولم يتوان لحظة واحدة أو يبدي اليأس في نفسه تجاه هدف تحرير الكويت واعادة الشرعية اليها».

واضاف قائلا: «وقد قام حفظه الله ببذل كل ما استطاع من جهود جبارة في المحافل العربية والاسلامية والدولية او على ساحة المعركة التي من الله على الجميع فيها بالنصر واظنكم قد لمستم اكثر مما اقول في حديث خادم الحرمين الشريفين لكم عند تشرفكم بالسلام عليه».

وشدد صاحب السمو الملكي الامير عبدالله بن عبدالعزيز على انه علينا ان ننظر الى المستقبل نظرة جيدة فاحصة لزوان فيها بين مصالحنا وعواطفنا وان ندجعل هدفنا هو خدمة ديننا الاسلامي الحنيف الذي ان تمسكنا به فلن نضيع ابدا لخدمة بلادنا وشعوبنا الخليجية.

وقال سموه ان علينا ان نعمل جاهدين في هذا الاطار منطلقين في ذلك من اعتمادنا على الله سبحانه وتعالى ثم على انفسنا مستخلصين العبرة والعظة من الاحداث الماضية وان نجعل نظرتنا العليا نحو مستقبل مشرق لهذه المنطقة بعون الله وتعمل على زرع الثقة في انفسنا لنستطيع بناء اوطاننا وشعوبنا على اسس سليمة راسخة.

وكان رئيس المجلس الوطني الكويتي قد رفع في كلمة موجزة في بداية اللقاء الشكر لخادم الحرمين الشريفين وسمو ولي عهده الامين وحكومة وشعب المملكة على ماقاموا به من جهود ابان احتلال النظام العراقي للكويت.

واعرب عن بالغ تقديره على ما وجده ابناء الكويت خلال استضافتهم في المملكة العربية السعودية من تسهيلات وخدمات جليلة اشعرتهم بانهم في وطنهم وبين اهليهم..

وقال: ان ماقامت به المملكة العربية السعودية ملكا وحكومة وشعبا تجاههم من مواساة وبذل انسانهم تلك المحنة التي ألمت بهم.

واضاف قائلا ان هذا لا يستغرب على الشعب السعودي وحكومته الرشيدة وتابع يقول: ان كل كويتي حكومة وشعبا لن ينسى لخادم الحرمين الشريفين وشعبه هذا الموقف النبيل وماتحملته المملكة من اعباء جسام تنظر اليها بعين التقدير والامتنان.

ومضى الى القول كما اننا لن ننسى لخادم الحرمين الشريفين وقفته الشجاعة في وجه الطغيان العراقي وتعريض المملكة العربية السعودية للمخاطر في سبيل تحرير الكويت وعودة حكومتها وشعبها الى وطنهم بعد دحر المعتدي.

وقد حضر الاستقبال معالي وزير الدولة وعضو مجلس الوزراء الدكتور محمد الملحم والمستشار بديوان سمو ولي العهد الاستاذ عبدالمحسن بن عبدالعزيز التويجري والسفير الكويتي لدى المملكة الاستاذ عبدالرحمن البكر.

وكان الوفد الكويتي قد وصل الى الرياض في وقت سابق امس.

د. ابوزنادة يزور فرسان

محمد عبده يامي - فرسان:

يصل صباح اليوم الى فرسان الامين العام للهيئة الوطنية لحماية الحياة الفطرية وانمائها الدكتور عبدالعزيز ابو زنادة وفي تصريح لعكاظ اعرب الاستاذ ابراهيم مفتاح عضو الهيئة في فرسان عن سعادته بزيارة الامين حيث يستمع الى ملاحظات واقتراحات المواطنين فيما يتعلق بالمناطق المحمية.. وقال انه سيقام بهذه المناسبة حفل خطابي بمقر مدرسة فرسان المتوسطة والثانوية.

يدار الآن المستشفى الطبي الخاص بمكة المكرمة ٥٠ سريراً تقدم من ٩ ص - ٩ م
الأستاذ العالمي الدكتور / الكسندر فيرجيسون
* استشاري الأطفال والمشاورة الطبية وعلاج أمراض الأطفال والمسالك البولية - خاص بالأطفال
* عضو الجمعية الأمريكية للأمراض الباطنية والباطنية والمناعية والمناعية والسريرية
* زميل الكلية الملكية البريطانية (زميل جمعية الأطباء)
* عضو الجمعية الملكية الطبية بكندا
زيارة من ٣/٣٠ - ٤/٣ / ١٤١٢هـ ومن ٥/٢٢ - ٥/٢٥ / ١٤١٢هـ ت: ٢٢٣٧٧٠٥

حالياً
محلات كل شيء للأطفال
التخفيضات الموسمية الكبرى
خصم ٪
MOSCHINO JUNIOR Made in Italy
babybotte b4
GianVersace
PETIT BATEAU boutique
MISSONI KIDS
Creation Summer
Arturo
CREATION absorba
أشهر الماركات العالمية
جدة - شارع التحلية / مركز ناظر خلف سوق جدة الدولي
أمام مسجد الأمير محمد - ت ٦٦٠٠٠٣٢

فرصة لاتعوض
فرع بلدية حديقة
حديقة
شارع ٤٥ م
شارع عرض ١٥ مترا
شارع عرض ٥٢ مترا
اغتنم الفرصة
يسر مؤسسة وديع العقارية
أن تعلن عن وجود قطع أراضي
"محدودة جداً"
في
مخطط البحيرة
أبجر الشمالية
على شارع عرض ٥٢ متراً
جنوب شرق قصر الأمير
نايف بن عبدالعزيز
به الانارة والسفلتة
والموقع قريب من
البحر
والخدمات العامة
المساحات تبدأ من
٦١٢-٩٦٨ متراً
خريطة توضح الموقع العام
أسعار في متناول الجميع
للحجز والاستفسار: مؤسسة وديع العقارية - جدة مركز الفلك التجاري - شارع صاري - ت ٦٩١١٦٢٦ - ٦٩١٣١٨٤