بسم الله الرحمن الرحيم

عكاظ

صفحة ١٤ — قرش ١٠

مدير عام المؤسسة : علي حسين شبكشي
نائب رئيس التحرير : رضا محمد لاري
مدير التحرير : عبد القادر شريم

OKAZ
Daily Newspaper
SAUDI ARABIA
WEDNESDAY, AUGUST 11th, 1976

العدد ٣٧٢٥ ـ الأربعاء ١٥ شعبان ١٣٩٦ هـ الموافق ١١ اغسطس ١٩٧٦ م ـ السنة الخامسة عشرة

لاسلام فى الشرق الأوسط بدون حل مشكلة فلسطين

الطائف ـ من امين ساعاتي وعبد العزيز الشريف :

أدلى صاحب السمو الملكي الامير عبد الله بن عبد العزيز النائب الثاني لرئيس مجلس الوزراء ، ورئيس الحرس الوطني ، بحديث خاص الى « عكاظ » عن نتائج زيارته الرسمية الاخيرة للولايات المتحدة الامريكية ·

● قال سموه ان الاجتماعات والمقابلات التى جرت بين سموه من ناحية ، والرئيس الامريكى « جيرالد فورد » ووزير الدفاع « رونالد رامسفيلد » ، وكبار رجال الجيش والقوات المسلحة فى امريكا ، من جانب آخر ، شملت ازمة الشرق الاوسط ، والقضية الفلسطينية ، والحقوق المشروعة للشعب الفلسطيني ، والمشكلة اللبنانية وتدعيم الاتفاقات السابقة بين المملكة والولايات المتحدة الامريكية ، وذلك على أساس من التعاون المشترك لما فيه مصلحة الدولتين فى شتى المجالات

الامير عبد الله

القضية الفلسطينية

● وتحدث سموه عن القضية الفلسطينية ، فقال انه أوضح للمسئولين الامريكيين أنه لن يكون هناك سلام واتفاق فى المنطقة ، ما لم يؤخذ فى الاعتبار وجود الشعب الفلسطيني ، ووجوب استعادته لحقوقه المغتصبة فى أرضه ووطنه ·

موقف امريكا

● واستعرض سموه موقف امريكا فقال ان المتتبع للموقف الامريكى فى الفترة الاخيرة ، يلاحظ بوضوح ان السياسة الامريكية بدات تحسب حسابا للشعب الفلسطيني ، واخذت تسير فى الطريق الصحيح الذى يوصل ـ فى النهاية ـ الى اقرار سلام دائم فى المنطقة ، وهذا أمر فى صالح جميع الاطراف ·· واضاف سموه انه يأمل ان تثمر هذه الجهود وان تعود الارض العربية المحتلة الى اصحابها وأن يتمتع الشعب الفلسطيني بحريته واستقلاله على ارضه ووطنه ، وان تعود القدس عربية اسلامية كما كانت فى الماضى ·

الموقف فى لبنان

● وتحدث سموه عن الموقف فى لبنان فقال ان حكومة جلالة الملك خالد المعظم حفظه الله · قد أكدت مرارا وتكرارا انها تشجب بشدة ما يجرى على ارض لبنان من تقتيل وتدمير وفتك واهانة لكرامة الانسان ·· واكد سموه ان الاعمال الوحشية التى ترتكب ضد المقاومة الفلسطينية وضد الكهول والنساء والاطفال هى أعمال مؤسفة للغاية لم يشهد تاريخ الحروب مثيلا لها ·

حل المشكلة

● واستعرض سموه التصور الامثل لحل المشكلة اللبنانية ، فقال ان هذا الحل يتمثل فى وقف القتال بشكل نهائي ، ثم اجتماع قادة لبنان مع قادة المقاومة الفلسطينية لوضع « صيغة » تفاهم وتعاون واتفاق شامل يدعمه تاييد الامة العربية ومباركتها ، فبهذه الطريقة ، يمكن ان تعود الحياة من جديد الى ربوع لبنان ·· وحذر سموه قائلا انه بدون حسن النية وصفاء القلوب ونسيان الماضى ، لن يمكن ان تهدأ الحالة فى لبنان ، لهذا فان المملكة تؤيد كل حل يتفق عليه اللبنانيون مع قادة المقاومة الفلسطينية ·

جلالة الملك خالد بن عبد العزيز المفدى

جلالة الملك

يبدأ اليوم زيارة المنطقة الجنوبية

تبدأ اليوم زيارة صاحب الجلالة الملك خالد بن عبد العزيز المفدى للمنطقة الجنوبية ·· وتستمر الزيارة الميمونة ستة أيام يلتقى فيها جلالته بابناء شعبه الوفى ، ويتفقد خلالها المشاريع الانشائية الكبرى بالمنطقة ، كما يشهد مظاهر النهضة العمرانية التى تمت تنفيذا لاوامر وتوجيهات جلالته ·

وسوف يشرف جلالة الملك المعظم الحفل الختامى لدورى القوات المسلحة السابع ، كما يشهد العرض العسكرى للقوات المسلحة ، ويتفقد مدينة الملك فيصل العسكرية ·

وفى ختام الزيارة سيتوجه جلالة الملك المعظم فى رعاية الله الى منطقة نجران ··

هذا وقد استعد اهالى المنطقة بجميع فئاتهم للقاء المليك المفدى فى أول زيارة يقوم بها جلالته بعد مبايعته ·· (التفاصيل ص ٦)

هجوم جديد على تل الزعتر

بيروت ـ واس :

صدت القوات الفلسطينية التى تدافع عن مخيم تل الزعتر هجوما كبيرا شنته امس قوات التحالف الكتائبى وارغمت هذه القوات على التراجع بعد أن دمرت لها دبابة وخمس عربات

وذكرت وكالة الانباء الفلسطينية « وفا » ان الهجوم الكتائبى استمر اكثر من خمس ساعات تمكنت خلاله القوات الكتائبية من اختراق دفاعات المخيم عند احدى النقاط والوصول الى مقر القيادة العامة للمخيم فوق قمة احد التلال ·· غير انها قد ردت على اعقابها فيما بعد قبل أن يتوقف القتال فى الساعة الثالثة بعد ظهر اليوم ··

واكدت « وفا » أن مخيم تل الزعتر يستطيع رغم الهجمات الشرسة للكتائبيين وحافاتهم ان يصمد خلال الايام القليلة القادمة بل ولمدة اسبوع او اسبوعين آخرين ·

واشارت الوكالة الفلسطينية الى ان حصار تل الزعتر الذى دخل يومه الخمسين والقصف الوحشى المستمر قد ادى الى استشهاد عشرة فى المائة من سكانه الذين يبلغ عددهم ثلاثين الف شخص ··

مراكز جديدة للمرور وترميم مدينة حجاج ينبع

الطائف ـ واس :

عقد مجلس الوزراء جلسته الاعتيادية فى الساعة الثامنة من مساء امس برئاسة صاحب السمو الملكى الامير فهد بن عبد العزيز ولى العهد ونائب رئيس مجلس الوزراء ·

واستمرت الجلسة حتى الساعة الحاديه عشرة ·

وصرح الدكتور حسين الجزائرى بان المجلس وافق على تفويض سمو وزير الداخلية بتنفيذ بعض مراكز المرور للاستفادة منها فى حج هذا العام كما وافق على تفويض معالى وزير الحج والاوقاف ومعالى وزير المالية والاقتصاد الوطنى فى انهاء ترميم مشروع مدينة الحجاج بمدينة ينبع ·

وقد وافق المجلس على عدة تعيينات فى بعض المناصب الرئيسية فى الدولة ·

السعودية ترعى مصالح اوغندا فى بريطانيا

لندن ـ رويتر ـ اعلن المتحدث باسم وزارة الخارجية البريطانية ان المملكة العربية السعودية ابلغت بريطانيا انها سترعى مصالح اوغندا فى أعقاب قطع العلاقات الاوغنديه البريطانية ·

وكانت بريطانيا قد قطعت علاقاتها الدبلوماسية مع اوغندا فى ٢٨ يوليو الماضى بعد ان طردت حكومة اوغندا دبلوماسيين بريطانيين من كمبالا ··

السادات يزور السعودية بعد مؤتمر كولومبو

القاهرة ـ واس ـ سيقوم الرئيس المصرى محمد انور السادات بزيارة قصيرة للسعودية بعد ان يحضر مؤتمر القمة للدول غير المنحازه فى كولومبو ·

وزير التخطيط يشرح السياسة الاقتصادية

اكد معالى الشيخ هشام ناظر وزير التخطيط ان المملكة جادة فى سبيل تنفيذ خطة التنمية ·

وقال ان قضية التنمية تحظى باهتمام السعوديين ، كما أن التخطيط هو محل اهتمامنا ، وأن نفاذ النفط موضوع فى الاعتبار واكد ان الطاقة السعودية سوف تظل مطلوبة لزمن طويل · وأوضح فى لقائه مع بعض رجال الاعمال الامريكيين فى معهد الشرق الاوسط بواشنطن أن المقاطعة العربية ليست موجهة ضد الولايات المتحدة الامريكية وانما هى سياسة عربية موجهة ضد الكيان الصهيونى ·

لندن بدل بيروت كمركز تجارى للعالم العربى

اذاع مكتب السياحة البريطانى تحقيقا فى لندن تضمن ان العاصمة البريطانية حلت محل بيروت كمركز تجارى دولى بالنسبة للعالم العربى ·

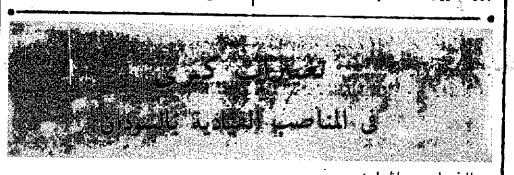

الخرطوم ـ اشا :

اصدر الرئيس السودانى جعفر نميرى عدة قرارات جمهورية تقضى بتعيين السادة :

الرشيد الطاهر بكر ·· نائبا لرئيس الجمهورية ورئيسا لمجلس الوزراء

وتعيين الرائد ابو القاسم محمد ابراهيم امينا للاتحاد الاشتراكى السودانى ومحافظا للخرطوم ـ والدكتور منصور خالد مستشارا لرئيس الجمهورية للشئون الخارجية والسيد مهدى الهادى عضوا بمجلس الشعب ورائدا له ·

وتقضى قرارات الرئيس نميرى التى اذاعها راديو أم درمان صباح أمس بتعيين وزراء جدد هم السادة :

الفريق بشير محمد على ـ وزيرا للدفاع وقائدا عاما للقوات المسلحة مع ترقيته الى رتبة الفريق اول ·

السيد عباس عبد الماجد ـ وزيرا للزراعة والاغذية والموارد الطبيعية ·

السيد الشريف الخادم ـ وزيرا للحكم الشعبى المحلى ·

السيد دفع الله الحاج ـ وزيرا للتربية ·

السيد على شمو ـ وزير دولة للشباب والرياضة ·

اللواء محمد عثمان هاشم ـ رئيسا لهيئة اركان حرب القوات المسلحة مع ترقية الى رتبة الفريق ·

الجامعة السعودية للبنات مشروع تحت التنفيذ

● اقرأ ص ٥ ●

قرارات هامة لصندوق الاستثمارات العامة

الطائف ـ واس :

عقد مجلس ادارة صندوق الاستثمارات العامة اجتماعا مساء أمس بمقر وزارة المالية بالطائف برئاسة معالى الدكتور عبد العزيز الخويطر وزير المعارف ووزير المالية والاقتصاد الوطنى بالنيابة ·

وصرح سعادة الدكتور منصور التركى وكيل وزارة المالية والاقتصاد الوطنى للشئون الاقتصادية بأن المجلس وافق على تمويل شراء ست طائرات جديدة لمؤسسة الخطوط الجوية العربية السعودية لدعم أسطولها الجوى

وقال سعادته ان مجلس ادارة الصندوق وافقت على منح المؤسسة العامة للكهرباء قرضا قيمته ٤٨٠ مليون ريال كجزء من مساهمة المؤسسة فى رأسمال الشركة الموحدة وللكهرباء بالمنطقة الشرقية ·· وأشار سعادة الدكتور منصور التركى الى أن المجلس بحث زيادة رأسمال صندوق الاستثمارات العامة الذى يبلغ الان عشرة الاف مليون ريال ·

وحضر اجتماع المجلس كل من معالى وزير الصناعة والكهرباء ، ووزير البرق والبريد والهاتف ، ووزير التخطيط بالنيابة ومحافظ مؤسسة النقد العربى السعودى ، ووكيل وزارة المالية للشئون الاقتصادية ··

رئاسة تعليم البنات تحل مشكلة فتاة الطائف ·

صرح سماحة الرئيس العام لتعليم البنات الشيخ ناصر الراشد لجريدة « عكاظ » فيما يتعلق بمشكلة فتاة الطائف بقوله : « ان الباب مفتوح أمامها لاستكمال تعليمها فى أى مدرسة الا انها لا تستطيع الالتحاق بمعهد المعلمات لعدم تطابق الشروط النظامية عليها مثلها مثل أى فتاة اخرى » ·· وتناول سماحته فى تصريحه عدة أمور هامة تتعلق بنظام تعليم البنات وتوظيفهن ، والمشروعات الجديدة المقرر تنفيذها فى هذا المجال · (التفاصيل ص ٥)

سحب وضباب كثيف حول كوكب المريخ

باسادينا ـ كاليفورنيا ـ واف :

أعلن الخبراء فى مركز ابحاث الفضاء فى باسادينا أن سفينة الفضاء الامريكية « فايكنج ٢ » لاحظت وجود سحب عريضة بصورة غير عادية تغلف البراكين وضباب كثيف يملأ السموات الممتدة بين المرتفعات على سطح المريخ ·· كما التقطت السفينة التى تتخذ مدارها حاليا حول الكوكب الاحمر صورا واضحة للسحب التى تدور تحت تأثير رياح تهب بسرعة تزيد عن مائة كيلو متر فى الساعة · وعلى عكس السحب الارضية فان السحب المحيطة بالكوكب تعد اقل كثافة فضلا عن كونها نادرة ·

اعصار « بيلى » يكتسح منطقة نيويورك

نيويورك ـ و·ب ا :

اكتسح اعصار « بيلى » فجر أمس منطقة نيويورك محدثا بها فيضانات كثيفة ··

بلغت سرعة الاعصار ١٥٤ ميلا فى الساعة وادى الى شل حركة المرور فى عدة مناطق ، واطاح بخطوط التليفونات والكهرباء واقتلع الاف الاشجار ·· هرب مئات الالوف من سكان لونج ايلاند الى المناطق الاكثر ارتفاعا ، وانقطعت الكهرباء والاتصالات التليفونية بصورة شاملة ·

● ٧٨٠ مليون ريال لمشروعات بلدية حائل ●

صرح مصدر مسئول بوزارة الشئون البلدية والقروية أمس بانه يجرى حاليا تنفيذ ١٥ مشروعا ببلدية حائل ·· تصل تكاليفها الى ١٠٩ مليون و ٧٩ الف ريال ·

وقال المصدر ان البلدية قد انجزت حتى نهاية شهر جمادى الثانى الماضى ما قيمته ٢٢ مليون و ٨٥ الف و ٨٥٦ ريالا من هذه المشروعات ·

وقد اعتمد للصرف على مشروعات بلدية حائل فى ميزانية العام الحالى ٨٧٠ مليون ريالا ·· وتشمل هذه المشروعات انشاء مسلخ وتنظيم وانشاء حدائق عامة وسفلتة ورصف وانارة وانشاء مبنى ملحق للبلدية وانشاء مستودع وعدد من المرافق العامة

احتمال عقد اجتماع بين الاسد والسادات وياسر عرفات

دمشق ـ ا·ب ـ قالت أمس المصادر السياسية المطلعة أن الرئيس السورى حافظ الاسد سوف يجتمع بالرئيس المصرى انور السادات فى خلال انعقاد « مؤتمر القمة » للدول غير المنحازة ، فى مدينة « كولومبو » عاصمة « سرى لانكا » ·· وقالت هذه الدوائر ان الرئيس السورى حافظ الاسد قد يجتمع أيضا بالسيد ياسر عرفات ·

مكالمة تليفونية هامة بين كيسنجر وسوفانيارج

اجرى هنرى كيسنجر وزير الخارجية الامريكية اتصالا مع وزير الخارجية الفرنسى سوفانيارج تناول الخلاف حول بيع فرنسا مصانع للطاقة النووية لباكستان ·

حاول كيسنجر ان يشرح للوزير الفرنسى سبب تهديده لباكستان بقطع كل معونة اقتصادية عنها اذا اشترت هذه المصانع من فرنسا ·

أول خطوة لليونان لحل النزاع مع تركيا

تقدمت الحكومة اليونانية امس بطلب الى محكمة العدل الدولية فى لاهاى لكى تصدر حكمها بتحديد الجانب الذى يتبع اليونان من الجرف القارى فى بحر ايجه والقسم الذى يتبع تركيا ·

كلمة عكاظ

يؤكد تصريح سمو الامير عبد الله بن عبد العزيز أن للسعودية موقفا تلتزم به فى كل تحركاتها السياسية والاقتصادية تجاه حل مشكلة الشرق الاوسط ، فمقدمات التفكير السياسى السعودى قائمة على أساس بديهيات دولية تقرر انه لا يحق لاية قوة عالمية اغتصاب ارض مملوكة للغير ، وبالتالى فان النتائج لابد أن تكون متناسقة مع هذه المقدمات التى تقرر وفقا للتسلسل المنطقى ان تبحث كقضية دولية لابد أن تؤدى الى استرجاع الحق لمن فقدوه والا لكانت الحلول المقترحة والمقدمة لا تعبر عن واقع وحجم المشكلة وفى الوقت نفسه لا تزيد عن عمليات تسكين وقتية تتصاعد المشكلة من جديد بعد انتهاء مفعول هذا المسكن ·

ومن هذا المنطلق كانت الرؤية السعودية التى طرحها الامير عبد الله امام المسئولين فى واشنطن تتركز على ضرورة تحقيق هذا المبدأ لانه اوضح ان اى بحث جاد لمشكلة الشرق الاوسط لابد ان يراعى مشكلة فقدان الارض العربية وكذلك ايجاد حلول جذرية لمشكلة فلسطين لان اية محاولة دون أن تراعى هذه الظروف القائمة ستكون حلولا ناقصة وغير منطقية ·

وكون السعودية تطرح هذا التصور امام المسئولين الامريكيين يمثل فى الحقيقة اولى الخطوات العملية الجادة لانهاء وضع ازمة الشرق الاوسط ، ذلك لان العرب عندما حاولوا طوال السنوات الطويلة الماضية ايجاد حلول للمشكلة فى حالة غياب كلى للقوى الدولية الكبرى لم يؤد الى اية نتائج ·· فاصل المشكلة ومسبباتها قامت من هناك ·· ومن ثم فان الحلول المطروحة والمقترحة لابد ان تاتى ايضا من هناك ·· وعمليات تجاهل هذه الحقيقة اضرت بنا فى الماضى ، ولذلك فان التحرك العربى لا بد ان يتجه بكل ثقله الى التاثير المباشر على القوى الكبرى المالكة فعلا للوصول بازمة الشرق الاوسط الى الحلول النهائية لها ·

ومن هنا ، جاءت زيارة الامير عبد الله وما اوضحه من وجهة النظر السعودية تجسيدا عمليا للمحاولة العربية فى اعطاء المشكلة امام الامريكيين وجهة النظر العربية الواضحة التى يمكن فى ظلها قبولهم للحل المقدم والالتزام به ·

● عكاظ ●

بسرى
مؤسسة زينى
تتيح فرصة ذهبية أخرى لتنمية رأس المال الصغير
وذلك بفتح باب المساهمة رقم ٢ فى قطعة الأرض بجدة شمال الاستاد الرياضى مخطط الضبيان البالغ مساحتها ١٦,٢٢٨ متر مربعا
والواجهة علينا من الشيخ محمد عمر جمجوم
الموقع على شارع السبعين
المتجه من شارع فلسطين شمالاً والذى يجرى تمهيده حاليًا ..
استعدادًا لسفلتته
قيمة السهم الواحد خمسة آلاف ريال بسعر المتر المربع ١٩٥ ريال مشاع
لمزيد من المعلومات يرجى الاتصال بالمؤسسة
جدة ـ الشرفية
أول شارع خالد بن الوليد ت ٢١٥٩٢

Givenchy III...the memory lingers on.
GIVENCHY III
PARIS
GIVENCHY III
PARFUM
GIVENCHY-PARIS
عطور جفنشي تروا .. ذكرى عطرة .. لا تنسى
الوكيل : حسين بكري قزاز
جدة ـ مكة
الرياض ـ الخبر