جلالة الملك المعظم ·· يتقبل تهاني كبار وفود بيت الله الحرام في الحفل السنوي الذي أقيم أمس بالقصر الملكي بمنى ··

جانب من كبار الضيوف الذين حضروا الحفل السنوي الذي أقيم أمس بالقصر الملكي العامر بمنى ··

احدى مراكز الدفاع المدني التي انتشرت بشكل مكثف في منى تاهبا لاندلاع الحريق

العقول الالكترونية والتلفزيونات الملونة ·· ترصد تحركات خطوط السير والصورة من داخل غرفة العمليات في منى ··

الامير متعب

عبدالوهاب عبدالواسع

# مجلس الوزراء يفوض وزيري الاسكان والحج لدراسة بناء مدينة حجاج بمكة

منى ـ و ا س ـ اعلن معالي الشيخ عبد الوهاب عبد الواسع وزير الحج والاوقاف بان الدولة ستنشيء مدينة للحجاج بمكة المكرمة وقال معاليه في تصريح لوكالة الانباء السعوديه ان سمو وزير الاسكان ووزير الحج قد فوضا من قبل مجلس الوزراء لوضع الترتيبات اللازمه لاقامة هذه المدينة ·

وذكر معاليه ان الهدف من اقامة هذه المدينة هو ايجاد سكن مريح لحجاج بيت الله الحرام وتنظيم المواصلات في العاصمة المقدسه وبالتالي تخفيف زحمة المرور وكذلك تخفيف التكدس حول الحرم المكي الشريف واكد معالي وزير الحج والاوقاف ان ايجابيات حج هذا العام كانت كبيرة جدا وقال ان ذلك يرجع الى التسهيلات والخدمات التي تقدمها جميع اجهزة الدولة لخدمة ضيوف الرحمن ·· واضاف بان المشاريع التي تم انجازها في المشاعر حتى الان قد عملت على تسهيل مسيرة الحجاج واشار الى ان نفرة الحجيج من عرفات الى مزدلفه تمت في يسر وسهوله ولم تستغرق اكثر من ساعه ·· واكد معاليه بان الدوله ستواصل خدماتها وستقيم المشاريع التي ستمكنها لتقديم افضل الخدمات لجميع الحجاج القادمين واشار في هذا الصدد الى المشروع الكبير الذي تعتزم الدوله تنفيذه في منى · والذي يهدف الى اعمارها وتحويل سفوح جبالها الى عمارات شاهقه والى ايجاد جسور وطرق حديثه ·· واكد معالي الشيخ عبد الوهاب عبد الواسع بان المملكه ترحب باى عدد من الحجاج وانها لم تطلب قط تحديد الحجاج او تحديد اعدادهم وانواعهم ·

وقال ان المملكة ستستقبل جميع الحجاج وفقا لما تقرره الشريعه الاسلاميه في اداء هذا الركن من حيث الاستطاعة ·· واشار معاليه الى نشاط وزارة الحج والاوقاف في مجال التوعيه والارشاد فقال ان الوزارة قامت هذا العام لاول مره بالتعاون مع وزارة الاعلام ببث اذاعي غطى المشاعر المقدسة موجه بلغات مختلفه ساعد على توجيه وارشاد الحجاج لما فيه صالحهم وسلامتهم ··

## رجال الامن والحرس يتشرفون بالسلام على جلالة الملك خالد

منى/ واس .. تشرف رجال الامن العام بتقدمهم سعادة الفريق اول فايز محمد العوفي بالسلام على جلالة الملك خالد في القصر الملكي بمنى بعد انتهاء الحفل الخطابي السنوي الذي اقيم امس ·

كما تشرف بالسلام على جلالته رجال الحرس الوطني قادة وضباطا ... وقد اثنى جلالته على تضامن رجال الحرس والامن في اداء واجبهم نحو حجاج بيت الله الحرام وهنأهم بنجاح موسم حج هذا العام ·

## السعودية تصدر دليل رحلاتها

اصدرت « السعوديه » الجداول الجديدة لرحلاتها الى مختلف مدن المملكه والى البلاد العربية والاسلاميه ومعظم الدول الأجنبية

وقد ابتدات هذه الرحلات في العمل من اول شهر نوفمبر الحالي ·

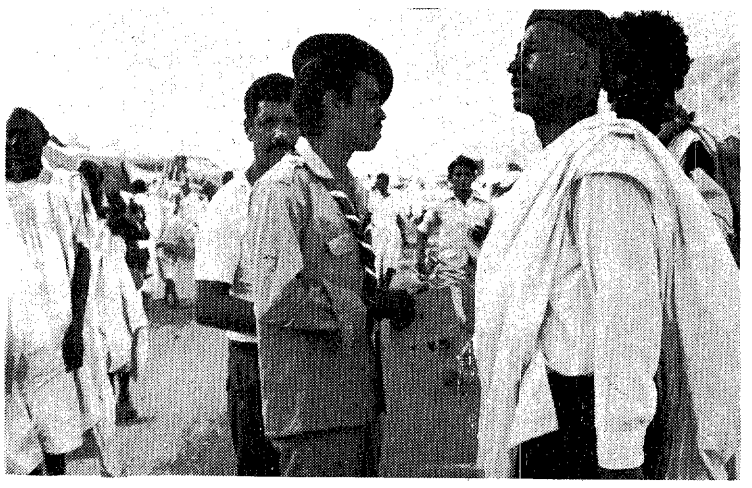

قام الكشافون بدور كبير في تنظيم الحج

# وزير الاوقاف الاردني يشيد بجهود المملكة لخدمة الحجاج

منى ـ واس : اشاد السيد كامل الشريف وزير الاوقاف وشئون المقدسات الاسلامية في الاردن بجهود حكومة المملكة لتسهيل اداء فريضة الحج ولاداء المسلمين هذه الفرصة ليؤدوا مناسكهم في جو من الامن والطمانينة ·

وقال ان الانسان ليشهد باستمرار تطورات عظيمة في هذه المناسك في كافة المجالات العمرانية والصحية مما يؤكد الاهتمام التام الذي توليه المملكة لهذه الغاية النبيلة ·

وقد اعرب وزير الاوقاف وشئون المقدسات الاسلامية في الاردن عن تقديره لما تقوم به المملكة نحو حجاج بيت الله الحرام في توعية المسلمين بشئون دينهم ودنياهم واتاحة الفرصة لقادة الفكر والراى القادمين من كافة البلاد الاسلامية لكي يناقشوا القضايا الاسلامية في جو من الحرية والوعي والاطمئنان ·

واشار الى انه لاحظ في هذا العام اكثر من جهة مسئولة في المملكة تمارس التوعية على نطاق واسع لتوعية الحجاج لاداء المناسك ومراعاة اداب الحج ·

واختتم السيد كامل الشريف تصريحه بتوجيه الشكر للمملكة العربية السعودية وعلى راسها جلالة الملك خالد بن عبد العزيز وسمو ولي العهد الامير فهد بن عبدالعزيز على الرعاية والاهتمام لخدمة الاسلام والمسلمين ·

ابراهيم آل الشيخ

## معالي وزير العدل يوجه كلمة في اول ايام التشريق

منى و·ا·س ·· اكد معالي الشيخ ابراهيم بن محمد ال الشيخ وزير العدل ان كل مسئول ومواطن في المملكة العربية السعودية يرى ان عليه واجبا نحو خدمة حجاج بيت الله الحرام والسهر على راحتهم ·

وقال في كلمة وجهها امس الى التجمع الاسلامي في موسم الحج ـ لقد اكمل المسلمون ولله الحمد مناسك حجهم في راحة وغبطة وسرور واطمئنان بفضل الله ثم بجهود المسئولين في حكومتنا الرشيدة بتوجيهات كريمة من جلالة الملك خالد بن عبد العزيز وولي عهده الامين ·

واضاف معالي وزير العدل ان موسم الحج مؤتمر اسلامي يظهر جليا تعارف المسلمين مهما تباعدت ديارهم وان من نعم الله على هذه الامة وعلى سائر البشرية ان ارسل اليها محمدا عليه الصلاة والسلام بدين الاسلام الذي يرتكز على اركانه الخمسة ومنها حج بيت الله الحرام ·

ومضى قائلا ان الحج يظهر جليا تعارف المسلمين مهما تباعدت ديارهم واختلفت امصارهم وتباينت اقطارهم وتزول بينهم الفوارق وتذهب الاحقاد ويحل محلها الوئام والمحبة ويشعر كل واحد منهم بالحب لاخيه المسلم فيحنو عليه ويواسيه ويحب له مايحب لنفسه ، فقد اكمل الله لهذه الامة دينها لما جاء به الرسول من عند ربه من تشريعات حكيمة ومبادىء سامية فما عادت فيه زياده للمستزيد واتم نعمته الكبرى على المؤمنين في هذا المنهج الشامل ورضي له الاسلام دينا ومنهجا للحياة ·

## اول باخرة حجاج تغادر المملكة يوم ١٥ ذي الحجة

صدر برنامج عودة الحجاج لموسم حج هذا العام الى بلادهم بمختلف جنسياتهم القادمين عن طريق البحر هذا وستغادر اول البواخر موانىء المملكة يوم الاثنين القادم الموافق ١٥ـ١٢ـ١٣٩٦ هـ وذلك بعد ادائهم لفريضة الحج ·

رزق السيد راشد محمد زارع الشهري بمولود ذكر اسماه « وليد » ·· وهو باكورة انتاجه ·· جعله الله من مواليد السعادة والصلاح والف مبروك ·

## الرئيس السوداني يعرب عن اعجابه بمشروع الجسور والكباري في منى

واس ـ اشاد فخامة الرئيس السوداني جعفر محمد نميري بالجهود التي تبذلها المملكة العربية السعودية في موسم حج هذا العام فقد لاحظ فخامته اثناء ادائه لمناسك الحج بالمشاعر المقدسة المشروعات الجديدة والمرافق والكباري التي اقيمت للتيسير على حجاج بيت الله الحرام كما خص فخامته الحرس الوطني بالثناء حيث شاهدهم بالمشاعر المقدسة يشاركون في تنظيم السير وحفظ الامن والنظام وتقديم الرعاية الطبية والعلاج لمن احتاجوا اليه كما شاهدهم فخامته وهم يرشدون التائهين لمقر اقامتهم في المشاعر المقدسة وكان للندوات الدينية وحلقات التوعية التي نظمها الحرس الوطني بمنى تقدير خاص عند فخامته ·· ووصف فخامه الرئيس نميري جهود رجال الحرس الوطني بانها جهود تتسم بالاخلاص والحماسة وصدق النية واضاف فخامته بانهم ابدوا مهمات جليلة في خدمة الحجاج تستحق التقدير والاعجاب وتمنى فخامته لهم التوفيق والاجر والثواب من الله سبحانه وتعالى ·

وقد علق مصدر مسئول في الحرس الوطني بان منسوبي الحرس الوطني يعتزون بهذه اللفته الكريمة لفخامة الرئيس نميري رئيس جمهورية السودان الشقيقة ويعتبرون ثناء فخامته على جهودهم وساما على صدر شباب المملكة العربية السعودية المؤمن بربه والمخلص لمليكه ووطنه وان الجهود التي يبذلونها لرعاية ضيوف الرحمن انما هي واجب اوكل تجاه اخيه الشقيق وان اشادة فخامته بجهود الحرس الوطني وثنائه على حيوية ونشاط رجاله مبعث فخر كبير لرجال الحرس الوطني خاصة وانه ثناء من رئيس دولة عربية مسلمة تربطنا بها اوثق الروابط فلفخامته الشكر وخالص التحية ··

# ٤ مراكز جديدة لوكالة وزارة الحج لمتابعة عودة الحجاج الى بلادهم

كتب يونس اسحاق : اصدر معالي وزير الحج والاوقاف قرارا بتشكيل عدد من المراكز لوكالة ، الوزارة لشئون الحج في كل من ام الجود ووادي فاطمة ومفرق عرفة الشميسي والزيمه ومراقبة تنفيذ تعليمات الوزارة بشان عودة الحجاج الى بلادهم بعد اداء المناسك والتاكد من حلول سفرهم بموجب النشرات التي تصدر بذلك واعادة الغير مصرح له من الحجاج ممن لم يحن موعد سفره الى مكة المكرمة منعا لتكدس الحجاج في المدينة المنورة والموانىء الجوية والبحرية بمدينة جدة بالاضافة الى استيفاء اجور الخدمات من الحجاج لارباب الطوائف من الذين لم يقوموا بدفعها عند دخولهم المملكة وانتداب الموظفين اللازمين لهذه المهمة ابتداء من مساء يوم ١١/١٢/١٣٩٦ هـ · كما يفوض معاليه وكيل الوزارة لشئون الحج بانتداب مالا يزيد عن عشرة موظفين مؤقتين بمركزي ام الجود ووادي فاطمة و ٥ موظفين مؤقتين للمراكز الباقية الاخرى ·

هذا وقد صرح مصدر مسئول بوزارة الحج بان هذا ياتي نتيجة لاهتمام الوزارة بترحيل الحجاج وفقا لمبدأ وصولهم الى الاراضي المقدسة اولا باول ·

## جمعية الكشافة تقيم حفلها الختامي ·· اليوم

منى ـ عبد الرحمن المصيبيح : تقيم جمعية الكشافة العربية السعودية مساء اليوم الحفل الختامي لمعسكرات الخدمة التي شاركت في خدمة ضيوف الرحمن ·

يشتمل برنامج الحفل على العديد من الفقرات الثقافية والفكاهية ·· وبعض المسابقات بين افراد الكشافة في مختلف مناطق المملكة ·· كما سيلقي الاستاذ حسين جوادي قائد معسكرات الخدمة كلمة في هذا الحفل ·· وسيتم توزيع الجوائز والمكافآت على الكشافين ويحضر الحفل عدد من كبار رجال التعليم في المملكة ·

## كوثر نيازي يشيد بالبلاد العربية

منى/ واس ... اكد معالي السيد كوثر نيازي وزير الشئون الدينية والاقليات والمغتربين في باكستان مساندة بلاده للدول العربية في قضاياها الراهنة واستعدادها لبذل الدماء والارواح من اجل الذود عن المقدسات الاسلامية وتخليص بيت المقدس اولى القبلتين من دنس الصهاينة المعتدين ·

وقال في كلمة القاها خلال حفل الغداء الذي اقامه بمنى امس وحضره معالي الشيخ عبد الوهاب عبد الواسع وزير الحج والاوقاف وعدد من كبار المسئولين والحجاج ويشكر حكومة جلالة الملك خالد وشعب المملكة العربية السعودية الكريم على الخدمات التي قدموها لضيوف الرحمن هذا العام ·

واعرب الوزير الباكستاني عن شكره لجلالة الملك خالد على التبرع السخي الذي قدمه جلالته لانشاء المركز الاسلامي في باكستان ·

واكد ان هذا المركز سيقوم بنشر الدعوة الاسلامية ومواكبه التطور لمواجهة التيارات الالحادية والافكار المسمومة التي تستهدف النيل من الاسلام والمسلمين واشار السيد كوثر نيازي الى زيارة جلالة الملك خالد لباكستان وقال انها حققت نتائج باهرة لايقتصر اثرها على باكستان وحدها ·

ووصف العلاقات بين المملكة وشقيقتها باكستان بانها نموذج للعلاقات بين الدول ·

كما اشاد نيازي بالمساعي والجهود الموفقة التي بذلها جلالة الملك خالد خلال مؤتمري القمة العربيين في الرياض والقاهرة لحل الازمة اللبنانية واعرب عن امله في ان يستعيد لبنان صورته المشرقة وان يعيش اهله في امن وطمانينه ·

## ٤٤٠ الف سيارة تدخل المملكة

منى/ بعثة عكاظ :

صرح الدكتور عبد الجليل السيف مدير الادارة الفنية بالمرور ورئيس ركن المرور بغرفة العمليات بان عدد السيارات التي دخلت المشاعر المقدسة من ١٥ـ١١ـ٩٦هـ الى اليوم التاسع من شهر ذي الحجة ٩٦هـ قد بلغ ٤٤٠٩٧٢ سيارة وان عدد السيارات التي خرجت قد بلغ ٣٦٠٦٨٧ من نفس التسعة المداخل لمكة اي بالمقارنة مع العام الماضي نجد ان عدد السيارات التي دخلت ٣٧٢١٤٢ سيارة .

اي بفرق يقدر بـ٦٨٨٣٠ سيارة اي بنسبة ١٨,٠٠٧٪ .

وان عدد الحجاج الذين وقفوا بعرفة قد بلغ ١٥٦٤٣٢ حاج .

# ١٥٠ داعيا و ٤٠ مترجما لتوجيه وارشاد الحجاج في المشاعر المقدسة

ا س ـ بلغ عدد اعضاء هيئة التوعية الاسلامية الذين يقومون بوعظ وارشاد الحجاج في مشاعر الحج اكثر من مائة وخمسين داعية من داخل المملكة وخارجها · وقامت الهيئة بنشاط واسع ومكثف هذا العام بحيث غطى هذا النشاط الحرمين الشريفين والمشاعر المقدسه ومدن الحجاج ومداخل المملكة والمواقيت ·

صرح بذلك اليوم فضيلة الشيخ محمد القعود امين عام هيئة التوعية الاسلامية وقال ان ذلك حقق فائدة كبيرة لحجاج بيت الله الحرام ·

واشار الى انه تعقد حاليا في منى محاضرات وندوات لتدارس المسائل الدينيه في جميع الاوقات وقال انه تم توزيع اعضاء الهيئة الى عدة لجان منها لجنة الفتوى ولجنة الدعوه في مسجد الخيف وغيره من المساجد ولدى المطوفين وبعثات الحج ·· ولجنة الزيارات واللجنة الثقافية ولجنة مقابلات الضيوف والزوار · واكد فضيلة الشيخ محمد القعود بانه كان للدعاء اثر ملموس وقبول لدى كافة الطبقات ·

وقال اننا استطعنا بفضل الله وبحمده وبما يزيد على الاربعين مترجما من الجامعة الاسلامية وجامعة الملك عبد العزيز في كل مشعر من مشاعر الحج توجيه جماعات الحجاج وارشادهم لما فيه خيرهم وصالحهم ·

## جلالة الملك يتلقى برقيات تهنئة جوابية ·· بعيد الاضحى

منى ـ و ا س ـ تلقى جلالة الملك خالد بن عبد العزيز المفدى عددا من برقيات التهنئة بمناسبة عيد الاضحى المبارك من عدد من ملوك ورؤساء الدول العربية والاسلاميه ومن ضمن البرقيات التي تلقاها جلالته برقيه من فخامة الرئيس الحبيب بورقيبه رئيس الجمهورية التونسية وفخامة الرئيس فخر الدين علي احمد رئيس الجمهورية الهنديه ومن فخامة الرئيس ابراهيم نصير رئيس جمهورية المالديف ومن فخامة الحاكم العام لدولة موريش ، وفخامة القائم باعمال رئيس جمهورية غامبيا ·

وقد تمنى جميع الملوك والرؤساء لجلالة الملك المفدى اصدق التهاني المقرونه باطيب التمنيات بموفور الصحه والسعاده وللشعب السعودي المزيد من التقدم والازدهار ··

## وزير البترول البناني يشكر حكومة الملك خالد

بيروت ـ و ا س ـ اعرب السيد غسان تويني وزير البترول اللبناني عن شكر لبنان لجلالة الملك خالد بن عبد العزيز على بادرته باعادة ضخ البترول السعودي الى مصفاة الزهراني ·

وقال ان المصفاه بدات في تكرير الكيروسين والمازوت وسوف يتم توفيرهما في الاسواق خلال ايام · اما البنزين فسوف يتاخر تكريره بعض الوقت ·

واشار تويني الى ان بعض الدول العربيه قدمت مساعدات جديده من البترول الخام الى لبنان ·

# الامير عبد الله يتفقد مرافق الحرس الوطني في منى

منى ـ واس : اعرب صاحب السمو الملكي الامير عبدالله بن عبدالعزيز النائب الثاني لرئيس مجلس الوزراء ورئيس الحرس الوطني عن رضاه عن مستوى الخدمات التي قدمها الحرس الوطني لضيوف الرحمن طوال ايام الحج ·

وكان سموه قد قام مساء اول امس بجولة تفقدية على مرافق الحرس الوطني العاملة بمنى لخدمة ضيوف الرحمن وشملت هذه الجولة ادارة الخدمات الطبية بالحرس الوطني التي افتتحت مركزا طبيا متكاملا لها في منى وعددا من مستوصفات الطوارىء ·

وكان في استقبال سموه هناك المقدم طبيب عدنان سلامه مدير الخدمات الطبية بالحرس الوطني وعدد من الاطباء العاملين بمستوصفات الحرس الوطني وقد تفقد سموه مستشفى الطوارىء وغرف العمليات الجراحية المتنقلة المزوده بطاقم جراحي متكامل واجهزة تخدير واسطوانات الاكسجين واجهزة التعقيم وادوات الجراحة الكاملة كما تفقد صاحب السمو الملكي الامير عبدالله بن عبدالعزيز العيادات الطبية المختلفة التي شملت كل التخصصات من الاطباء الممارسين العامين والاطباء المتخصصين في الامراض الباطنية وامراض القلب والانف والاذن والحنجرة وجراحة الفم والاسنان والعيون وغرف الضماد للرجال والنساء وكذلك صيدليتي الرجال والنساء اللتين تصرفان الدواء لجميع المترددين على الخدمات الطبية ثم غادر سموه مقر الخدمات الطبية بمنى الى مكتبة الحرس الوطني المزودة بالعديد من المراجع الدينية القيمة خاصة فيما يتعلق بمناسك الحج حيث كانت تغص بالمترددين من حجاج بيت الله الحرام من مختلف الجنسيات كما زار سموه مخيم الشئون الدينية في الحرس الوطني وتفقد المكتبة المقامة فيه

الامير عبد الله

## استقبالات الامير عبدالله بن عبدالعزيز

منى ـ واس : استقبل صاحب السمو الملكي الامير عبدالله بن عبدالعزيز النائب الثاني لرئيس مجلس الوزراء ورئيس الحرس الوطني عصر امس عددا من اصحاب السمو الامراء والمعالي الوزراء واصحاب الفضيلة العلماء وعددا كبيرا من المواطنين الذين توافدوا على مقر سموه بمنى للتهنئة بعيد الاضحى المبارك ·

كما استقبل سموه معالي الاستاذ سعيد سلمان وزير الاسكان والتخطيط في دولة الامارات العربية المتحدة ·

## وزير داخلية مصر يزور قصر الامن العام

منى/ واس ... قام السيد سيد فهمي وزير الداخلية المصري ظهر اليوم بزيارة لمقر الامن العام يرافقه الفريق اول فايز العوفي مدير الامن العام حيث شاهد منشات المقر ومن بينها غرفة العمليات التليفزيونية ومعامل مكافحة الجريمة والكشف عن المجرمين .

وقد اعرب معالي وزير الداخلية المصري في تصريح ادلى به لوكالة الانباء السعودية عقب الزيارة عن اعجابه وسروره للطاقات البشرية والفنية المتوفرة لدى الامن العام .

وقال ان سرورنا بهذه الطاقات ينبع من مبدا قائم هو ان امن المملكة هو امن مصر ..

## اكثر من ١٢ الف يشتركون في تنفيذ خطة الامن العام

صدرت اخر احصائية عن اعداد رجال الامن الذين اشتركوا في تنظيم حج هذا العام وعلمت عكاظ بانه في الخطة العامة لامن الحج هذا العام ١٢ الفا وخمسين من الضباط وضباط الصف والموظفين الاداريين والفنيين والمجاهدين والطلاب ·

ومن بين هذا العدد ٥٧٠ ضابطا و ٨٦٦٠ ضابط صف و ٨٨٠ طالب و ٤٤٠ موظفا اداريا وفنيا و١٥٠٠ من المجاهدين ·

فقد اشترك في الخطة من قوات الامن العام ٤٦٨ ضابطا و٧٥١٥ ضابط صف و٤٣٨ موظفا فنيا واداريا ·

واشترك من كلية قوى الامن الداخلي ٣٥ ضابطا و١٢٠ ضابط صف و ٤٨٠ طالبا واشترك من القوات الجويه ٢٧ ضابطا و ٣٥ ضابط صف واثنين من الاداريين ·

اما الحرس الوطني فقد اشترك منه اربعين ضابطا والف ضابط صف واربعمائه طالب بالاضافه الى الف وخمسمائة مجاهد ·

## ٤٠ مركزا للدفاع المدني في منى

منى/ بعثة عكاظ :

صرح مصدر مسئول في الدفاع المدني بمنى بان هناك ٣٠ مركزا في منى موزعة على كافة انحاء متفرقة من منى ومجهزة بكافة الاجهزة الحديثة وبالضباط والافراد وتقوم المراكز بالعمل اربعة وعشرين ساعة دون انقطاع ويشرف على هذه المراكز الفريق اول محمد فايز العوف مدير الامن العام .

هذا وقد قام رجال الدفاع المدني بتركيب عدد من الطافيات على خيام الطوفين وارشادهم على طريقة استعمالها .

وهناك عدد من المطبوعات التي قام بتوزيعها الدفاع المدني والامن العام على الحجاج لتقديم افضل النصائح والارشادات لكافة الحجاج في المشاعر المقدسة .

## ١٥٠ عضوا في معسكر جامعة الامام محمد بن سعود طلاب جامعة الملك عبد العزيز يعدون الابحاث الميدانية من المشاعر

منى بعثة عكاظ :

صرح عميد شئون الطلاب في جامعة الامام محمد بن سعود لبعثة عكاظ بان معسكر الجامعة يضم حوالي ١٥٠ شخصا ما بين طالب ومشرف واداري وتمثل هذه المجموعة الدفعة الثانية من بعثة الحج التي تنظمها عمادة شئون الطلاب بالجامعة حيث تقيم الجامعة معسكرا للحج تجند له اعدادا كبيرة من اساتذة الجامعة وطلابها الجامعيين وفي الدراسات العليا و يقوم هؤلاء بمجهودات ضخمة في مجالات متعددة في التوعية والخدمات الطبية والجوالة ويضم المعسكر :

العجلان وكيل الجامعة في قيادة المعسكر هذا العام .

[ جامعة الملك عبد العزيز ]

وفي مقر جامعة الملك عبد العزيز التقيت بسعادة الدكتور عبد الله نصيف واجاب سعادته عن الاستفسار حول الهدف من اقامة المعسكر فقال :

ان الهدف الاساسي من اقامة هذا المعسكر الجمع بين الطلبة وتاديتهم للحج على اكمل وجه بالاضافة الى عمل الابحاث الميدانية الخاصة بالحج والمرور والمواصلات والعمل على خدمة الحجاج في الارشاد وتوصيل الحجاج التائهين الى مقار مطوفيهم .

كما قدمت العديد من برامج التوعية الاسلامية وذلك بالندوات والمحاضرات وكمثيلتها من الجامعات استضافت جامعة الملك عبد العزيز العديد من طلبة الجامعات المختلفة في امريكا واتحاد الطلبة في اوربا وبريطانيا .. وهناك ٦٠ جوالا غير المشاركين مع الجمعية الكشفية السعودية .

● لجنة الفتوى : وتعمل طيلة ٢٤ ساعة بالتناوب وتستقبل جميع الراغبين في الفتوى .

● لجنة التوعية الاسلامية وتقوم بتغطية برنامج المعسكر طيلة ايام الحج .

● لجنة الجوالة وتقوم بارشاد التائهين .

● لجنة الخدمات الطبية وتتكون من مجموعة تضم ما بين ١٠ اطباء وممرضين وتساهم في علاج كل من يتقدم لها من الحجاج علاوة على تقديمها الخدمات الطبية لافراد المعسكر .

والمعسكر حافل بالمحاضرات والندوات حيث يستقطب المشرفون عليه كبار الشخصيات الاسلامية الوافدة لاداء هذه الفريضة مما جعله غاص بالرواد .

والجدير بالذكر ان معالي مدير الجامعة الدكتور عبد الله التركي يرعى المعسكر وقد شارك ايضا الشيخ محمد

## الروابط الاخوية بين المملكة وفلسطين

واس ـ اشاد السيد ابو هشام ممثل منظمة التحرير الفلسطينية في المملكة بالروابط الوثيقة التي تربط بين المملكة بقيادة جلالة الملك خالد حفظه الله وسمو ولي العهد الامين وبين الشعب الفلسطيني

وقال السيد ابو هشام في تصريح لوكالة الانباء السعودية ان هذه الروابط متجددة باستمرار وهي تقوم على المبدا والهدف ··

وقال ان الهدف الذي هو تحرير المسجد الاقصى والارض الفلسطينية سيظل هو الهدف الرئيسي للمملكة ملكا وحكومة وشعبا حتى يمن الله على العرب بالنصر ·