الصحة الصادرة والصادرون ● العدد ٧٥٥١ ـ الاثنين ١٩ جمادى الأولى ١٤٠٧ هـ ـ ٢١ الحدي ١٣٦٥ هـ ـ ش) الموافق ١٩ يناير ١٩٨٧م ●

عكاظ
أسسها: أحمد عبدالغفور عطار عام ١٣٧٩ هـ
المدير العام: إياد أمين مدني
رئيس التحرير: هاشم عبده هاشم
مساعد المدير العام: محمد الحسون
مدير التحرير: سباعي أحمد عثمان، علي محمد مدهش، أيمن محمد حبيب
المراسلات والهواتف: ص.ب ٧٨١٩ جدة ـ الرمز البريدي ٢١٤١٤ ـ المراسلون الموجهة لإدارة التوزيع ترسل على ص.ب ١٥٠٨ جدة ـ الرمز البريدي ٢١٤٤١ ـ المراسلون الموجهة لإدارة التوزيع ترسل على ص.ب ٥٠٢٤ جدة ـ الرمز البريدي ٢١٤٢٢
○ يرسل ـ عكاظ ـ جدة ○ تلكس ـ عكاظ ـ ٤٠١٣٠ ـ المستقل العام ٦٧٢٢٦٣٠ ـ ٦٧٢٢٦٣٨ ـ ○ الاتصالات الخارجية ـ تحرير ـ ادارة ـ توزيع ـ اعلانات ○ رقم الفاكسيملي ٦٧٢٨١٥٠
○ ادارة الانتاج ٦٧٢٤٠٢١ ـ ○ الادارة الدولية ٦٧٢٤٠٤٧ ـ ○ الاقسام الخصصة ٦٧٢٤٢٤٤ ـ ○ الاقسام الخارجية ٦٧٢٤٠٣٨ ـ ○ رقم الفاكسيملي ٦٧٢٨١٥٠
عضو في الهيئة الدولية للتحقق من الانتشار ABC

بموافقة خادم الحرمين .. تكريم حملة القرآن بدخول الكعبة المشرفة

برئاسة باجودة : لجنة الحكام الدولية تبدأ أعمالها

منصور نظام الدين ـ واس ـ مكة المكرمة ـ :

وافق خادم الحرمين الشريفين الملك فهد بن عبدالعزيز آل سعود ـ حفظه الله ـ على دخول وفود المسابقة الدولية التاسعة لتلاوة القرآن الكريم وتجويده وتفسيره المنعقدة حاليا بمكة المكرمة على دخول الوفود الكعبة المشرفة تكريما لحملة كتاب الله خلال انعقاد المسابقة من ٩/١٧ الى ٩/٢٥ من الشهر الجاري.

توفيق عرقسوس

● توفيق يجتمع بعرقسوس :

أوضح رئيس اللجنة العليا المنظمة للمسابقة ووكيل وزارة الحج والاوقاف لشئون الاوقاف حسام عبدالغني بخش في تصريح لـ «عكاظ» أن ولاة الامر في المملكة عندما يرعون مثل هذه المناسبات انما يجسدون الصورة الواضحة لدورهم المشرف وجهاد ابنائهم واجدادهم في سبيل الله.

من ناحية اخرى اوضح الامين العام للمسابقة الاستاذ عبدالعزيز السبيعي بان لجنة الحكام الدولية للمسابقات بدأت اعمالها برئاسة الدكتور حسن باجودة وعضوية حكام من مصر والجزائر واندونيسيا وجامعة الدول العربية واستمعت الى عدد من المتسابقين في قراءة هذا الدور وحديضة على الاضطلاع بمسئولياته ترجو من وراء ذلك مثوبة الله وكريم عطائه وقال ان ولاة الامر في المملكة عندما يرعون مثل هذه المناسبات انما يجسدون الصورة الواضحة لدورهم المشرف وجهاد ابنائهم واجدادهم في سبيل الله.

واوضح قال رئيس اللجنة العليا المنظمة للمسابقة ووكيل وزارة الحج والاوقاف لشئون الاوقاف حسام عبدالغني بخش انما يجسدون الصورة الواضحة لدورهم المشرف جهاد ابنائهم واجدادهم في سبيل الله.

واوضح ان المملكة العربية السعودية حينما تحتفل بمثل هذا اللقاء المبارك الطيب انما تباشر دورها الطليعي والقيادي في الامتين الاسلامية والعربية وتثقد امر الله والعناية بحملة كتابه الذين اطاعوا امره وشغلوا انفسهم بتلاوة كتابه وستظل بادن الله منطلقة

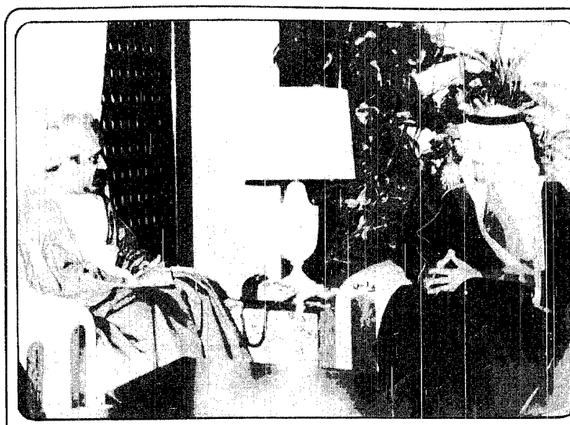

سمو الامير سلمان يستقبل الوزير الحمانى

الأمير سلمان يستقبل وزير البلديات العماني

● الوزير الضيف يجتمع مع العنقري ويزور وزارة التخطيط

سامي المهنا (الرياض) :

استقبل صاحب السمو الملكي الامير سلمان بن عبدالعزيز امير منطقة الرياض بمكتب سموه بالامارة قبل ظهر امس معالي وزير شئون البلديات والقروية ورئيس لجنة تطوير مسندم بسلطنة عمان العميد المعتصم البوسعيدي والوفد المرافق له.

وتم خلال اللقاء استعراض العلاقات الثنائية والاحاديث الودية . وفي نهاية المقابلة تبودلت الهدايا التذكارية .

من جهة اخرى اجتمع معالي وزير الشئون البلدية والقروية الاستاذ اسامي العنقري صباح امس بمكتبه بالوزارة مع وزير البلديات العماني .

وبالمثل التقى المسئولان خلال الاجتماع الموضوعات ذات الاهتمام المشترك في شئون البلديات كما تبادلا الهدايا التذكارية .

من جهة ثانية قام معالي وزير شئون البلديات والقروية الاستاذ اسامي العنقري بتفقد مستندم بسلطنة عمان العميد ركن المعتصم بن حمود البوسعيدي يظهر امس، بزيارة لوزارة التخطيط التقى خلالها بوكيل الوزارة الاستاذ حسين عبدالله سجيني الذي قدم لمعالي شرحا مختصرا عن الجهود التنموية وانجازات المملكة خلال خطط التنمية .

وقدم الوزير العماني هدية تذكارية لوكيل وزارة التخطيط

■ اليوم بالرياض :

عقد اجتماع مسئول الموانئ بدول مجلس التعاون

واس (الرياض) :

يعقد بمقر الامانة العامة لمجلس التعاون لدول الخليج العربية بالرياض اليوم الاثنين الاجتماع الخاص للمسئولين عن الموانئ، بدول مجلس التعاون ويستمر لمدة يومين .

ويناقش الاجتماع عددا من الموضوعات المطروحة على جدول الاعمال اهمها المساعدات الفنية المتعلقة بصيانة وإصلاح القنارات والعلامات البحرية اللازمة لارشاد السفن بالخليج وتوحيد التعاريف الاحصائية لرصد حركة البضائع الواردة لدول المجلس بالتنافذ البحرية واوراق وقق تصنيف موحد لسهولة المقارنة وتوحيد بيانات المنافسة التي يعطي تفاصيل كاملة لنوعية السفن والبضائع وتحديد شركات التأمين مع تاريخ شحن وتحميل البضاعة وتاريخ وصولها لسهولة انتقال الشحنات البحرية بين دول المجلس وميناء الى العالم الخارجي .

كما يناقش الاجتماع الدورات والتعليمات التي تعمل بها موانئ دول المجلس فيما يتعلق بوصول السفن وابحارها وانظمة شحنها وتفريغها والوثائق اللازمة لذلك وقواعد السلامة والقواعد والارشادات لمنع التصادم ويذكر هذا ان هذه القواعد سبق وان اقرت في اول مؤتمر للنقل البحري عقد في عجمان عام ١٩٨٢م .

ويشارك الاجتماع في بحث اسس تقويم وتسعير اجور الخدمات لموانئ دول المجلس والعمل على توحيد اجور الخدمات المعمول بها بموانئ دول المجلس

٤ فلبينيين وسيرلانكي يشهرون اسلامهم

منصور الجفن (بريدة) عكاظ (بيشه) :

اشهر اربعة من الفلبينيين اسلامهم في بريدة امام الشيخ حمد بن تركي المفتي للقضاء بالمحكمة الكبرى ورئيس لجنة مفتشي الدين الاسلامي حديثا .

هذا وقد تم تغيير اسماء الفلبينيين الاربعة الى اسماء اسلامية وحظهم الشيخ المفيل على التمسك بقيم ومبادىء الاسلام كما شرح لهم اركان الاسلام والايمان وما يجب عليهم عمله بعد دخولهم في هذا الدين الحنيف .

كما اشهر ايضا مواطن سيرلانكي اسلامه امس امام رئيس المحكمة الشرعية ببيشه الذي اوضح له الفروض الواجبة عليه كمسلم ونهاه عن ما حرمه الدين الاسلامي .

● خادم الحرمين يكرم سعود الفيصل والعاملين بمعهد الدراسات الدبلوماسية

● سمو ولي العهد يشيد بانجازات المعهد في مجال الدراسات والبحوث

واس (الرياض) :

اعرب خادم الحرمين الشريفين الملك فهد بن عبدالعزيز ـ حفظه الله ـ عن شكره وتقديره لصاحب السمو الملكي الأمير سعود الفيصل وزير الخارجية ورئيس مجلس معهد الدراسات الدبلوماسية وكافة من ساهم في الجهود المبذولة في سبيل تنمية المعهد وتطويره بنشر الثقافة الدبلوماسية بين طلابه لتزويدهم بكل ما يعود عليهم بمزيد من المعرفة في حقول اعمالهم .. متمنيا ـ حفظه الله ـ للجميع التوفيق .

جاء ذلك في برقية تلقاها سمو الأمير سعود الفيصل من خادم الحرمين الشريفين ردا على الخطاب الذي رفعه سمو الأمير سعود له ـ حفظه الله ـ مرفقا به نسخة من التقرير السنوي عن نشاط معهد الدراسات الدبلوماسية وانجازاته والعدد السادس والسبع من نشرة الدبلوماسي .

كما اعرب سمو الأمير سعود الفيصل الأمير عبدالله بن عبدالعزيز ولي العهد ونائب رئيس مجلس الوزراء ـ ورئيس الحرس الوطني عن سروره وسعادته لما تضمنته مجلدات النشرة من معهد الدراسات الدبلوماسية وانجازاته من بحوث ودراسات سياسية واقتصادية قيمة التي اعدتها نخبة ممتازة من أساتذة المعهد وكوادره خادم الحرمين الشريفين وكبار المتخصصين بوزارة الداخلية .

كما اعرب سمو الأمير سعود الفيصل عن تمنياته لسمو الأمير سعود الفيصل بالتوفيق والسداد في تنفيذ السياسة الخارجية للمملكة بقدير سموه للصوري وزارة الخارجية ولادرة معهد الدراسات الدبلوماسية .

جاء ذلك في برقية تلقاها سمو وزير الخارجية من صاحب السمو الملكي الأمير عبدالله بن عبدالعزيز ردا على الخطاب الذي رفعه معتوز بوزير الخارجية أو سموه مرفقاته، ربما بجلدات عن النشطة معهد الدبلوماسي، الدبلوماسية وانجازاته ..

الجدير بالذكر ان معهد الدراسات الدبلوماسية انجز في مجال التدريب والمراجع والدورات ، انجز برنامج تدريبي للدبلوماسيين حيث تم تخريج الدفعة الرابعة من حملة دبلوم الدراسات الدبلوماسية بالاضافة الى عدد كبير من الدارسين الذين انهوا متابعة الدورات المختلفة التي نظمها المعهد خلال العام الدراسي ١٤٠٤ ـ ١٤٠٥هـ وتشريح الدفعة الخامسة وعددهم تسعة وخمسون وكذلك الدفعة السادسة في البرنامج وعددهم ٣٤ دارسا .

وقد التحق برنامج الدبلوم بالمعهد في بداية العام الدراسي ١٤٠٥ ـ ١٤٠٦هـ اربعة عشر دارسا يشكلون الدفعة السابعة من البرنامج .

ويقوم المعهد بتنظيم عدة برامج تدريبية من بينها رحلات ميدانية داخل المملكة كجزء متمم للبرامج العلمية التي ستقدمها في تحقيق التكامل بين النظرية والتطبيق والواقع ومزج العلم بالعمل وقفا للاصول الفنية للتدريب وسعيا لتحقيق الفضل النتائج .. كما قام الدارسون المتخرجون في السنتين الاولى والثانية بالرحلات الميدانية خارج المملكة خلال العطلة الدراسية في فصل الصيف .

وقد بلغ عدد المستفيدين من البرامج التدريبية التي نظمها المعهد خلال العام ١٤٠٥ ـ ١٤٠٦هـ بلغ ٤٤٠ دارسا .

١٩٢ مليون ريال لستة مشاريع صناعية بالمملكة

واس ـ الرياض

وافق معالي وزير الصناعة والكهرباء المهندس عبدالعزيز بن عبدالله الزامل على الترخيص لستة مشروعات صناعية جديدة .

صرح بذلك مدير ادارة الترخيص الصناعي محمد امين سندي واوضح في تصريحه لوكالة الانباء السعودية ان جملة الاموال المستثمرة في تلك المشروعات الـ ١٩٢ مليون ريال . كما تشتمل منتجاتها على مستحضرات التجميل .. والشامبو ومعاجين الاسنان .. والحلاقة .. ومزيلات الروائح .. وقطع غيار السيارات .. والشاحنات .. والمكيفات .. وخزانات الضغط .. والخزانات الكبيرة .. ومواسير الالمنيوم المستخدمة في الري والرش .. والطبوق المصنعة من الفخار .. والاثاث الصحي .. والاثاث المعدني .. والاواني الصحية .. والمواد الكيماوية .. والاسمنت .. واصباغ الاسمنت .. والاسمنت الابيض .. والاسمنت الملون .. والاسمنت المقاوم للاملاح .. والاسمنت المقاوم للكبريتات .. والاسمنت المقاوم للحرارة .. والاسمنت المقاوم للماء .. والاسمنت المقاوم للكلوريدات .. والاسمنت المقاوم للتآكل .. والاسمنت المقاوم للتآكل .. والاسمنت المقاوم للتآكل