سمو الأمير عبدالله بن عبدالعزيز يستقبل جموعا من المواطنين

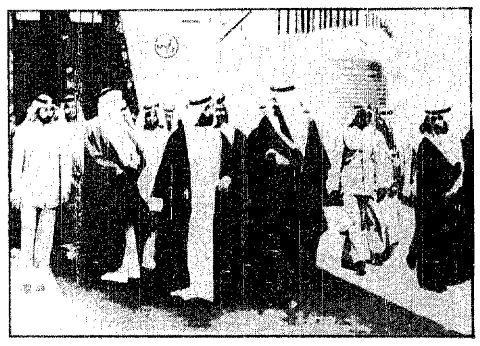

سمو الأمير سلمان في وداع سمو الشيخ زايد بن سلطان آل نهيان

سمو الأمير سلمان في وداع سمو الشيخ عيسى بن سلمان وجلالة السلطان قابوس

خادم الحرمين يتبادل برقيات الشكر مع إخوانه قادة دول مجلس التعاون

●● وفي وداع سمو امير دولة قطر

جزيل الشكر وعميق التقدير لأخي خادم الحرمين
ارتياح عميق لنتائج المؤتمر الإيجابية وقراراته البناءة

الشيخ زايد :

إسرائيل تهدد بطرد الفلسطينيين !
استنفار صهيوني في ذكرى انطلاقة الثورة

سمو ولي العهد يتبادل برقيات الشكر مع سمو الشيخ خليفة

واس « الرياض » :

تلقى صاحب السمو الملكي الامير عبدالله بن عبدالعزيز ولي العهد ونائب رئيس مجلس الوزراء ورئيس الحرس الوطني برقية شكر وتقدير من اخيه صاحب السمو الشيخ خليفة بن حمد آل ثاني امير دولة قطر لدى مغادرته الرياض بعد مشاركته في اعمال مؤتمر القمة الثامن لمجلس التعاون الذي اختتم اعماله في وقت سابق امس .

فيما يلي نصها .

صاحب السمو الملكي الاخ العزيز الامير عبدالله بن عبدالعزيز آل سعود ولي العهد نائب رئيس مجلس الوزراء ورئيس الحرس الوطني حفظه الله - الرياض

يطيب لي لدى مغادرتي الرياض ان ابعث الى سموكم بخالص الشكر والتقدير على ماقوبلت به والوفد المرافق لي من حسن وفادة وكرم ضيافة اثناء وجودنا في المملكة الشقيقة لحضور قمة مجلس التعاون لدول الخليج العربية .

ويسرني ان اشيد كل الاشادة بالجهود الفائقة التي اسهمتم بها سموكم ليتم تنظيم انعقاد مؤتمر قمة الرياض وطيلة مدة انعقاده على احسن وجه مما اثار اعجابنا جميعا وكان له احسن الاثر في نفوسنا وفي سير اعمال المؤتمر .

اسأل المولى العلي القدير ان يديم على سموكم وافراد العائلة الكريمة نعمة الصحة والسعادة والتوفيق وعلى الشعب السعودي الشقيق اسباب الخير والعزة والازدهار في ظل القيادة الرشيدة للاخ العزيز خادم الحرمين الشريفين الملك فهد بن عبدالعزيز آل سعود .

مع وافر تقديري واعتباري الاخوي .

اخوكم

خليفة بن حمد آل ثاني

امير دولة قطر

وقد بعث صاحب السمو الملكي الامير عبدالله بن عبدالعزيز ببرقية شكر جوابية الى اخيه سمو الشيخ خليفة بن حمد آل ثاني وفيمايلي نصها :

صاحب السمو الاخ العزيز الشيخ خليفة بن حمد آل ثاني حفظه الله

السلام عليكم ورحمة الله وبركاته

وبعد ..

فيسعدني ان ابعث لسموكم الكريم والوفد المرافق جزيل عبارات الشكر والتقدير والامتنان على رسالتكم الاخوية المعبرة عن مشاعركم الكريمة بمناسبة مغادرة بلدكم الثاني المملكة العربية السعودية اثر اختتام جلسات مؤتمر القمة لدول مجلس التعاون .

ولقد كان من سعادتنا وسرورنا وجودكم بين اهلكم واخوانكم في لقاء من لقاءات المحبة واجتماع من اجتماعات التلاحم بين ابناء امتنا وكان لجهودكم وارائكم الصائبة وجهود اصحاب الجلالة والسمو الاعزاء ابلغ الاثر فماتم التوصل اليه من قرارات ايجابية وبناءة هدفها توطيد خطى التعاون الخيرة خدمة لغايات الامة العربية والاسلامية المجيدة والله اسأل ان يديم على سموكم وافر الصحة والسعادة وعلى الشعب القطري العزيز وافر الرخاء .

أخوكم

عبدالله بن عبدالعزيز آل سعود

مؤكدا الإنجازات الكبيرة للمجلس :
الأمير عبدالرحمن : توحيد شراء السلاح بدول مجلس التعاون
لا نربط شراءنا للأسلحة بدولة معينة ولا نفوذ لأحد علينا

الكويت : نفي سقوط صاروخ على « بوبيان »

ق . ن . ا « الكويت » :

نفى مصدر مسئول بوزارة الدفاع الكويتية ماورد من انباء عن سقوط صاروخ على جزيرة « بوبيان » الكويتية في وقت سابق امس .

تحطم طائرة فوق حي سكني بطهران

ا . ف . ب « باريس » :

ذكرت وكالة الانباء الايرانية ان ستة ايرانيين لقوا مصرعهم واصيب آخرون بجراح امس عندما تحطمت طائرة فوق حي سكني يقع جنوب غربي طهران .

مبارك يزور المغرب

ق . ن . ا « القاهرة » :

اعلن بالقاهرة امس ان الرئيس المصري حسني مبارك تلقى دعوة رسمية من الملك الحسن الثاني عاهل المغرب لزيارة الرباط .

سمو الشيخ عيسى يستقبل علي النجمي وبدر كريم

الأضراب العام يشل بنجلاديش

ابن مبارك والعتيبة والمؤيد والراشد والقويز
خادم الحرمين قاد القمة للطريق الصحيح بالحكمة والدراية

السفير الموريتاني لـ « عكاظ » : مجلس التعاون نموذج يحتذى
نتائج مشجعة لاجتماعات الإخاء والوفاق بالجزائر

زيادة كبيرة في هجرة اليهود السوفيت

ا . ف . ب « فرانكفورت » :

ذكر تقرير سنوي للمؤسسة الدولية لحقوق الانسان في فرانكفورت ان عدد المواطنين السوفيت اليهود الذين سمح لهم الاتحاد السوفيتي ارتفع كثيرا عام ١٩٨٧ مقارنة بالعام الماضي .

مؤسسة أحمد باهري

لأعمال مقاومة الحشرات والقوارض (الرمة) ... بضمان ٧ سنوات

جدة ت ٦٥٣٩٨١