بسم الله الرحمن الرحيم

عكاظ

جريدة سياسية يومية

الاشتراك عن طريق مخصص للبيع

سمو نائب جلالة الملك يستقبل العلماء والمشايخ

● واس (الرياض)

استقبل صاحب السمو الملكي الامير عبد الله بن عبد العزيز نائب جلالة الملك في الديوان الملكي امس اصحاب الفضيلة العلماء والمشايخ جريا على العادة الملكية في كل اسبوع.

وقد حضر المقابلة صاحب السمو الملكي الامير سلطان بن عبد العزيز النائب الثاني لرئيس مجلس الوزراء ووزير الدفاع والطيران والمفتش العام.

سمو نائب جلالة الملك يهنىء حاكم عام نيوزيلندا

واس ـ الرياض :

بعث صاحب السمو الملكي الامير عبد الله بن عبد العزيز نائب جلالة الملك ببرقية تهنئة لفخامة حاكم عام نيوزيلندا السيرديفيد بيتي بمناسبة الاحتفال بذكرى اليوم الوطني لنيوزيلندا .

وقد اعرب سموه في برقيته نيابة عن جلالة الملك وعن شعب وحكومة المملكة وباسمه عن اخلص التهاني مشفوعة بتمنياته بدوام الصحة والسعادة لفخامته ولشعب نيوزيلندا الصديق التقدم والازدهار .

●● العدد ٦٤٥٤ الثلاثاء ٦ جمادى الاولى ١٤٠٤ الموافق ٧ فبراير ١٩٨٤ م — السنة الرابعة والعشرون — (عشرون صفحة)

OKAZ Jeddah, Jamad Al-Awal 6, 1404 February 7, 1984. No. 6454 — 24 years

السعودية ١ ريال ـ الكويت ١٠٠ فلس ـ الامارات ١ درهم ـ البحرين ١ درهم ـ قطر ١ ريال ـ صنعاء ١ ريال ـ الاردن ١٠٠ فلس ـ العراق ١٠٠ فلس ـ مصر ٢٠٠ مليم ـ السودان ١٥٠ مليم ـ تونس ١٥٠ مليم ـ المغرب ١ درهم ـ الجزائر ١ دينار ـ سوريا ليرة ـ لبنان ليرة ـ باكستان ٥ روبية ـ بريطانيا ٥٠ بنس ـ الهند ٣ روبية ـ اليونان ٣٠ دراخمة

المملكة تناشد اللبنانيين بوقف القتال فوراً والإلتزام بالإتفاقية الأمنية

● تصعيد عسكري .. حظر تجول .. إتصالات مع دمشق .. وبكين :

هستيريا الحرب تجتاح بيروت

● أمريكا وروسيا تتبادلان الإتهامات حول التصعيد

● المطار أغلق والمدمرة نيوجرسي إشتركت في القصف

● الجميّل يطرح برنامجاً من "٨" نقاط للتسوية

عكاظ ـ خاص ـ وكالات الأنباء (بيروت عواصم) :

لاح امس شبح مواجهة سوفيتية امريكية بلبنان في الوقت الذى كانت فيه بيروت بضواحيها غارقة في حمام من الدم والمعارك الطاحنة التى اجتاحت بصورة هستيرية لم يسبق لها مثيل شتى المحاور ولم تفرق بين المدنيين والمسلحين وعناصر الجيش التى احتلت شوارع المدينة بأسلحتها الثقيلة وفرضت حظر التجول لاجل غير مسمى بعد تعرض مبنى التليفزيون للقصف وكافة المنشآت الحيوية بالعاصمة وبعد اغلاق مطار بيروت الدولى ..

فقد رد امس البيت الابيض ووزارة الخارجية الامريكية بصورة غير مباشرة على اتهامات وكالة تاس الرسمية السوفيتية لامريكا بانها المسئولة عن تصعيد القتال بان اكد التزام الولايات المتحدة بالسلطة الشرعية في لبنان واعلن لارى سبيكس المتحدث باسم البيت الابيض ان واشنطن لاتعتبر ان استقالة حكومة الوزان بمثابة انهيار لسلطة الرئيس الجميل كما اكد ان مشاة المارينز سيبقون في لبنان في حين اعلن الان رومبيرج الناطق باسم الخارجية ان الحكومة الامريكية تساند البرنامج الذى اعلنه الرئيس اللبنانى امين الجميل ليلة امس الاول والذى يتكون من ٨ نقاط ويستهدف انقاذ البلاد ..

« واشنطن تساند برنامج الجميل »

ودعا الناطق الامريكى الى وقف شامل وفورى لاطلاق النار في بيروت لافساح المجال امام الرئيس الجميل لتشكيل حكومة وحدة وطنية وطالب كافة الاطراف بالجلوس الى مائدة المفاوضات واكد مساندة واشنطن لدعوة الجميل لعقد جولة ثانية من مؤتمر المصالحة الوطنية في جنيف يوم ٢٧ فبراير الحالى .. وكان الجميل قد ضمن برنامجه الذى اعلنه عبر الاذاعة والتليفزيون عدة نقاط تتعلق بوضع برنامج اصلاحى في المجال الادارى والامنى وبحث هذا البرنامج في مؤتمر الحوار الذى دعا لاستئنافه في جنيف كما اكد عزمه على تشكيل حكومة اتحاد وطنى تضم مختلف الاطراف والفعاليات والاحزاب وتعزيز الاتصالات السورية اللبنانية للوصول لصيغة تضمن سلامة وامن البلدين كما دعا لوقف شامل للمعارك وتشكيل لجنة من العسكريين المتقاعدين لمراقبة وقف اطلاق النار واصدر اوامره للجيش اللبنانى للتوجه الى الجنوب تحسبا لاى انسحاب اسرائيلى ..

وفي لندن اعلن ريتشارد لوس مساعد وزير الخارجية البريطانى ان بريطانيا اجرت اتصالات عاجلة بشركائها في القوة المتعددة الجنسيات بلبنان لبحث الموقف الخطير ببيروت والنظر في مصير هذه القوة بعد تجدد المعارك ..

« ونداء من ريجان »

وقد اكد الرئيس الامريكى رونالد ريجان في بيان اصدره ليلة امس اثناء احتفاله بعيد ميلاده بولاية اللينوى التزام الولايات المتحدة بالعمل من اجل لبنان ودعا مختلف الاطراف للعمل على انهاء موجة العنف بالبلاد ومساندة الاصلاحات التى اعلنها الرئيس الجميل ..

« نيوجرسى تشترك في المعارك »

وكانت الطائرات الامريكية والمدمرة نيوجرسى المرابطة امام السواحل اللبنانية قد اشتركت امس في قصف مواقع المسلحين في منطقة شحار الغربى ومرتفعات العبادية بعد ان تعرضت قوات المارينز للقصف بالقرب من مطار بيروت في الوقت الذى كانت فيه المعارك الدموية مستمرة حتى مابعد منتصف ليلة امس رغم اعلان الجيش اللبنانى التزامه بوقف اطلاق النار غير ان ميليشيات الحزب الاشتراكى رفضت وقف اطلاق النار في الوقت الذى كرر فيه وليد جنبلاط رئيس الحزب مطالبته للرئيس اللبنانى بالاستقالة وهى الدعوة التى شاركه فيها نبيه برى رئيس حركة امل العسكرية .

« جنبلاط وبرى : الاستقالة اولاً »

وقال جنبلاط ان الوحدة الوطنية في لبنان لن تتحقق بغير الغاء الاتفاق اللبنانى الاسرائيلى واعلن ان شرط الغاء هذا الاتفاق لم يعد الآن مدخلاً للحوار مع الجميل او مع حكومته وطالب جنبلاط بتشكيل لجنة تحقيق دولية في الاحداث الاخيرة بلبنان ..

ووصف مسئول بحزب جنبلاط استقالة حكومة الوزان بانها محاولة للالتفاف وتطويق الموقف في حين اجتمع جنبلاط في دمشق مع عدد من اركان جبهة المعارضة وكانت دمشق في الوقت نفسه تشهد امس اتصالات واجتماعات مكثفة شارك فيها وزير الخارجية السورى عبدالحليم خدام مع ثلاثة من رؤساء الوزارات السابقين بلبنان هم تقى الدين الصلح ورشيد الصلح وسليم الحص .

وقد دعا رشيد الصلح لاجتماع بين المعارضة اللبنانية وبين المسئولين في دمشق لوضع صيغة الانفراج واخراج لبنان من محنته والغاء اتفاق ١٧ مايو .

« لاحكومة عسكرية »

وفي بيروت نفت امس مصادر مسئولة ماتردد عن تشكيل حكومة عسكرية لفرض احترام النظام والشرعية في لبنان في الوقت الذى واصل فيه الرئيس الجميل اتصالاته مع الاقطاب السياسيين بهدف تشكيل حكومة اتحاد وطنى وقد اجتمع مع وزير خارجيته ايلى سالم الذى عاد من زغرتا امس حيث اجرى مشاورات مع الرئيس اللبنانى السابق سليمان فرنجية احد اركان جبهة المعارضة .

وعلى الصعيد الامنى استمر فرض حظر التجول طوال ليلة امس بالعاصمة اللبنانية وحذر الجيش من اطلاق النار على كل من يحاول انتهاك هذا الحظر .

« مصرع واصابة ٣٩٠ شخصا »

وقد هرع سكان بيروت للمخابىء وسط حالة من الذعر بينما كانت القذائف تتساقط في بيروت الغربية والشرقية بمعدل ٧٥ قذيفة كل دقيقة وصد الجيش ٣ محاولات لاحتلال مواقعه غربى العاصمة كما افشل محاولة لاحتلال مبنى التليفزيون .

وجاء في بيان مؤقت اوردته الاذاعة الرسمية ان اكثر من ٩٠ شخصا قتلوا واصيب ٢٠٠ آخرون في الاشتباكات التى جرت امس من بينهم اثنان من مشاة البحرية يعملان في حراسة السفارة الامريكية و٣ جنود ايطاليين كما لقى جندى فرنسى مصرعه واصيب اثنان آخران .

(تغطية موسعة بالصور ص ٨)

« موجة من الرعب تجتاح بيروت الغربية »

« السكان المدنيون في بيروت الغربية يهربون من القصف الى المخابىء فيما كانت نيران المدفعية الثقيلة للجيش والميليشيات تهز ارجاء العاصمة امس وقد هرع رجال الجيش لاحتلال مواقعهم حول المنشآت العامة التي استهدفها القصف » .

(الصورة خاصة بعكاظ ـ أ . ب)

* سمو الامير سلطان بن عبدالعزيز اثناء استقباله امس لمعالى وزير التجارة الخارجية الايطالى

سمو الأمير سلطان يستقبل وزير التجارة الخارجية الإيطالي

● عوض القحطاني ـ الرياض :

استقبل صاحب السمو الملكى الامير سلطان بن عبد العزيز النائب الثانى لرئيس مجلس الوزراء ووزير الدفاع والطيران والمفتش العام صباح امس وزير التجارة الخارجية الايطالى ريكولا كاريا والوفد المرافق الذي يزور المملكة حاليا .

وتم خلال المقابلة استعراض العلاقات الثنائية بين البلدين .

وكان معالى وزير التجارة الخارجية الايطالى قد قام في وقت سابق امس بزيارة لمقر شركة سابك حيث التقى بالعضو المنتدب ابراهيم بن مسلمة ودار الحديث حول تعزيز التعاون في المجال الصناعى . وابدى الوزير الايطالى اعجابه بما شاهده من تطور سريع في المجال الصناعى بالمملكة .

« القليبى في جدة »

واس « جدة » :

وصل الى جدة مساء امس الامين العام لجامعة الدول العربية الشاذلي القليبى في زيارة للمملكة .

وكان في استقباله بالمطار رئيس المراسم بوزارة الخارجية سالم سنبل وسفير تونس لدى المملكة قاسم بوسنينة وعدد من المسئولين .

وتعتبر هذه الزيارة الثانية للقليبي للمملكة في غضون اسبوع وكانت عكاظ قد اشارت في الاسبوع الماضي الى ان القليبي سيقوم بزيارة المملكة خلال ايام بعد زيارته الاخيرة للهند .

□ قبل لقاء الرئيس المصرى بميتران وريجان :

مبارك والحسن الثاني يبحثان اليوم تطورات المنطقة

عكاظ ـ وكالات الانباء ـ القاهرة ـ دار السلام :

يصل الرئيس المصرى حسنى مبارك اليوم الى الرباط في اول زيارة رسمية للمغرب [illegible] في ثلاثة ايام يجرى خلالها مباحثات وصفت بانها « هامة » حول مختلف [illegible] القضايا العربية والاسلامية والافريقية .. وذكر في القاهرة ان الرئيس مبارك سيصل الرباط يوم الجمعة القادم الى باريس ثم واشنطن .

[illegible] القرر ان يتوقف الرئيس مبارك في الخرطوم وهو في طريقه للعاصمة المغربية للقاء [illegible] مع الرئيس السودانى جعفر نميرى ثم يستانف سفره الى المغرب اليوم .

ومن جهة ثانية ذكر في القاهرة امس ان التقرير الذي قدمه الرئيس الغينى احمد سيكوتورى عن نتائج مهمة اللجنة المنبثقة عن المؤتمر الاسلامى الى الملك الحسن الثانى بوصفه الرئيس الحالى للمؤتمر الاسلامى سيكون ضمن موضوعات البحث بين مبارك والعاهل المغربى .

في الوقت نفسه اكد السيد كمال حسن على وزير الخارجية المصرى ان الرئيس مبارك سيقوم هذا الاسبوع بزيارة للولايات المتحدة بعد مباحثات يجريها مع الرئيس الفرنسى ميتران في باريس .

وذكر مصدر دبلوماسى امريكى في القاهرة امس ان الرئيس مبارك سيتوجه الى واشنطن يوم الاثنين القادم وان الرئيس ريجان سيستقبله يوم الثلاثاء في البيت الابيض .. في حين قالت صحيفة « مايو » الاسبوعية الناطقة باسم الحزب الحاكم في مصر ان لقاء الرئيسين سيتم يوم الاثنين القادم ..

● جدة :

اجتمع رئيس المراسم بوزارة الخارجية سالم سنبل مع سفير رواندا المعين لدى المملكة الذى قدم صورة من اوراق اعتماده تمهيدا لتقديمها لجلالة الملك .

● صنعاء :

بحث الدكتور احمد الاصبحى وزير الخارجية بالجمهورية العربية اليمنية امس مع امين عام منظمة المؤتمر الاسلامى الحبيب الشطى الترتيبات الخاصة بعقد مؤتمر وزراء خارجية الدول الاسلامية في صنعاء في سبتمبر القادم ..

● كليفلاند :

غادر العاهل الاردنى الملك حسين امس مستشفى كلينيك فاونديشن في كليفلاند بعد ان اجرى فحوصا طبية اعلن بعدها المسئولون بالمستشفى ان صحته ممتازة ..

● بروكسل :

قام نحو مائة من الشبان اللبنانيين معظمهم من الطلبة بمظاهرة سلمية امس أمام سفارة لبنان في بروكسل للاعراب عن تأييدهم للرئيس امين الجميل وللجيش اللبناني.

● اسلام اباد :

كذب الرئيس الباكستانى ضياء الحق امس اتهامات موسكو لبلاده بانها تقوم بتدريب المجاهدين الافغان في ٨٠ معسكرا بباكستان ..

● بيت لحم :

لقيت طفلة فلسطينية مصرعها واصيب اربعة اطفال في انفجار قنبلة امس في بيت لحم ..

● بغداد

اكد الرئيس العراقي صدام حسين ان العراق سيضرب الاهداف الايرانية التي حددها وقال ان العراق سيكون في حل من اي التزام اخلاقي تجاه المدنيين

● اديس ابابا :

طردت اثيوبيا اربعة دبلوماسيين امريكيين من بين العاملين بالسفارة الامريكية باديس ابابا دون ابداء اسباب ..

أسعار العملات

اسعار شركة الراجحي

- ● الدولار الامريكى : ٣,٥١ ريال
- ● الجنيه الاسترلينى : ٥,٠٣ ريال
- ● ١٠٠ مارك الالمانى غ : ١٢٨,١٠ ريال
- ● ١٠٠ فرنك سويسرى : ١٥٩,٧٠ ريال
- ● ١٠٠ فرنك فرنسى : ٤١,٨٥ ريال
- ● ١٠٠٠ ين يابانى : ١٥ ريال
- ● الجنيه المصرى : ٣,٠٤ ريال

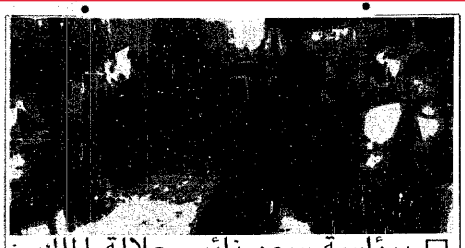

□ برئاسة سمو نائب جلالة الملك :

مجلس الوزراء يؤكد حرص المملكة على تأمين السلام الشامل بلبنان

ترأس صاحب السمو الملكي الامير عبدالله بن عبدالعزيز نائب جلالة الملك الجلسة التي عقدها مجلس الوزراء مساء امس « الاثنين » الخامس من شهر جمادي الاولى عام ١٤٠٤هـ .

وعقب الاجتماع ادلى معالي وزير الاعلام علي الشاعر لمندوبي الوكالة والاذاعة والتليفزيون بتصريح قال فيه : لقد استعرض المجلس في مستهل الجلسة سلسلة الاحداث الدامية المؤسفة التي لاتزال تتصاعد ضراوة وحدة في بعض المناطق الحضرية والقطاعات الغربية من لبنان مما ادى مجابة المئات من المواطنين اللبنانيين من مختلف الطوائف والفئات عدا الخسائر المادية الجسيمة وبتوجيه من صاحب السمو الملكي نائب جلالة الملك اعلن المجلس مناشدة المملكة العربية السعودية لجميع الاخوة اللبنانيين قادة وافرادا بالعمل الفوري على وقف القتال وحقن الدماء وتحكيم العقول والضمائر في ايجاد الحلول لقضاياهم الداخلية من منطلقات الالفة والتفاهم والتعاون فيما بينهم بعيدا عن الانفعال والتصلب واتباع الاهواء واعرب المجلس عن مخاوفه الشديدة من استمرار الوضع المتفجر الذي سيعود بعواقب وخيمة على لبنان الشقيق وعلى عروبته بل وعلى الوطن العربي الذي يشكل لبنان جزءا منه .

واكد المجلس على حرص المملكة العربية السعودية الدائم لكل ما يحقق الامن ويؤمن السلام العادل والشامل في جميع ارجاء الوطن اللبناني العزيز ودعا المجلس القيادات اللبنانية للالتزام بقرارات الاتفاقية الامنية من قبل الجميع كخطوة اولى على طريق الحلول السياسية والامنية حتى لايتركوا المجال لمن يريد الشر بلبنان واهله ولابد من رؤية الامور بمنظار الحكمة والمنطق السليم

واضاف معاليه بان المجلس قد نظر بعد ذلك في القضايا المدرجة على جدول الاعمال واصدر بشأنها القرارات والتوصيات التالية :

● اولا : وافق المجلس على الاتفاق الاقتصادي والتجاري بين حكومة المملكة العربية السعودية وحكومة الجمهورية العراقية الموقع عليه في مدينة الرياض يوم السبت الحادي عشر من شهر ربيع الثاني لعام ١٤٠٤ هـ الموافق الرابع عشر من شهر يناير لعام ١٩٨٤ والجدولين الملحقين به .

● ثانيا : وافق المجلس على طلب وزارة الداخلية مساواة عموم الافراد الذين يكفون بركوب الدراجات النارية بمنسوبي المرور العاملين في حركة تطوير السير وذلك بتنظيم من الفئة الثالثة من جدول العلاوات الفنية الى الفئة السادسة من نفس الجدول بنظام خدمة الافراد .

● ثالثا : وافق المجلس على طلب معالي وزير التجارة ترشيحات وزارة العدل لعضوية هيئة حسم المنازعات التجارية في جدة على النحو التالي :

فضيلة الشيخ راشد عيسى بن حنين عضوا اصيلا .

فضيلة الشيخ عبدالله بن ناجي الحقباني عضوا اصيلا .

فضيلة الشيخ عبدالرحمن بن محمد الشمراني عضوا احتياطيا .

● رابعا : وافق المجلس على طلب صاحب السمو الملكي النائب الثاني لرئيس مجلس الوزراء ووزير الدفاع والطيران والمفتش العام الموافقة على اتفاقية الخدمات الجوية بين المملكة العربية السعودية ومملكة تايلاند وعلى تفويض سموه الكريم بالتوقيع النهائي على الاتفاقية المذكرة .

خامسا : وافق المجلس على تشكيل هيئة تتكون من مدير ادارة الجنايات بمديرية الامن العام ومستشار شرعي من ديوان وزارة الداخلية ومدير التحقيق القضائي بوزارة العدل للنظر والبت في طلبات رد الاعتبار وتصدر هذه الهيئة قرارها برد الاعتبار اذا ثبت لها صلاح المستدعى وبعد مرور المدة التي حددتها الانظمة اما الجرائم التي تحدد لها مدة لرد الاعتبار فاذا ثبت لدى الهيئة صلاح المستدعى ومضى مدة خمس السنوات على الاقل بعد تنفيذ العقوبة ثبت خلالها اندماجه في المجتمع تصدر الهيئة قرارا برد اعتباره ويجوز لها تخفيض مدة الخمس سنوات بحيث لاتقل عن سنتين اذا كانت هناك ظروف تبرر ذلك

● سادسا : وافق المجلس على طلب سمو وزير الداخلية شمول قرار مجلس الوزراء رقم ٢٧٢ وتاريخ ١٣٩٩/١٢/٢٢ هـ لجميع انتدابات المجاهدين الى كافة الخطوط والمراكز التي تتطلب استمرارية الحراسة بصفة دورية .

● سابعا : وافق المجلس على الترخيص بتاثيث شركة «صفاة بترومين بتولا برايج

● ثامنا .. وافق المجلس على طلب وزير الداخلية تعيين ناصر بن خالد السديري على وظيفة وكيل امارة منطقة نجران المساعد بالمرتبة الرابعة عشرة .

● تاسعا : وافق المجلس على طلب سمو وزير الداخلية اعتماد الترتيبات المتعلقة بمن يسيئون الى سمعة المملكة في الخارج وتنظيم استعمال السعوديين سياراتهم خارج المملكة

● عاشرا : وافق المجلس على طلب معالي وزير المواصلات اعتماد اتفاقية التعاون في مجال السكك الحديدية والطرق والنقل بين حكومة المملكة العربية السعودية وحكومة مملكة السويد

● الحادي عشر : وافق المجلس على طلب معالي وزير البرق والبريد والهاتف التصديق على اتفاقية الكابل البحري الممتد من سنغافورة بالشرق الاقصى الى مرسيليا بفرنسا على البحر الابيض المتوسط وفوض معاليه بالتوقيع على الاتفاقية ويعتبر هذا الكابل الاطول من نوعه اذ يبلغ طوله خمسة عشر الف كيلومترا ويحمل ما مجموعه عشرة الاف دائرة صوتية للنقل الهاتفي والتلكس والبرق والنقل التليفزيوني والاذاعي وتعتبر المملكة اولى الدول المؤسسة والمساهمة في هذا المشروع العملاق .

واختتم معالي وزير الاعلام تصريحه بقوله كما احال المجلس عددا من الموضوعات الى اللجان المختصة لاستكمال دراستها وعرضها في الجلسة القادمة .

مخطط حيّ ..

القادسية الجنوبي بجدة

رقم ٣٨٣ ب / ١٤٠٣

بأجمل موقع جنوب جدة

بجوار الكورنيش

٣ ألف ريال

تحصل على قطعة أرض ٦٠٠ م فما فوق

للسكن * للإستثمار

- عاين على الطبيعة .. لاتتردد قبل فوات الأوان
- السفلتة والإنارة والأرصفة جارى العمل بها بالموقع
- الدفع ٧٥٪ عند الشراء والباقي عند الافراغ
- الدلالة ٢½٪ على المشترى

مع تحيات : مؤسسة الدخيل العقارية

- مكتب الدخيل للعقار : شارع خالد بن الوليد ـ ت : ٦٥٣٢٠٠٣
- مكتب الدخيل للعقار : شارع الحجر الصحي بجوار البنك الاهلي ـ ت : ٦٣٧٨٩٩٦
- مكتب الدخيل للعقار : شارع سكن بزومين شمال المرور الشمالي ـ ت : ٦٣٣٠٥٠

بسم الله الرحمن الرحيم

البنك الأهلي التجاري

THE NATIONAL COMMERCIAL BANK

اليوم ..

يتم بحمد الله ..

إفتتاح ..

فرع حي البوادي

شارع الملك فهد (جدة)

البنك الأهلي التجاري

THE NATIONAL COMMERCIAL BANK

FIRST SAUDI BANK — البنك السعودي الأول