بسم الله الرحمن الرحيم

عكاظ
OKAZ

جريدة سياسية يومية

● العدد ٨٠٥١ ـ الأحد ١٠ ذى الحجة ١٤٠٨ هـ ـ (٢ الأسد ١٣٦٦ هـ . ش) الموافق ٢٤ يوليو ١٩٨٨ م ● السنة الثامنة والعشرون [ ] ١٦ صفحة ● OKAZ Jeddah, Dhul Hajja 10, 1408 (Leo 2, 1366) Sunday July 24, 1988. No. 8051 — 28 years ●

خادم الحرمين وسمو ولى العهد فى منى للإشراف المباشر على راحة الحجيج

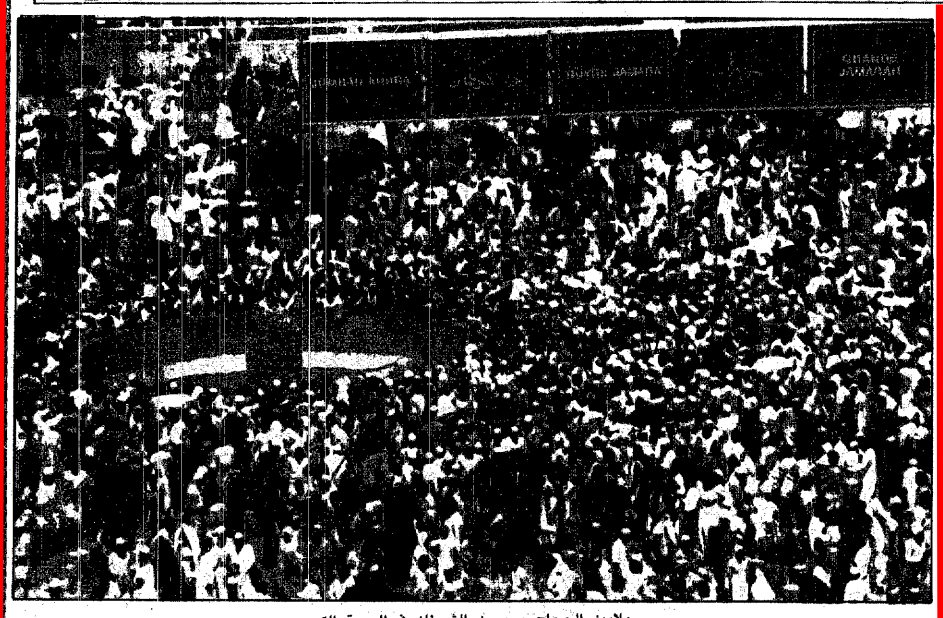

ملايين الحجاج يرجمون الشيطان فى الجمرة الكبرى

أكثر من مليون حاج يستقرون على صعيد منى فى أمن واطمئنان :

نجاح كبير للنفرة والحج يتم بسهولة

الأمير ماجد : وضع الحجاج ممتاز والحج هادئ

سامى المهنا ـ بعثة عكاظ (عرفات ـ منى) ـ واس ـ (منى) :

وصل بحفظ الله ورعايته خادم الحرمين الشريفين الملك فهد بن عبدالعزيز آل سعود الى منى قبل مغرب امس السبت التاسع من شهر ذى الحجة لعام ١٤٠٨ هـ للاشراف المباشر على راحة الحجيج وليطمئن ايده الله على جميع مراحل الخطة العامة لتنقلات الحجاج فى المشاعر المقدسة .

كما وصل صاحب السمو الملكي الامير عبدالله بن عبدالعزيز ولى العهد ونائب رئيس مجلس الوزراء ورئيس الحرس الوطنى الى منى قبل مغرب امس ولنفس الغاية النبيلة الكريمة .

ويواصل اكثر من مليون حاج الاستقرار على صعيد منى فى يوم النحر حيث واصلوا امس وفى الساعات الاولى من صباح اليوم اداء مناسكهم فى امن ويسر وطمأنينة وتمت نفرة الحجيج من عرفات الى مزدلفة بعد مغرب امس فى يسر وسهولة .

واعلن صاحب السمو الملكى الامير ماجد بن عبدالعزيز امير منطقة مكة المكرمة ورئيس لجنة الحج المركزية ان الوضع بين حجاج بيت الله الحرام ممتاز وقال سموه ان حجاج بيت الله الحرام وصلوا الى عرفات بشكل جيد ومريح واوضح سموه فى تصريح لوكالة الانباء السعودية عقب اداء الصلاة بمسجد نمرة بعرفات ان حج هذا العام يتسم بالهدوء .

وتوجه سموه بالشكر والعرفان الى الله سبحانه وتعالى على ما اسداه جل شأنه من نعمة الرفاه والامن والاستقرار على هذا البلد . كما دعا الله سبحانه وتعالى ان يوفق المسلمين ويرعاهم ويتقبل حجهم ودعاءهم . ويرمى الحجاج اليوم جمرة العقبة الكبرى بعد ان من الله عليهم امس بالصعود الى عرفات وقضاء يوم كامل فى التهليل والتكبير والتحميد ملبين « لبيك اللهم لبيك .. لبيك لا شريك لك لابيك » .

وادت جموع الحجيج امس صلاتى الظهر والعصر قصرا وجمعا فى مسجد نمرة على صعيد عرفات .

وتكامل وصول حجاج بيت الله الحرام إلى مزدلفة مساء امس فى زمن قياسي بتوفيق وعون من الله سبحانه وتعالى واستقروا على صعيد مزدلفة .

وصلى الحجاج المغرب والعشاء قصرا وجمعا فى مزدلفة والتقطوا الجمار وقضوا ليلتهم هناك اقتداء بسنة المصطفى صلى الله عليه وسلم ثم واصلوا بعد ذلك التوجه الى منى .

[مزيد من التفاصيل والتصريحات والصور (ص٢ ، ص٥)]

انهمك فى اختيار الحصى من المزدلفة

خادم الحرمين الشريفين يتلقى اتصالات هاتفية من صدام وعلى صالح ومبارك

واس (منى) :

تلقى امس خادم الحرمين الشريفين الملك فهد بن عبدالعزيز اتصالات هاتفية من اشقائه فخامة الرئيس صدام حسين رئيس الجمهورية العراقية وفخامة الرئيس علي عبدالله صالح رئيس الجمهورية العربية اليمنية وفخامة الرئيس محمد حسني مبارك رئيس جمهورية مصر العربية .

وقد اعربوا خلال هذه الاتصالات لخادم الحرمين الشريفين عن تهانيهم بمناسبة عيد الاضحى المبارك .

كما كانت هذه الاتصالات فرصة لتبادل وجهات النظر بين خادم الحرمين الشريفين واشقائه حول قضايا الساعة .

الطقس في المشاعر اليوم

عكاظ « جدة » :

اعلنت مصلحة الارصاد وحماية البيئة درجات الحرارة المتوقعة لهذا اليوم كالتالي :

المدينة	العظمى	الصغرى
مكة المكرمة	٤٢	٣٠
المدينة المنورة	٤٣	٣١
عرفات	٤٢	٢٨
منى	٤١	٢٨

عكاظ في الجبهة بعد ساعات من قبول إيران "٥٩٨" :

العراقيون : تحرير أراضينا أولاً

○ إنسحبنا من "عين الخوش وشنانة" واكتفينا بتحرير أراضينا

○ خمينى منح الجنود الايرانيين "صكوك" الجنة لدفعهم للقتال

قينان الغامدي « بغداد » :

اكد قادة وضباط الفيلق العراقي الرابع ان العراق يرغب في السلام الشامل ولكنه في نفس الوقت سيواصل الحرب حتى تتحرر كافة اراضيه اولا من ايدي الايرانيين الذين يخادعون ولا يرغبون في السلام حقيقة ..

وقالوا لـ « عكاظ » في جبهة الحرب حيث تواجدت « عكاظ » في منطقة زبيدات التى حررها العراقيون من ايدي الايرانيين وذلك بعد ساعات من اعلان ايران قبول القرار ٥٩٨ ان العراق يعرف تماما ان الايرانيين غير صادقين وهم يناورون لكسب الوقت وسيواصلون عرقلة تنفيذ القرار .

« عكاظ » ترصد الانطباعات

« عكاظ » رصدت انطباعات القادة العسكريين العراقيين في منطقة زبيدات حيث اشاروا الى ان ايديهم ستظل على الزناد للتصدى لاى عدوان ايرانى محتمل .

واكد القادة العسكريون العراقيون ان القيادة العراقية هي التى تقرر وقف الحرب وليس العسكريين في الجبهة .واشاروا الى ان منطقة زبيدات سويت بالارض في اشرس احتلال ايرانى .

واوضحوا ان العراق انسحب من عين الخوش وشنان واكتفى بتحرير اراضيه لانه يرغب في السلام .

اباطيل الخمينى

وكشفوا عن ان الخمينى منح الجنود الايرانيين صكوك الجنة المزعومة لدفعهم للقتال .

« تفاصيل ص ٦ »

الجنود العراقيون وفرحة النصر

الانتفاضة

● سيدتان فلسطينيتان فى القدس المحتلة تحاولان تفادى تاثير الغاز السام الذى يطلقه جنود الاحتلال الاسرائيلى فى اطار حملة القمع والارهاب .

« واس ـ ا ب تفاصيل الانتفاضة ص ٣ »

.. وفديناه بذبح عظيم

في يوم التضحية المسلمون يتمسكون بالكتاب والسنة

في قصة « الذبيح اسماعيل » .. تتجسد قيمة طاعة الله .. ويتجلى معنى التزام المسلم بأوامر الخالق سبحانه وتعالى .. وكيف تكون النفس المطمئنة راضية بقضاء ربها الذى لا راد له ومتيقنة بأنه اذا جاء الامر من ربها فليس لها الخيرة من امرها ..

ويحكى لنا القرآن ان اسماعيل عليه السلام عندما شب عن الطوق واطاق السعى والعمل .. رأى ابوه ابراهيم عليه السلام في المنام ان الله يأمره بذبح ولده اسماعيل .. فقص عليه الرؤيا وقال له : « **يا بني اني ارى في المنام اني اذبحك فانظر ماذا ترى ؟** .. فأجابه اسماعيل في بر وصبر وايمان : « **يا ابت افعل ما تؤمر ستجدني ان شاء الله من الصابرين** » .

وأسلم الابن البار نفسه امتثالا لامر ربه .. وقال : **يا أبت اشدد رباطي حتى لا اضطرب واكفف عني ثيابك حتى لا ينتضح عليها دمي فينتقص اجري وتراه امي فتحزن واشحذ شفرتك واسرع بمر السكين على حلقي ليكون اهون علىّ فان الموت شديد .. فاذا اتيت امي فاقرئها السلام .. وان رايت ان ترد قميصى اليها فافعل فعسى أن يكون اسلى لها عني ..**

فقال له ابراهيم : « **نعم العون يا بنى انت على ماامر الله به** » .. ثم فعل ما طلب منه ابنه .. واقبل عليه يقبله وعيناه تفيضان من الحزن واللوعة واسماعيل صابر على البلاء مستسلم للقضاء ..

ثم انه وضع السكين على حلقه فلم تعمل السكين شيئا .. فقال له اسماعيل : « **يا ابت : كبنى على وجهي فانك ان نظرت الى وجهي ادركتك علىّ رقة تحول بينك وبين امر الله** » .

ففعل ابراهيم ذلك .. ثم وضع السكن على قفاه فانقلبت بأمر الله وسمع حينئذ النداء : « **يا ابراهيم قد صدقت الرؤيا انا كذلك نجزي المحسنين** » .

والتفت ابراهيم فاذا كبش عظيم إلى جواره واوحى الله اليه بذبحه فكان كبش الفداء .. وهذا هو معنى قوله تعالى : « **فلما اسلما وتله للجبين .. وناديناه ان يا ابراهيم قد صدقت الرؤيا انا كذلك نجزي المحسنين .. ان هذا لهو البلاء المبين .. وفديناه بذبح عظيم** » ..

الا ما اعظمها من تضحية .. وما اجلها من عبرة.. وما اجمل الفرج بعدالشدة .. وما احسن البلاء يعقبه خير الجزاء ..

مصدر مسئول :

لا صحة لأكاذيب وافتراءات إيران

الحجاج يؤدون مناسكهم فى هدوء وأمن

و.ا.س (مكة المكرمة) :

ادلى مصدر مسئول لوكالة الانباء السعودية بتصريح قال فيه :

لقد بثت وكالة رويتر من نيقوسيا مساء اليوم (أمس الاول) الجمعة خبرا منسوبا إلى اذاعة طهران بان مئات الحجاج ومنهم عرب واتراك وباكستانيون وافغانيون وامريكان قد تظاهروا اليوم (امس الاول) الجمعة امام الكعبة ضد دول معينة وان الشرطة السعودية قد احاطت بالمتظاهرين .

واضاف المصدر يقول .. ان هذا الخبر مثل سابقه مختلق من اساسه ولا صحة له على الاطلاق وإنما يأتي في مسلسل الاكاذيب والافتراءات التي تبثها ايران بقصد الاثارة والتشويش وقلب الحقائق .. وقد اكد نفي هذه الاخبار جميع مراسلي الاذاعات ووكالات الانباء العربية والاجنبية الموجودين في مكة المكرمة والمشاعر المقدسة .

واختتم المصدر تصريحه مفيدا بان جموع الحجيج يؤدون مناسكهم في اجواء هادئة آمنين مطمئنين ولله مزيد الحمد .

عكاظ تهنىء بعيد الأضحى

تستقبل الامة الاسلامية اليوم اول ايام عيد الاضحى المبارك والذى يتوافق مع تجمع ضيوف الرحمن في المشاعر المقدسة حيث يستكملون شعائر الحج في امن ويسر وطمأنينة ..

واسرة « عكاظ » ترفع اسمى آيات التهنئة والتبريك لمقام خادم الحرمين الشريفين الملك فهد بن عبدالعزيز آل سعود وصاحب السمو الملكى الامير عبدالله بن عبدالعزيز ولي العهد ونائب رئيس مجلس الوزراء ورئيس الحرس الوطنى وصاحب السمو الملكى الامير سلطان بن عبدالعزيز النائب الثاني لرئيس مجلس الوزراء ووزير الدفاع والطيران والمفتش العام والى جميع افراد الاسرة المالكة الكريمة والى الشعب السعودي وجميع شعوب الامتين العربية والاسلامية مبتهلة الى الله العلي الكريم القدير ان يعيد هذه الايام على الجميع بالخير وان يوحد الامة ويوفقها لاستعادة المسجد الاقصى المبارك اولى القبلتين وثالث الحرمين الشريفين وان يعم الخير والسلام كافة ربوع الامة الاسلامية .. وكل عام وانتم بخير ..

ضياء الحق يعلن وموسكو تنفى :

السوفيت أوقفوا إنسحابهم من افغانستان

واعادوا "١٠" آلاف جندى للدفاع عن كابول

عكاظ ـ استماع ـ وكالات الانباء ـ رويتر ـ موسكو :

تبادلت باكستان والاتحاد السوفيتى الاتهامات بشأن الوضع فى افغانستان.. ففى حين اعلن الرئيس الباكستانى ضياء الحق امس ان الاتحاد السوفيتى اوقف سحب قواته من افغانستان وارسل عشرة الاف جندى جديد اليها بسبب الموقف العسكرى حول كابول نفت موسكو ذلك تماما.

وقال الرئيس الباكستانى فى مؤتمر صحفى فى روالبندى ان موسكو اخطرت لجنة الوساطة بين افغانستان وباكستان التابعة للامم المتحدة بقرارها الذى اتخذ « لان الوضع فى كابول اصبح لايطاق » الا ان الرئيس ضياء الحق اعرب عن اعتقاده بان الاتحاد السوفيتى لايزال يعتزم الانسحاب من افغانستان.

ولاحظ المراقبون ان رد الفعل السوفيتى جاء بصورة شبه فورية وحادة حيث انطوى على انتقاد لتصريحات الرئيس الباكستانى بهذا الخصوص وصل الى حد وصفها بأنها « محض افتراءات » « وكذوبة سيئة النية » تجاه الاتحاد السوفيتى.

ونقلت وكالة تاس من الماريشال سيرجى اخروميف قائد القوات المسلحة السوفيتية قوله ان انسحاب القوات السوفيتية من افغانستان لايزال مستمرا طبقا لاتفاقات جنيف التى عقدت فى ١٤ ابريل الماضى وكان النائب الاول لوزير الخارجية السوفيتى يولى فورنتسوف قد نفى ايضا تأكيدات الرئيس الباكستانى

من جهة ثانية قال مسئولون ان قوات النظام الافغانى هاجمت بالصواريخ وقذائف المدفعية بلدة باكستانية امس فقتلت ستة اشخاص وجرحت ٢٥ اخرين.

وقال شهود عيان ان الافا من السكان فروا من بلدة تشامان فى اقليم بلوخستان بعد تراشق بالنيران استمر ثمانى ساعات بين القوات الافغانية والباكستانية.

الحكم على « الخيرى » بالاشغال الشاقة لمدة خمس سنوات وغرامة

ق . ن أ « تونس » :

اصدرت المحكمة الجنائية بتونس العاصمة حكما بالاشغال الشاقة لمدة خمس سنوات وبغرامات مالية بلغ مجموعها الاجمالي تسعة الاف دينار تونسى (١١٥٠٠) دولار امريكى على منصور السخيرى الوزير التونسي السابق للتجهيز والاسكان وذلك بتهمة الاستيلاء على اموال عمومية والسيطرة على ممتلكات خاصة وحكومية .

ارتفاع أسعار النفط

ق.ن.ا (جاكارتا) :

أرتفعت اسعار النفط الاندونيسي امس عما كانت عليه سبوع الماضي في سوق آسيا ـ الباسفيكي الفورية .

وقالت وكالة الأنباء الاندونيسية (انتارا) ان أسعار النفط الاندونيسي من نوع ميناس قد وصلت مابين ١٥,٤٠ الى ١٥,٦٠ دولار للبرميل بعد أن كان سعره يتراوح مابين ١٤,٧٠ إلى ١٥,٠٠ دولار للبرميل في ١٦ يوليو .

قوات عراقية بدأت الانسحاب من الاراضى الايرانية :

بغداد : لا أطماع لنا فى الأراضى الإيرانية

طهران "تستجدى" الايرانيين بالتوجه جماعياً إلى الجبهة

عكاظ ـ وكالات « بغداد ـ طهران ـ عواصم » :

فى الوقت الذى واصلت فيه الامم المتحدة جهودها للاسراع بترتيبات مفاوضات وقف اطلاق النار فى الحرب العراقية الايرانية شهدت ساعات الامس تطورات بارزة على جميع الاصعدة رأى فيها المراقبون نوعا من التحضير للمفاوضات ودخول كل طرف فيها باقوى موقف ممكن .

فيوم امس دعت ايران كل القادرين فيها على حمل السلاح الى التوجه الى الجبهة زاعمة ان القوات العراقية تستعد لاجتياح ايران .

وقال العراق أمس انه سحب قواته من جنوب ايران وانه سيستكمل في وقت لاحق سحب جميع قواته من الاراضي الايرانية مؤكدا انه لا أطماع للعراق في الأراضي الايرانية .

ونفذت الطائرات المقاتلة والسمتية العراقية أمس ٣٨٢ مهمة قتالية شملت الاغارة على احد المقرات الايرانية الكبيرة ومهبطا للطائرات .

من جهة ثانية اجرى الرئيس العراقي صدام حسين اتصالا هاتفيا امس مع امير الكويت الشيخ جابر الاحمد طمأنه خلاله على متانة الاوضاع في جبهات القتال وتلقى اتصالا هاتفيا من العاهل الاردني

واعترف حسين منتظري الخليفة المعين لخميني بتدهور الوضع الايراني وأعلن فيما وصفته وكالة الانباء الايرانية بانه رسالة مهمة تأييده لقبول قرار مجلس الأمن رقم « ٥٩٨ » ..

« تفاصيل وتقارير خاصة لـ عكاظ ص ٤ »

في هذا العدد

خادم الحرمين وسمو ولى العهد يهنئان القادة بالعيد ص ٥

في خدمة الحجاج

○ الاستاذ ابراهيم العنقري يقول ان ما انجزته المملكة خدمة للحجاج سيظل سطورا مضيئة في تاريخها : العنقري

[اخبار الوطن (ص٢)]

آداب الحج

○ ضوابط وآداب السلوك في الأماكن المقدسة .. الاستاذ عبدالوهاب عبدالواسع يتناولها في :

[اخبار الوطن (ص٢)]

خطبة عرفة

○ خطيب مسجد نمرة يؤكد في خطبة عرفه ان من أراد الحرم بسوء عجل الله له العقوبة وأنذر به الذل والهوان :

[الفكر الاسلامي ص٧]

علاقات متينة

مصر تقدر مجددا خدمات المملكة للحجاج . صفوت الشريف يؤكد عمق العلاقات بين البلدين :

[اخبار الوطن (ص٥)]

الحجاج يتحدثون

○ ضيوف الرحمن يقولون : تحديد نسب الحجاج هيأت لنا ارقى الخدمات وأفضل رعاية:

[ضيوف الرحمن ص(٦و٧)]

توعية الحجاج

○ د. فؤاد فارسي وكيل وزارة الاعلام يتحدث لـ « عكاظ » عن الجرعات الاعلامية المكثفة لتوعية وخدمات الحجاج :

[ضيوف الرحمن ص(٦و٧)]

كأس العرب السادسة

○ تقرير شامل عن البطولة السادسة .. كأس العرب مهمة غير سهلة :

[عكاظ الرياضية (ص١٣)]

ثوب جديد للكعبة

● الكعبة لبست كسوتها الجديدة امس وسط تهليل وتكبير ضيوف الرحمن.

« اخبار الوطن ص ٢ »

Après la fête Arafat

Les hôtes du Clément accomplissent leurs rites du pèlerinage aisément et confortablement

[P. 11]

خادم الحرمين وسمو ولي العهد يبعثان برقيات التهاني لقادة الدول العربية والإسلامية بمناسبة عيد الأضحى المبارك

واس ـ منى:

بعث خادم الحرمين الشريفين الملك فهد بن عبدالعزيز.. ايده الله.. ببرقيات التهاني لاصحاب الجلالة والفخامة والسمو ملوك ورؤساء وامراء الدول العربية والاسلامية بمناسبة عيد الاضحى المبارك فقد بعث حفظه الله التهنئة لكل من:

● الملك الحسين بن طلال ملك المملكة الاردنية الهاشمية ، الشيخ زايد بن سلطان آل نهيان رئيس دولة الامارات العربية المتحدة ، الرئيس الجنرال سوهارتو رئيس الجمهورية الاندونيسية، الشيخ عيسى بن سلمان آل خليفة امير دولة البحرين، الرئيس الجنرال محمد ضياء الحق رئيس جمهورية باكستان الاسلامية، الرئيس حسين محمد ارشاد رئيس جمهورية بنجلاديش الشعبية، السلطان حسن البلقيه معز الدين سلطان دولة بروني دار السلام، الرئيس زين العابدين بن علي رئيس جمهورية تونس، الرئيس كنعان ايفرين رئيس جمهورية تركيا، الرئيس الحاج حسين هبري رئيس جمهورية تشاد ، الرئيس الحاج علي حسن معيني رئيس جمهورية تنزانيا الاتحادية ، الرئيس الشاذلي بن جديد رئيس الجمهورية الجزائرية الديمقراطية الشعبية، الرئيس حسن جوليد ابتيدون رئيس جمهورية جيبوتي، الرئيس احمد عبدالله عبدالرحمن رئيس جمهورية جزر القمر الاتحادية الاسلامية، الرئيس الحاج عمر بونجو رئيس جمهورية الجابون، السيد احمد علي الميرغني رئيس مجلس رأس الدولة بجمهورية السودان، الرئيس حافظ الاسد رئيس الجمهورية العربية السورية، الرئيس عبده ضيوف رئيس جمهورية السنغال، الرئيس محمد سياد برى رئيس جمهورية الصومال الديمقراطية، السلطان قابوس بن سعيد سلطان عمان، الرئيس صدام حسين رئيس الجمهورية العربية العراقية، الرئيس العميد لانسانا كونتي رئيس جمهورية غينيا، الرئيس الحاج داوود كيرابا جاوارا رئيس جمهورية غامبيا، الشيخ خليفة بن حمد آل ثاني امير دولة قطر، الشيخ جابر الاحمد الصباح امير دولة الكويت، العقيد معمر القذافي قائد ثورة الفاتح من سبتمبر، الملك الحسن الثاني ملك المملكة المغربية، الرئيس محمد حسني مبارك رئيس جمهورية مصر العربية، الرئيس العقيد معاوية ولد سيد احمد الطايع رئيس اللجنة العسكرية للاصلاح الوطني ورئيس الدولة للجمهورية الاسلامية الموريتانية ، السلطان اسكندر ريخ ديفرتوان ملك ماليزيا ، الرئيس مأمون عبدالقيوم رئيس جمهورية المالديف، الرئيس الجنرال موسى تراوري رئيس جمهورية مالي، الرئيس اللواء ابراهيم باداماسي بابا نجيدا رئيس المجلس العسكري الاعلى ورئيس جمهورية نيجيريا الاتحادية، الرئيس الجنرال علي شعيب رئيس المجلس العسكري الاعلى ورئيس الدولة بجمهورية النيجر، الرئيس العقيد علي عبدالله صالح رئيس الجمهورية العربية اليمنية، الرئيس حيدر ابوبكر العطاس رئيس مجلس الشعب بجمهورية اليمن الديمقراطية.

وقد اعرب.. حفظه الله لاخوانه ملوك ورؤساء وامراء الدول العربية والاسلامية عن اطيب تمنياته الاخوية وخالص دعواته بان يعيد الله عز وجل هذه المناسبة المباركة عليهم جميعا بدوام الصحة والسعادة والتوفيق وعلى الامتين العربية والاسلامية وقد التام شملهما وتحققت امانيهما في كل ما تتطلعان اليه من نصر مؤزر وعزة دائمة.

كما بعث صاحب السمو الملكي الامير عبدالله بن عبدالعزيز ولي العهد ونائب رئيس مجلس الوزراء ورئيس الحرس الوطني برقيات التهاني لاصحاب الجلالة والفخامة والسمو ملوك ورؤساء وامراء الدول العربية والاسلامية بمناسبة عيد الاضحى المبارك فقد بعث سموه برقيات التهاني لكل من:

● الملك الحسين بن طلال ملك المملكة الاردنية الهاشمية ، الشيخ زايد بن سلطان آل نهيان رئيس دولة الامارات العربية المتحدة ، الرئيس الجنرال سوهارتو رئيس الجمهورية الاندونيسية، الشيخ عيسى بن سلمان آل خليفة امير دولة البحرين، الرئيس الجنرال محمد ضياء الحق رئيس جمهورية باكستان الاسلامية، الرئيس حسين محمد ارشاد رئيس جمهورية بنجلاديش الشعبية، السلطان حسن البلقيه معز الدين سلطان دولة بروني دار السلام، الرئيس زين العابدين بن علي رئيس جمهورية تونس، الرئيس كنعان ايفرين رئيس جمهورية تركيا، الرئيس الحاج حسين هبري رئيس جمهورية تشاد ، الرئيس الحاج علي حسن معيني رئيس جمهورية تنزانيا الاتحادية ، الرئيس الشاذلي بن جديد رئيس الجمهورية الجزائرية الديمقراطية الشعبية، الرئيس حسن جوليد ابتيدون رئيس جمهورية جيبوتي، الرئيس احمد عبدالله عبدالرحمن رئيس جمهورية جزر القمر الاتحادية الاسلامية، الرئيس الحاج عمر بونجو رئيس جمهورية الجابون، السيد احمد علي الميرغني رئيس مجلس رأس الدولة بجمهورية السودان، الرئيس حافظ الاسد رئيس الجمهورية العربية السورية، الرئيس عبده ضيوف رئيس جمهورية السنغال، الرئيس محمد سياد برى رئيس جمهورية الصومال الديمقراطية، السلطان قابوس بن سعيد سلطان عمان، الرئيس صدام حسين رئيس الجمهورية العربية العراقية، الرئيس العميد لانسانا كونتي رئيس جمهورية غينيا، الرئيس الحاج داوود كيرابا جاوارا رئيس جمهورية غامبيا، الشيخ خليفة بن حمد آل ثاني امير دولة قطر، الشيخ جابر الاحمد الصباح امير دولة الكويت، العقيد معمر القذافي قائد ثورة الفاتح من سبتمبر، الملك الحسن الثاني ملك المملكة المغربية، الرئيس محمد حسني مبارك رئيس جمهورية مصر العربية، الرئيس العقيد معاوية ولد سيد احمد الطايع رئيس اللجنة العسكرية للاصلاح الوطني ورئيس الدولة للجمهورية الاسلامية الموريتانية ، السلطان اسكندر ريخ ديفرتوان ملك ماليزيا ، الرئيس مأمون عبدالقيوم رئيس جمهورية المالديف، الرئيس الجنرال موسى تراوري رئيس جمهورية مالي، الرئيس اللواء ابراهيم باداماسي بابا نجيدا رئيس المجلس العسكري الاعلى ورئيس جمهورية نيجيريا الاتحادية، الرئيس الجنرال علي شعيب رئيس المجلس العسكري الاعلى ورئيس الدولة بجمهورية النيجر، الرئيس العقيد علي عبدالله صالح رئيس الجمهورية العربية اليمنية، الرئيس حيدر ابوبكر العطاس رئيس مجلس الشعب بجمهورية اليمن الديمقراطية.

وقد اعرب.. سمو ولي العهد في برقياته عن امانيه بان يعيد امثال هذه المناسبة المباركة عليهم جميعا بمزيد من الصحة والتوفيق وعلى الامة العربية والاسلامية وقد تحقق لها ماتتطلع اليه من عزة دائمة ونصر مؤزر .

كما بعث صاحب السمو الملكي الامير عبدالله بن عبدالعزيز ولي العهد ونائب رئيس مجلس الوزراء ورئيس الحرس الوطني برقيات التهاني لكل من الامير الحسن بن طلال ولي عهد المملكة الاردنية الهاشمية ، الشيخ خليفة بن زايد آل نهيان ولي العهد ونائب القائد الاعلى للقوات المسلحة، الشيخ حمد بن عيسى آل خليفة ولي عهد دولة البحرين والقائد العام لقوة الدفاع ، الشيخ حمد بن خليفة آل ثاني ولي عهد دولة قطر ووزير الدفاع ، الشيخ سعد العبدالله الصباح ولي عهد دولة الكويت ورئيس مجلس الوزراء والامير محمد بن الحسن الثاني ولي عهد المملكة المغربية.

وقد اعرب سموه لهم جميعا عن خالص تهانيه وتمنياته الطيبة بمناسبة حلول عيد الاضحى المبارك متمنيا لهم دوام الصحة والسعادة والتوفيق.

خادم الحرمين الشريفين في منى لمتابعة احوال ضيوف الرحمن والاطمئنان عليهم

سمو الامير عبدالله بن عبدالعزيز لدى وصوله الى منى لمتابعة شئون الحجيج

سمو امير مكة المكرمة ماجد في جولة يتفقد فيها احوال الحجيج

■ اليوم الاحد :

اصحاب السمو الأمراء يؤدون صلاة العيد ويستقبلون المهنئين

واس ـ المدينة المنورة ـ بريدة ـ الباحة ـ تبوك :

يؤدي صاحب السمو الملكي الامير عبدالمجيد بن عبدالعزيز امير منطقة المدينة المنورة ـ بمشيئة الله ـ مع جموع المسلمين صلاة عيد الاضحى المبارك بالمسجد النبوي الشريف كما سيستقبل سموه عقب الصلاة جموع المواطنين والمهنئين بعيد الاضحى المبارك بقصر سموه بسلطانة ..

كما يؤدي بمشيئة الله تعالى صاحب السمو الملكي الأمير عبدالاله بن عبدالعزيز أمير منطقة القصيم صلاة عيد الاضحى المبارك في مسجد العيد الكبير بمدينة بريدة بحي الصفراء شمال غرب مدينة الأمير عبدالله بن عبدالعزيز الرياضية وبعد اداء الصلاة يتوجه سموه لمقر ديوان الامارة حيث يستقبل المواطنين من ابناء المدن والقرى والهجر وكبار المسئولين من مدنيين وعسكريين وفي عصر اليوم نفسه يستقبل سموه جموع المهنئين بقصره بحي الصفراء غرب محطة التليفزيون .

كما يؤدي صاحب السمو الملكي الأمير خالد الفيصل أمير منطقة عسير وسمو نائبه صلاة عيد الاضحى المبارك بمسجد العيد بحي المفتاحة بابها وسيؤم المصلين فضيلة الشيخ هاشم سعيد النعمي خطيب الجامع الكبير بابها وقاضي المستعجلات بمحاكم عسير .

وسيستقبل سموه المهنئين من المواطنين والمسئولين بمقر الضيافة بالسد بابها .

كما يستقبل صاحب السمو الملكي الأمير محمد بن سعود بن عبدالعزيز أمير منطقة الباحة صباح اليوم وكذلك اليوم الثاني والثالث من ايام عيد الاضحى المبارك المهنئين بالعيد وذلك في مجلس سموه على طريق مطار العقيق .

كما يستقبل صاحب السمو الملكي الأمير فهد بن سلطان بن عبدالعزيز أمير منطقة تبوك بعد صلاة عيد الاضحى المبارك المهنئين بعيد الاضحى المبارك وذلك بصالة الاحتفالات الكبرى بحديقة البلدية بتبوك .

هذا وسيكون سمو الامير فهد على راس العمل خلال اجازة عيد الاضحى المبارك حيث كلف سموه بعض موظفي الامارة بالعمل خلال الاجازة لانهاء معاملات المواطنين .

خادم الحرمين الشريفين يهنىء السلطان قابوس ومبارك

واس « جدة » :

بعث خادم الحرمين الشريفين الملك فهد بن عبدالعزيز آل سعود ببرقية تهنئة لاخيه جلالة السلطان قابوس بن سعيد سلطان عمان بمناسبة ذكرى جلوس جلالته .

وقد اعرب خادم الحرمين الشريفين عن اجمل التهاني الاخوية مشفوعة بتمنياته الودية بدوام الصحة والرفاه لجلالته وبالتقدم المضطرد لشعب عمان الشقيق .

كما بعث خادم الحرمين الشريفين الملك فهد بن عبدالعزيز آل سعود ببرقية تهنئة لاخيه فخامة الرئيس محمد حسني مبارك رئيس جمهورية مصر العربية بمناسبة اليوم الوطني ..

وقد اعرب خادم الحرمين الشريفين باسم شعب وحكومة المملكة وباسمه شخصيا عن ابلغ التهاني الاخوية المقرونة باطيب التمنيات الودية بموفور الصحة والسعادة لفخامته وبالخير والرخاء الدائمين للشعب المصري الشقيق .

التليفزيون المصري ينقل شعائر الوقوف بعرفة على الهواء

واس ـ القاهرة :

نقل التليفزيون المصري والاذاعة المصرية شعائر الوقوف بعرفة حيا على الهواء مباشرة .

وقد شاهد ملايين المسلمين في مصر الخطبة من مسجد نمرة وصلاة الظهر والعصر جمعا وقصرا .

وكان التليفزيون المصري قد عرض الليلة قبل الماضية برنامجا خاصا عن الحج لعام ١٤٠٨هـ .

وقد استضاف التليفزيون في هذا البرنامج سفير خادم الحرمين الشريفين في القاهرة الاستاذ اسعد ابو النصر .

كما تناول البرنامج الخطة التي وضعتها المملكة لصعود الحجاج الى المشاعر المقدسة .

ويذكر ان خطبة مسجد نمرة وصلاة الظهر والعصر فيه قد نقلت عبر ثلاثة اقمار صناعية الى مختلف دول العالم .

● عبدالواسع :

● القرون تتعاقب والاسلام ينتصر في قوة وصلابة

واس ـ مكة المكرمة :

قال معالي وزير الحج والاوقاف الاستاذ عبدالوهاب عبدالواسع ان يوم عرفة يؤكد معنى الوحدة في الامة الاسلامية واذابة الحواجز بينهم حيث يجتمع المسلمون في هذا المكان الطاهر تلهج السنتهم بالدعاء والتلبية والاستغفار ضارعة إلى الله تعالى على اختلاف لغاتها بلغة القرآن الكريم .

واضاف معاليه في كلمته بمناسبة يوم عرفة ان أيام الحج تعد بحق ايام المسلمين فيها يلتقون وقد تصافوا وتوحدت الاهداف وانتهت المشاكل مهما تعقدت وتشابكت . فالاسلام يعد النظام الأمثل والارفق والاشمل في شتى ضروب الحياة .

وأشار معاليه إلى قوة الاسلام . وقال هاهي الايام تمر والاعوام تمضي والقرون تتعاقب والاسلام يتحدى وينتصر في قوة وصلابة وشموخ .

ومكة منذ ان اشرق عليها نور الاسلام تعيش العرس وتحيا فرحة اللقاء وضيوف الرحمن كلهم خشوع من خشية الله ورهبته وتبدأ اعياد حجاج بيت الله الحرام حيث تتدفق مواكبهم بالملايين إلى هذه الأرض الطاهرة مشيرا إلى ان وقوف الحجاج بعرفات وقفة رجل واحد بسطاء متواضعين وفي مكان واحد مرددين بكل ثقة واعتزاز التلبية لله سبحانه وتعالى هذا الوقوف يسجل انتصار الاسلام . وقال ان يوم عرفة يذكرنا بحجة الوداع للرسول صلى الله عليه وسلم . حيث التفت جموع المسلمين حول الرسول الأمين واقبلت من كل فج عميق لتؤدي المناسك وتشهد المنافع وتعلن للعالم اجمع عظمة المسلمين ووحدتهم .

وأوضح معاليه ان رسول الله صلى الله عليه وسلم . قد اعلن في حجة الوداع اسمى وانبل وأروع واول ميثاق لحقوق الانسان يؤكد حرمة النفس الانسانية إلا في حدود الله ويرسي دعائم حق الانسان في ماله يتصرف في حدود ما شرع الله لاسلطان لاحد عليه عندما قال صلى الله عليه وسلم ان دماءكم واموالكم واعراضكم عليكم حرام الى ان تلقوا ربكم كحرمة يومكم هذا . وكحرمة شهركم هذا .

كما استعرض معاليه الأمور التي حث عليها رسول الله صلى الله عليه وسلم وكذلك الأمور التي نهى عنها وتاكيده صلى الله عليه وسلم للاخوة الاسلامية مهما تباعدت الديار .

وسأل معالي وزير الحج والاوقاف في ختام كلمته الله سبحانه وتعالى ان تلتقي هذه الجموع في العام القادم والوحدة بين ابناء الامة الاسلامية قد تحققت وعناصر الفرقة والخلاف قد تلاشت والقدس المغتصب قد استعاده المسلمون والبغي في فلسطين قد اندحر والبعد الطائفي في لبنان قد توقف والعدوان في افغانستان قد تراجع والحرب العراقية الايرانية قد وضعت اوزارها .

وكان وزير الحج والاوقاف الاستاذ عبدالوهاب عبدالواسع قد استقبل امس عددا من وزراء الاوقاف والشئون الاسلامية ورؤساء بعثات الحج الذين يؤدون فريضة الحج .

وقد اعرب هؤلاء الضيوف لمعاليه عن اسمى آيات التقدير والعرفان لما تقدمه كافة اجهزة الدولة المعنية بشئون الحج والحجاج من خدمات مكثفة لجعل رحلة الحج رحلة ميسورة لضيوف الرحمن .

وكان معالي وزير الحج والاوقاف الاستاذ عبدالوهاب عبدالواسع قد قام مساء امس بجولة على مراكز خدمات الوزارة في عرفات شملت مركز ارشاد الحجاج التائهين ومركز الاطفال التائهين ولجان شكاوى الحجاج ووحدة التوعية الاسلامية .

وقد اطلع معاليه خلال الجولة على الخدمات التي تقدمها هذه المراكز لضيوف الرحمن .

كما قام معالي وزير الحج والاوقاف بجولة على مخيمات مؤسسات الطوافة في عرفات حيث التقى مع عدد من الحجاج الذين اعربوا لمعاليه عن تقديرهم لما تقدمه حكومة خادم الحرمين الشريفين من تسهيلات .

الفريق عبدالرحمن :

● ٣٩ فرقة للاطفاء و٢٢ فرقة للسلامة ● توفير الحماية للحجاج من اخطار الحوادث

اوضح مدير عام الدفاع المدني الفريق هاشم عبدالرحمن ان عددا من مراكز الدفاع المدني العاملة في عرفة يبلغ اربعة مراكز وتسع فرق للاطفاء وست فرق للسلامة وفي مزدلفة يوجد مركز وخمس فرق للاطفاء وفرقتان للسلامة .

واضاف مدير عام الدفاع المدني ان عدد المراكز في منى يبلغ ستة مراكز و٣٩ فرقة للاطفاء و٢٢ فرقة للسلامة فيما يوجد في العاصمة المقدسة (١٤) مركزا ثابتا و(٢٢) فرقة موسمية يتم تدعيمها خلال اوقات الذروة .

واشار الفريق هاشم عبدالرحمن الى أن هناك عشر طائرات للدفاع المدني تتواجد بالقاعدة الموسمية بالمشاعر المقدسة خلال موسم الحج مزودة بأحدث الاجهزة الحديثة المتطورة متخصصة في مجالي اطفاء الحرائق والقيام بعمليات الانقاذ الجوي .

وقال الفريق هاشم عبدالرحمن ان الدفاع المدني يهدف الى توفير الحماية لضيوف الرحمن خلال موسم الحج من اخطار الحوادث المختلفة وخاصة منها ما يتعلق بحوادث الحريق .

واوضح ان حكومة خادم الحرمين الشريفين قد سخرت كافة التجهيزات والامكانات المطلوبة لجهاز الدفاع المدني لتحقيق هذا الهدف ولخدمة ضيوف الرحمن مشيرا الى ان دوريات السلامة تجوب مناطق المشاعر المقدسة على مدار ٢٤ ساعة تقوم بالتأكد من توفير كافة متطلبات السلامة في المخيمات .

واشاد مدير عام الدفاع المدني بدور المتطوعين من مواطنين واساتذة واطباء الذين يساهمون للسنة الثانية على التوالي مع رجال الدفاع المدني لخدمة ضيوف الرحمن حيث تم تدريبهم واعدادهم للقيام بأعمال الدفاع المدني من سلامة واطفاء وحماية مدنية وقد تم توزيعهم على مرافق الدفاع المدني بالمشاعر المقدسة .

واضاف مدير عام الدفاع المدني قائلا انه تم هذا العام ادخال اجهزة متطورة في غرفة العمليات بالدفاع المدني لنقل الصوت والصورة الى غرفة العمليات التي يتم من خلالها التوجيه والسيطرة .

واشار الى ان ذلك يتم عن طريق كاميرات ثابته في المشاعر المقدسة وكاميرات متنقلة على السيارات تنقل الصورة الى غرفة العمليات مباشرة اضافة الى وجود اجهزة الحاسب الآلي التي تشتمل على كافة المعلومات التي يمكن الاستفادة منها في حالة الحوادث لا سمح الله .

تليفزيون واذاعة صنعاء ينقلان نفرة الحجيج

واس ـ صنعاء :

نقل تليفزيون واذاعة الجمهورية العربية اليمنية مساء أمس حيا على الهواء مباشرة نفرة الحجيج من عرفات إلى مزدلفة .

كما نقلت الاذاعة اليمنية امس صلاة الظهر والعصر جمعا وقصرا حيا على الاهواء من عرفات .

ومن جهة اخرى اثنى وزير الاوقاف والارشاد ورئيس بعثة الحج اليمنية على السمان على الجهود التي تقدمها المملكة في سبيل راحة وطمأنينة حجاج بيت الله الحرام .

واعرب في لقاء تليفزيوني بث امس عن تقديره لتلك الجهود والتسهيلات التي تقدم للحجاج بصفة عامة وللحجاج اليمنيين خاصة .

ومن ناحية ثانية ابرزت الصحف الصادرة أمس العديد من الانجازات والمشروعات التي قدمتها المملكة لحجاج بيت الله الحرام .

٢٠٠ حافلة من النقل العام للمشاركة في التصعيد والنفرة

أوضح مدير عام الشركة السعودية للنقل الجماعي الدكتور سلطان السلطان أن الشركة جندت كافة طاقاتها لتقديم افضل الخدمات لحجاج بيت الله الحرام فيما يتعلق بتنقلاتهم في المشاعر المقدسة .

وقال الدكتور السلطان ان الشركة وفرت مائتي حافلة من حافلاتها الخاصة للمشاركة في تصعيد الحجاج من منى الى عرفات

وزير الاعلام المصري :

موسم الحج هذا العام اكثر المواسم نجاحا

بعثة عكاظ ـ عرفات ـ خاص :

اعرب السيد صفوت الشريف وزير الاعلام بجمهورية مصر العربية عن سروره البالغ بما لمسه من ترتيبات واجراءات اتخذتها حكومة خادم الحرمين الشريفين لتيسير اداء مناسك الحج على ضيوف الرحمن واكد ان سهولة الاتصالات والتنظيم المروري الجيد وامكانية حصول الحاج على جميع مستلزماته دون ادنى عناء او مشقه بالاضافة الى برامج التوعية والارشاد المختلفة جعلت موسم الحج هذا العام اكثر المواسم نجاحا واضاف الى ان التطور الذي شهدته منطقة المشاعر المقدسة خلال السنوات القليلة الماضية يعتبر انجازا حضاريا بكل المقاييس ويدل على قدرة تخطيطية واعية نجحت في تقديم اقصى مالديها لضيوف الرحمن .

وعن بث وقفة عرفات عبر القمر الصناعي « عربسات » لجمهورية مصر العربية قال انه تم الاعداد مسبقا لهذه العملية حيث تم التنسيق بين وزارتي الاعلام المصريه ووزارة الاعلام السعودية على ان يجرى بث ثلاثة ساعات على الهواء مباشرة من عرفات لجمهورية مصر العربية ليعيش المواطن المصرى احداث هذا اليوم العظيم .

وعن قرار المملكة تحديد نسب الحجاج قال معاليه انه قرار ايجابي ويتفق مع روحانية المناسبة حتى يؤدى كل مسلم المناسك في سهولة ويسر ..

وعن توقيع حد الحراية على كل من تسول له نفسه زعزعة امن وسلام الحجيج اكد وزير الاعلام المصرى ان هذا الاجراء يدل على احساس المملكة بمسئوليتها تجاه زوار اطهر بقاع الارض .

القوة الصامتة ١٩٨٨
SILENT POWER '88

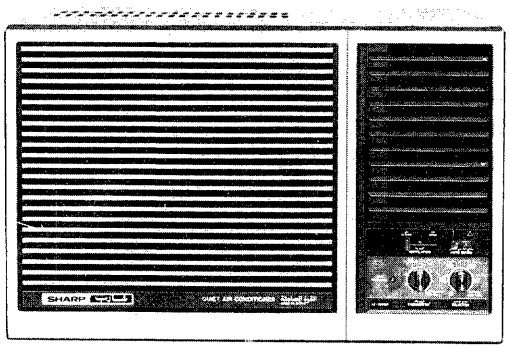

أجهزة تكييف شارب تشعرك بصباح الربيع.

أجهزة تكييف الهواء شارب تحول منزلك الى واحة هادئة ... وقد صممت بصوت ناعم كالهمس، كما أنها صممت خفيفة الوزن وذات فعالية فائقة في تدفق الهواء ... وكذلك تمتاز بأناقة المنظر .

أحصل على مكيف الهواء شارب لتحصل على الجو اللطيف .

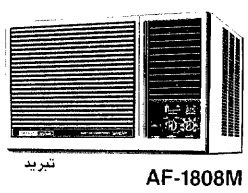

AF-1808M تبريد
● نوع هادىء ● تبريد موفر للطاقة
● تقليل التصريف ● تركيب متين
● تركيب سهل ● ارجحة هواء أوتوماتيكية

BTU ساعة	١٨٠٠٠
كيلوكالورى / ساعة	٤٥٤٠

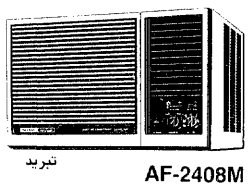

AF-2408M تبريد
● نوع هادىء ● تبريد موفر للطاقة
● تقليل التصريف ● تركيب متين
● تركيب سهل ● ارجحة هواء أوتوماتيكية

BTU ساعة	٢٤٠٠٠
كيلوكالورى / ساعة	٦٠٥٠

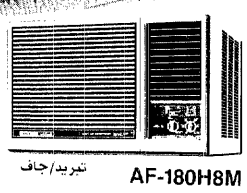

AF-180H8M تبريد/جاف
● نوع هادىء ● تبريد موفر للطاقة
● تقليل التصريف ● تركيب متين
● تركيب سهل ● جهاز تدفئه كهربائى داخل
● ارجحة هواء أوتوماتيكية

BTU ساعة تبريد	١٨٠٠٠	كيلوكالورى تبريد	٤٥٤٠
تدفئة	١٢٣٠٠	/ ساعة تدفئة	٣١٠٠

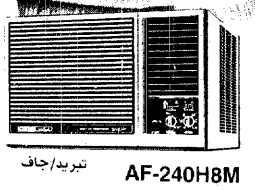

AF-240H8M تبريد/جاف
● نوع هادىء ● تبريد موفر للطاقة
● تقليل التصريف ● تركيب متين
● تركيب سهل ● جهاز تدفئه كهربائى داخل
● ارجحة هواء أوتوماتيكية

BTU ساعة تبريد	٢٤٠٠٠	كيلوكالورى تبريد	٦٠٥٠
تدفئة	١٣٧٠٠	/ ساعة تدفئة	٣٤٠٠

شارب
SHARP
SHARP CORPORATION, Japan

حسين عبد الله سكلوع
المركز الرئيسي : ص.ب ٧١٣ جدة ٢١٤٢١
تلفون: المكتب ٦٤٧٦٦٢٥ ، ٦٤٧٠٧٠٧
المعارض ٦٤٧٩٥٣٦ ، ٦٤٧٥٧٩٥ ، ٦٤٧٢٢٤٥ ، ٦٤٤٠٦٣٨
الفروع الرياض (٤٠٤٢١٦١) ، الخبر (٨٩٤٠٩٧٠) ، خميس مشيط (٢٢٣٠٢١٧) مكة (٥٤٧١٨٩) ، المدينة (٨٣٨١٨٠٨)