بسم الله الرحمن الرحيم

عكاظ
OKAZ

جريدة سياسية يومية

● العدد ٨٢٠٠ ـ الثلاثاء ١١ جمادى الاولى ١٤٠٩ هـ ـ (٢٩ القوس/ ١٣٦٧ هـ . ش) الموافق ٢٠ ديسمبر ١٩٨٨ م ● السنة التاسعة والعشرون ● ٢٠ صفحة ● OKAZ Jeddah, Jamad-ul-Awwal 11, 1409 (Sagitarius 29, 1367) Tuesday December 20, 1988. No. 8200 — 29 years ●

خادم الحرمين : القمة تنعقد وسط انفراجات بما يحقق السلام لخير المنطقة والأمة

القادة يبحثون في القمة التاسعة بالبحرين :

استراتيجية تنسيق بترولي وآفاق جديدة للتكامل ومساندة الدولة الفلسطينية

الملك فهد : عهد جديد من الأمن والاستقرار

الشيخ عيسى : أجواء السلام مهمة لدفع مسيرة التعاون

ورقة عمل سياسية حول المفاوضات العراقية الإيرانية

محمد الجهني ـ سعيد الحجاج « المنامة » :

اكد خادم الحرمين الشريفين الملك فهد بن عبدالعزيز آل سعود انه من حسن الطالع ان تنعقد القمة التاسعة لقادة دول مجلس التعاون لدول الخليج العربية وسط انفراجات حسنة اهمهـــا توقف الحرب بين العـــراق وايران وقيام مفاوضات مباشرة تسمح للسلام الشامل والعادل ان يلقى بظلاله على الشعبين وشعوب المنطقة .

وقال حفظه الله في تصريح ادلى به لوكالة انباء الخليج عقب وصوله الى المنامة امس لرئاسة وفد المملكة الى الدورة التاسعة للمجلس الاعلى لمجلس التعاون لدول الخليج العربية اننا نأمل ان يبدأ عهد جديد من الامن والامان والاستقرار مع توفر حسن النوايا والاحساس المشترك بأهمية التفرغ للبناء ونبذ اجواء الترصد والتوتر في منطقة الخليج .

واكد خادم الحرمين الشريفين ان المرحلة تستوجب استكمال ما بدأناه لتحقيق المزيد من عوامل الثبات

من جهة ثانية اكد سمو امير البحرين الشيخ عيسى بن سلمان آل خليفة في كلمة لدى افتتاح اجتماعات القمة التاسعة لقادة دول المجلس اهمية هذا الاجتماع للوصول الى نتائج تدعم قضايا الامة والامن والسلام والاستقرار .

واشار الى ان الجميع يعمل من اجل خير المنطقة والعرب والمسلمين .

كما اكد قادة دول المجلس لدى وصولهم للمنامة امس اهمية النتائج التى ستسفر عنها القمة .

ويستأنف قادة دول مجلس التعاون صباح اليوم اجتماعاتهم بعقد جلسة العمل الثانية بعد أن عقدوا مساء امس جلسة عمل عقب الجلسة الافتتاحية جرى خلالها استعراض التقرير الذى قدمه الامين العام للمجلس عبدالله بشارة حول انجازات المجلس منذ دورته السابقة حتى بداية الدورة الحالية .

وناقش وزراء الخارجية بدول المجلس في اجتماعهم مساء امس بحضور الامين العام للمجلس عبدالله بشارة ورقة عمل سياسية تتعلق بتطورات المفاوضات الجارية بين العراق وايران على ضوء قرار ٥٩٨

وعقد وزراء البترول بدول المجلس اجتماعا مساء امس على هامش اعمال القمة .

وقالت مصادر بالمنامة ان وزراء البترول بحثوا تنسيق السياسة النفطية لدول المجلس في ضوء التطورات الاخيرة عقب اتفاق اوبك الاخير .

وقالت المصادر ان وزراء البترول بحثوا اعداد ورقة عمل تتعلق بوضع استراتيجية تتعلق بالوضع الحالى للبترول والتنسيق بين دول المجلس .

[الوزراء والمسئولون يتحدثون لـ « عكاظ » ..

تفاصيل وصور ولقطات في ملف القمة ص ٣ و ٤ و ٥

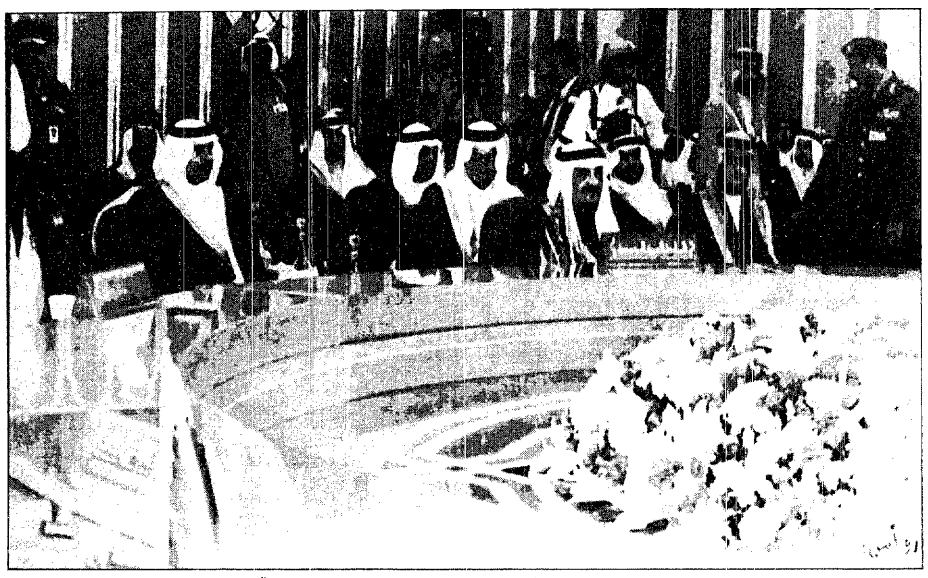

خادم الحرمين الشريفين يرأس وفد المملكة في الجلسة الافتتاحية للقمة بالبحرين .

خلال فترة غيابه حفظه الله عن المملكة :

خادم الحرمين يعهد لسمو الأمير عبدالله برعاية مصالح الشعب وتصريف شئون الدولة

واس ـ الرياض:

وجه خادم الحرمين الشريفيـــن الملك فهد بن عبدالعـــزيز آل سعود بمناسبة سفره حفظه الله الى البحرين الخطاب التالى الى صاحب السمو الملكى الامير عبدالله بن عبدالعزيز ولي العهد ونائب رئيس مجلس الوزراء ورئيس الحرس الوطنى.

بسم الله الرحمن الرحيم
الرقم ١ ـ ١٥١
التاريخ ١٠ ـ ٥ ـ ١٤٠٩ هـ

حضرة صاحب السمو الملكى الاخ الامير عبدالله بن عبدالعزيز آل سعود ولى العهد حفظه الله.. السلام عليكم ورحمة الله وبركاته وبعد نظرا لعزمنا على السفر بأذن الله الى خارج المملكة هذا اليوم امس الاثنين العاشر من شهر جمادى الاولى عام ١٤٠٩ هـ الموافق التاسع عشر من شهر ديسمبر كانون الاول عام ١٩٨٩م.

فاننا نعهد الى سموكم رعاية مصالح الشعب وتصريف شئون الدولة خلال فترة غيابنا عن المملكة.

والله نسأل ان يمدكم بعونه الدائم وتوفيقه المستمر والسلام.

بمناسبة عودة المنتخب :

الأمير فيصل بن فهد : اعتزاز بالانجاز الكبير

اكد صاحب السمو الملكى الامير فيصل بن فهد بن عبدالعزيز الرئيس العام لرعاية الشباب ان خادم الحرمين الشريفين الملك فهد بن عبدالعزيز وسمو ولي عهده الامين يوليان اهتماما كبيرا بالـرياضـة والرياضيين .

واوضح سموه في تصريح بمناسبة عودة منتخب المملكة الاول للرياض انه يشعر بالفخر والاعتزاز بالانجاز الذى حققته الرياضة السعودية والمتمثل في تحقيقه بطولة كاس امم آسيا لكرة القدم للمرة الثانية على التوالي .

وكان منتخبنا قد عاد امس وتم استقباله استقبالا كبيرا وحافلا ..

[تفاصيل في عكاظ الرياضية]

نائب خادم الحرمين .. في جلسة مجلس الوزراء :

دور خير متواصل لخادم الحرمين في التهيئة لانجاح القمة

مناقشة سياسة التعليم لصغار السن

واس ـ الرياض :

رأس نائب خادم الحرمين الشريفين صاحب السمو الملكى الامير عبدالله بن عبدالعزيز الجلسة التى عقدها مجلس الوزراء بعد ظهر امس الاثنين في قصر اليمامة بالرياض .

وعقب الجلسة اوضح معالى وزير الاعلام الاستاذ على الشاعر لوكالة الانباء السعودية ان المجلس قد استعرض في مستهل الجلسة بتوجيه كريم موجز التقارير السياسية والاعلامية المشتملة على ابرز المعلومات والمستجدات على ساحة المنطقة العربية .

واضاف وزير الاعلام يقول :

وبالنظر لانعقاد الدورة التاسعة للمجلس الاعلى لمجلس التعاون لدول الخليج العربية ابتداء من مساء امس الاثنين في دولة البحرين الشقيقة .. اعرب نائب خادم الحرمين الشريفين عن اخلص تمنياته للمؤتمر بالنجاح والتوفيق في تحقيق اهدافه مؤكدا حرص جميع الاشقاء على احراز المزيد من تضافر الجهود الخيرة في مجال التعاون البناء

كما نوه نائب خادم الحرمين بالدور الخير المتواصل الذى اسهم به خادم الحرمين لتلطيف الاجواء بين الاشقاء مما ساعد على تهيئة النفوس لاختيار القرارات المناسبة للقضايا المطروحة على جدول اعمال القمة .

ومضى الوزير الشاعر يقول ان مجلس الوزراء ناقش عددا من الموضوعات المتعلقة بسياسة التعليم بالنسبة لصغار السن من ابنائنا الطلبة والطالبات وبعد تداول الاراء حولها احالها المجلس الى لجنة مختصة لاستكمال دراسة الاراء المستجدة **تفاصيل وصوره ص ٢ »**

الاولى في أوروبا الغربية :

سفارة لفلسطين بالنمسا

ق . ن . ا « فيينا » :

قررت النمسا رفع درجة التمثيل الدبلوماسي بينها وبين منظمة التحرير الفلسطينية الى مستوى السفارة في اول بادرة سياسية من نوعها تقوم بها دولة اوروبية غربية منذ اعلان الدولة الفلسطينية .

اعلن ذلك امس الدكتور فرانس فرانتسكى المستشار النمساوي في مؤتمر صحفي عقب اجتماعه مع السيد ياسر عرفات رئيس منظمة التحرير الفلسطينية الذى وصل الى فيينا صباح امس في زيارة من المتوقع ان تستغرق يومين .

« تفاصيل ص ٦ »

هاو يزور المملكة بعد اسبوعين

واس « الرياض » :

سيقوم معالي السيد جيفري هاو وزير خارجية المملكة المتحدة والكومنولث بزيارة للمملكة العربية السعودية خلال الفترة من ٢٥ ـ ٢٦ جمادى الاولى ١٤٠٩ هـ الموافق ٣ ـ ٤ يناير ١٩٨٩ م .

تغييرات هامة بالاردن :

القاسم خلفا للمصرى بالخارجية والغاء منصب قائد الجيش

وكالات الانباء ـ عمان :

اجرى الملك حسين عاهل الاردن تغييرات هامة شملت تعديلا على حكومة السيد زيد الرفاعى تمثل في تعيين السيد مروان القاسم نائبا لرئيس الوزراء ووزيرا للخارجية خلفا للسيد طاهر المصرى .

« تفاصيل ص ٦ »

وزير الشئون الدينية الباكستاني يؤكد :

بنازير بوتو تزور المملكة وتؤدى مناسك العمرة

عبدالرؤوف ناجى ـ جدة ـ محمد الخضري ـ الرياض:

اكد معالى وزير الشئون الدينية والاقليات الباكستانى الاستاذ خان بهادر خان في مؤتمر صحفي عقده في جدة انه ابلغ المسئولين في المملكة بأن السيدة بنازير بوتو رئيسة وزراء باكستان ترغب في ان تكون اول زيارة رسمية لها للخارج هى للمملكة.

وقال ان الزيارة ستتم قريبا وسيتم الاتفاق مع المسئولين في المملكة على موعدها.

واشار الى ان رئيسة وزراء باكستان ترغب في ان تؤدى مناسك العمرة اثناء زيارتها للمملكة.

ومن جهة ثانية علمت « عكاظ » ان السيدة بنازير بوتو من المتوقع ان تقوم بزيارتها للمملكة خلال النصف الاول من شهر يناير القادم.

اعترافات مدمن

"الأشرار" والسفر للخارج وراء إدمانى للمخدرات

عبدالله الناصر « الباحة » :

كنت محل ثقة الوالد الذى ترك لى محلا تجاريا لادارته كما ترك لى مفاتيح الخزينة .. كثرة الاموال ومصاحبة « الاشرار » والسفر للخارج وراء ادمانى للمخدرات .. وتلك هى قصتى :

أنا الشاب س . س . ع عمرى ٢٣ عاما كلفنى والدى بإدارة محله التجارى وكنت ناجحا في عملي وأوفر نقودا كثيرة . أقنعنى بعض الاشرار بالسفر للخارج وهناك عرفت كل انواع المخدرات والمسكرات وظللت مدمنا بعد عودتى من الخارج الى ان تدهورت صحتى وتم ابداعى السجن وأنا نادم على مافعلت وانصح الجميع بعدم الاقتراب من المخدرات .

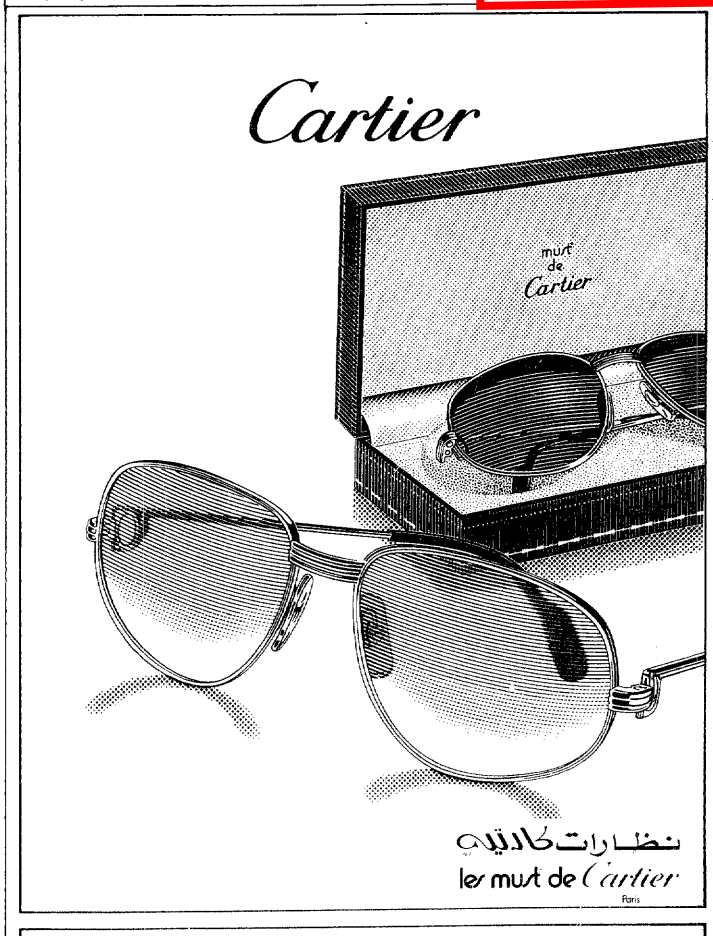

محلات كارتيه
جدة ـ طريق المدينة ـ برج على الرضا
تلفون : ٦٥١٩٩٢٠
ولدى جميع محلات النظارات المعتمدة

في السر

دولة أوروبية كبيرة تجرى اتصالات مع منظمة التحرير الفلسطينية بهدف ترتيب زيارة للسيد ياسر عرفات لها واستقباله استقبالا حافلا وبحث سبل الاعداد لعقد المؤتمر الدولى للسلام .

اليوم في عكاظ

● معرض الحرمين الشريفين ينتقل الى تونس قريبا بعد اختتام نشاطه في الجزائر اليوم .
« اخبار الوطن ص ٢ »

شهيدان جديدان قدمتهما الانتفاضة الفلسطينية امس .
« احداث الساعة ص ٦ »

المركز الوطنى للكلى احتفل برعاية الامير سلمان بن عبدالعزيز .. وعكاظ كانت هناك .. **« حياة الناس ص ١٠ و ١١ »**

الامير ماجد يستقبل وزير الشئون الدينية الباكستانى . **« اخبار الوطن ص ٢ »**

الامير بدر بن عبدالمحسن يفتتح المعرض الاول للرسامة دينا العظمة اليومى .
« ثقافة وفن ص ١٣ »

« السيجارة » آفة تنخر جسد الشباب والاقتصاد . **« الفكر الاسلامى ص ٨ »**

ليكود والعمل اتفقا على تشكيل حكومة ائتلافية اليوم برئاسة اسحق شامير .
احداث الساعة ص ٦ »

.. وغدا

مديرة التوجيه التربوى على هاتف عكاظ : « خطة تنظيمية لتنقلات الموظفات بطريقة عادلة . « هو وهى »

« قراءة لاقتصاديات مابعد الطفرة » تأليف د . وديع احمد كابلى ، وعرض د . عمر باقعر .
« ثقافة وفن »

الانسان في الزحام والغربة والعطاء مقال عبدالله الجفرى .
« ملتقى الاراء »

في استطلاع خاص السودانيون يتحدثون عن « السودان الحاضر والمستقبل !
« الوطن العربى »