بسم الله الرحمن الرحيم

عكاظ

جريدة كل الوطن

www.okaz.com.sa

مدير عام المؤسسة ورئيس التحرير : هاشم عبده هاشم

الخميس ١٤ ربيع الآخر ١٤٢٢هـ • ٥ يوليو ٢٠٠١م السنة الثالثة والاربعون العدد ١٢٧٣١ • ٣٦ صفحة □ «الثمن ريالان» •

OKAZ THURSDAY , RABI'II , 14 , 1422 H - JULY , 5 , 2001 G. No. 12731

دهانات الجزيرة
جودة وجمال
تلفون ٠٧٢٢٤١١١١ فاكس ٠٧٢٢٢٣٧٩٣

جودة المراعي بأسعار أقل
٣ ريال
المراعي
ALMARAI

تسلم رسالة من كوايزمي وهنأ بوتفليقة وتشافيس ومنتيرو
المليك يستقبل ولي العهد ويطلع على نتائج زيارات سموه الخارجية

واس (جدة)

□ استقبل خادم الحرمين الشريفين الملك فهد بن عبدالعزيز آل سعود في مكتبه امس اخاه صاحب السمو الملكي الامير عبدالله بن عبدالعزيز ولي العهد ونائب رئيس مجلس الوزراء ورئيس الحرس الوطني. وقد نقل سمو ولي العهد لملك المفدى تحيات وتقدير اصحاب الجلالة والفخامة ملوك ورؤساء الدول الشقيقة والصديقة التي قام سموه بزيارات لها كما اطلع سموه ولي العهد الملك على نتائج المباحثات التي اجراها سموه مع اصحاب الجلالة والفخامة والدولة في تلك الدول. من جهة ثانية تسلم المليك رسالة من دولة رئيس وزراء البيان جون ايجي كوايزمي. وقام بتسليم الرسالة لخادم الحرمين الشريفين وزير الاقتصاد والتجارة الياباني تاكيو ميزونوما خلال استقبال الملك المفدى له امس. كما هنأ الملك المفدى الرئيس الجزائري عبدالعزيز بوتفليقة والرئيس الفنزويلي اوغو تشافيس ورئيس الرأس الاخضر انطونيو مانسكار نهاس منتيرو بذكرى الاستقلال.

«تفاصيل ص٣»

سموه وصل جدة وهنأ بوتفليقة وتلقى اتصالا من الحريري.. ولي العهد للرئيس مبارك:
اسرائيل طغت وتجبرت لكن مساعدات الخارج لن تدوم

واس (جدة - الإسكندرية)

□ اكد صاحب السمو الملكي الامير عبدالله بن عبدالعزيز ولي العهد نائب رئيس مجلس الوزراء رئيس الحرس الوطني ان اسرائيل التي طغت وتجبرت وبغت لوية بالمساعدات التي تأتيها من الخارج وقال سموه في برقية للرئيس المصري حسني مبارك لدى مغادرته الاسكندرية امس مختتما زيارته لمصر. كل ذي عقل وادراك حتى من الاسرائيليين انفسهم سيرى تماما ان هذه المساعدات قد تستمر لمدة تطول او تقصر لكنها لن تستمر للابد. مشددا على ان امتنا قادرة على مواجهة التحديات «متى صحت العزائم وصفت النوايا وتوحدت الكلمة وتحققت الثقة والمصداقية والشفافية». وكان سموه قد وصل الى جدة مختتما جولته الخارجية. من ناحية اخرى هنأ سموه ولي العهد الرئيس الجزائري عبدالعزيز بوتفليقة بذكرى استقلال بلاده. وتلقى سموه مساء امس اتصالا هاتفيا من رفيق الحريري.

(تفاصيل ص٣)

«تابع: قراءة في جولة الامير عبدالله ص١٧»

سموه هنأ بو تفليقة
الأمير سلطان يستقبل وزير الاقتصاد الياباني

واس (جدة)

□ استقبل صاحب السمو الملكي الأمير سلطان بن عبدالعزيز النائب الثاني لرئيس مجلس الوزراء وزير الدفاع والطيران والمفتش العام امس وزير الاقتصاد والتجارة والصناعة الياباني تاكيو ميزونوما حيث تم تبادل الاحاديث الودية وبحث المواضيع التي تهم البلدين وتعزيز العلاقات الاقتصادية والتجارية. من ناحية اخرى هنأ سموه الأمير سلطان اخاه الرئيس الجزائري عبدالعزيز بو تليقة بذكرى استقلال بلاده.

تفاصيل ص٣

• عكاظ تنشر لائحة اعادة الموظفين للقطاعين العام والخاص ص٤
• تدشين متنزه الأمير فيصل بن فهد في الشرقية ص٥
• «١٢٤٠» مليونا لسقيا أهالي الرياض ص٦
• عبدالمجيد عبدالله ممنوع من الكلام ص٢٤

كتاب عكاظ اليوم
د. علي النواتي ص١٠
د. طارق قدعق ص١٠
وفاء منور ص٣٥
عبدالعزيز مؤمنة ص٣٦

ضبط أربعة مهربين عراقيين وقتل اثنين تعزيرا
نظام صدام يهرب أسلحة ومخدرات وخموراً ممزوجة بـ«السبيرتو» إلى المملكة

عكاظ - خاص (جدة)

□ كشف رئيس المجلس الأعلى للثورة الاسلامية في العراق محمد باقر الحكيم أن الحكومة العراقية تدعم عمليات تهريب خمور ممزوجة بمادة سامة تسمى «السبيرتو» الى المملكة.

وقال الحكيم: هذه الجريمة التي تتجاوز مجرد تهريب الخمور الى استهداف صحة المواطن السعودي تأتي في اطار قيام النظام العراقي بتهريب الأسلحة والمخدرات الى المملكة.. مشيرا الى سجل حافل من الجرائم التي يرتكبها نظام بغداد بحق الشعوب العربية وفي مقدمتها الشعب العراقي نفسه.

ومن المعروف ان الجهات الأمنية في المملكة تقف بالمرصاد لمن يحاول الإخلال بأمن البلاد او يعمل على تهريب وترويج المخدرات والخمور حيث يتم القبض عليهم والتحقيق معهم ومع من يتعاونون معهم واحالتهم للقضاء لمحاكمتهم وتنفيذ ما يقره الشرع المطهر بشأنهم.

وكانت قوات حرس الحدود في قطاع رفحاء تمكنت في اكتوبر من العام الماضي من القبض على أربعة عراقيين قاموا بالتسلل الى داخل الأراضي السعودية وبحوزتهم «١٥» بلاطة من الحشيش المخدر اي ما يقارب «٤٠» كيلو جراما، وفي يونيو عام ٢٠٠٠ نفذ حكم القتل تعزيرا في العراقي علي صالح محمد محمد الزمامي بعد ادانته بتهريب الحشيش المخدر الى المملكة.. وفي السادس والعشرين من مايو ٢٠٠٠ تم تنفيذ حكم القتل تعزيرا في مدينة حفر الباطن بالعراقي سالم أحمد حسان مشعل بعد ادانته بتهريب كمية من الحشيش المخدر في المملكة.

(طالع رأي عكاظ «هذا ما يأتينا من صدام ونظامه» ص١٥)

■ الخليوي

■ الثنيان

● تجديد عقد الثنيان
● لاعبو الاخضر يصلون الدمام

(تفاصيل صفحات الرياضة)

طلاق متعسف

□ ماذا يعني ان يتزوج شاب بفتاة لمدة أربعة أشهر ويقع الطلاق، فتتحول تلك الفتاة التي لم تتجاوز السبعة عشر ربيعا الى مطلقة ولم تنتظر مولودا من أب مطلق.

هذه الفتاة ستظل على هذا الحال فقد قطعت حياتها ومستقبلها في أربعة أشهر.. وتحدثنا الإحصائيات ان نسبة الطلاق بين الشباب مرتفعة، نتيجة هذه الطلقة التي يطلقها الزوج على زوجته قبر دبها امرأة مطلقة ويمنحها صك حياة مأساوية، فكيف يمكن لنا ترشيد هذا الحق، دينيا واجتماعيا، وعدم تحوله الى تعسف في يد الجاهلين باحكام وقيم وآداب ديننا الحنيف؟!

حريق يلتهم مصنع منظفات بالدمام
٨ ساعات لانقاذ سائق الاسعاف

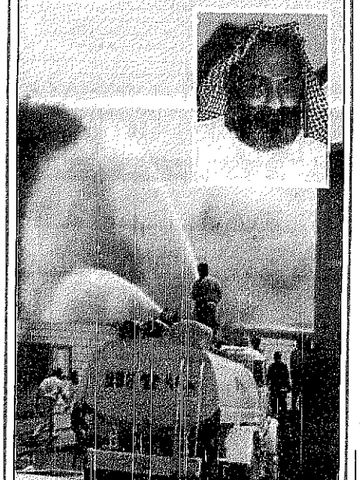

■ فرق الدفاع المدني تكافح الحريق وفي الاطار سائق الاسعاف.

تفاصيل ص٢٢،٦

قضية
ملايين زيدان تكشف «ثقافة الاحتراف» في ملاعبنا

بدر الغانمي (جدة)

□ في الوقت الذي تسعى فيه لجنة الاحتراف الى تخفيض رواتب اللاعبين المحترفين بحيث لا تتجاوز ١٥ الف ريال شهريا اعترافا منها بواقع الحال الذي لا يتناسب مع حقيقة الاحتراف الذي تعيشه أوروبا النموذج الأمثل والأكثر انضباطا على مستوى العالم.

في هذا الوقت بالذات ضربت أسعار انتقالات اللاعبين الاوروبيين أقصى حدود التفاؤل لتصب في النهاية لصالح العرب شمالا ما أبينا بعد نجاح ريال مدريد الاسباني يوم أمس في كسر الرقم القياسي العالمي والذي يحمله البرتغالي «لويس فيجو» الذي انتقل مع نهاية الموسم الرياضي من النادي التقدمي «برشلونة» بمبلغ ٦,٦ مليون دولار ليصبح أغلى لاعب في العالم.. فبدا اشبع ان خزينة ريال مدريد بحاجة الى ستين مليون دولار فاضطر الى عقد توأمة مع نادي الهلال لعدة عشر سنوات ليستطيع ان يوظف جهود أعضاء شرفه في تسديد هذه الديون وعلى حدث منه احدى (الصحف المحلية) نادي الهلال.

اللاعب العربي زين الدين زيدان يعتلي القائمة ويدخل كتاب جينيس للأرقام القياسية بعقد خرافي تجاوز ٦٥ مليون دولار انتقل بموجبه الى فريق المانادو الاسباني في أكبر صفقة عالمية.. أما عن الدخل السنوي فيصل الى ١٠ ملايين دولار متضمنا اجره السنوي ومكافآته وعقود الاعلان قبل ان ينتقل لريال مدريد قياسا يتصدر القائمة العالمية للدخل الشهري البرازيلي ريفالدو نجم برشلونة الاسباني بـ ٣,٦ ملايين فرنك.. خالد التركي رئيس لجنة الاحتراف اعترف بأن الفارق بين قيمة انتقالات وعقود اللاعبين ومعدلات الرواتب للاعبينا ونجوم العالم يمثل الفارق في المستوى وطبيعة الاحتراف الذي تسعى اللجنة الى تضييقه بانتقائها الجديدة مشيرا الى ان الأمر يتطلب سنوات من الصبر لنشر الوعي الثقافي للاحتراف قبل تطبيقه في ملاعبنا.

أغلى لاعبي العالم
$ بالمليون دولار $

جرافيك خاص بـ«عكاظ» - اعداد: الهلالي

الأمير عبدالمجيد: لن نقبل بالأخطاء الطبية بعد اليوم

محمد النوساني (جدة)

□ شدد صاحب السمو الملكي الامير عبدالمجيد بن عبدالعزيز امير منطقة مكة المكرمة رئيس مجلس تطوير الخدمات الصحية في المنطقة على انه لا مجال للاخطاء الطبية لوسوء الخدمات الصحية.. وقال سموه لدى ترؤسه امس الاجتماع الاول للمجلس بحضور عدد كبير من المختصين ورجال الأعمال والاعلام: لا نريد بعد اليوم ان نسمع عن شكاوى من سوء الخدمات الصحية او الاخطاء الطبية.. مشيرا الى ان الضرورة اقتضت ايجاد مجلس صحي في المنطقة الغربية. واضاف سمو الأمير عبدالمجيد: ان الارتقاء بمستوى الخدمات الصحية هو هدفنا وغايتنا وهذا لن يتحقق الا بتكامل جهود الجميع ووجود شراكة حقيقية بين القطاع الصحي الحكومي والقطاع الأهلي.. وطلب سموه تشكيل لجنة من ١٥ عضوا للاشراف على اعمال ومهام المجلس ومناقشة الايجابيات والسلبيات والاستفادة من الآراء والمقترحات.

(تفاصيل ص٢)

■ الامير عبدالمجيد

ابن جبير في صنعاء الاثنين القادم

حافظ البكاري - عبدالرحمن خنتاش (صنعاء)

□ يقوم معالي الشيخ محمد بن جبير رئيس مجلس الشورى الاثنين القادم بزيارة رسمية لليمن تستغرق عدة ايام تلبية لدعوة من الشيخ عبدالله بن حسين الاحمر رئيس مجلس النواب اليمني وقال عبدالله احمد صوفان امين عام مجلس النواب اليمني لـ«عكاظ» انه سيجري خلال الزيارة بحث العلاقات الثنائية بين البلدين في مختلف المجالات. من جهة ثانية يعقد الاتحاد البرلماني العربي يومي الاربعاء والخميس القادمين اجتماعا طارئا بصنعاء يخصص لبحث القضية الفلسطينية. وعلمت «عكاظ» ان المملكة ستصبح ابتداء من هذه الدورة عضوا في الاتحاد البرلماني العربي.

عملية ناجحة لزرع اول قلب اصطناعي

أول مريض في العالم يخضع لعملية زرع قلب اصطناعي يتعافى بشكل مرض داخل احد المستشفيات الأمريكية عقب العملية التي استغرقت سبع ساعات يوم أمس الأول

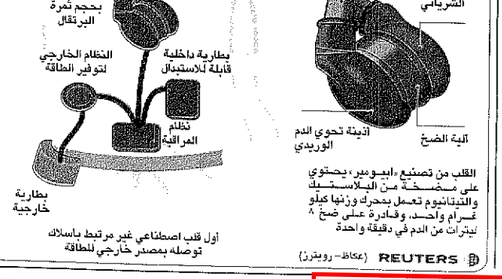

القلب من تصنيع «ابيومير» يحتوي على مضخة من البلاستيك والتيتانيوم تعمل بمحرك وزنها كيلو غرام واحد. وقادرة على ضخ ٨ ليترات من الدم في دقيقة واحدة

أول قلب اصطناعي غير مرتبط بأسلاك توصله بمصدر خارجي للطاقة

REUTERS (عكاظ - رويترز)

صوت الأنباء

● حذرت السلطة الفلسطينية من ان اعمال الحكومة الأمنية الاسرائيلية الضوء الاخضر للجيش لتشديد تدابيره ضد الفلسطينيين سيعيد الفوضى ودوامة العنف الى المنطقة.. وحسبما ذكرت صحيفة يديعوت احرونوت فان الجيش الاسرائيلي وضع لائحة تضم ٢٦ فلسطينيا وافقت الحكومة على تصفيتهم.

● هدد أمين عام حزب الله الشيخ حسن نصر الله بتكثيف العمليات العسكرية ضد اسرائيل في مزارع شبعا مؤكدا ان استهداف اسرائيل المواقع العسكرية السورية لن يوقف هذه العمليات.. من جهته اعلن وزير الاعلام السوري عدنان عمران ان اسرائيل.. ستدفع في الوقت المناسب ثمنا غاليا لقصفها الرادار السوري.

● اصدرت المحكمة الادارية في القاهرة قرارا باغلاق صحيفة «النداء» الاسبوعية بعد ادانتها بالاساءة لمشاعر الاقباط عبر نشرها مقالا مرفقا بصور فاضحة عن علاقات جنسية لراهب محلود من الدير.

● امر القاضي الفيدرالي الارجنتيني خورخي اوسو امس بوضع الرئيس السابق كارلوس منعم قيد الحبس على ذمة التحقيق لاتهامه في قضية فساد بصفقات غير مشروعة لبيع اسلحة الى كرواتيا والاكوادور خلال الفترة من ١٩٩١ الى ١٩٩٥م.

أمين غرفة جدة لـ«عكاظ»: لجنة لمراقبة الأسواق والأسعار
«تخفيضات الصيف» فقاعات صابون

فهد الزهراني (جدة)

□ ارتبطت مهرجانات الصيف في مختلف مناطق المملكة باعلان كثير من المحلات التجارية عن «اوكازيونات» وتخفيضات كبيرة معلنة في أسعار السلع التي تعرضها تتراوح بين ٢٥٪ كحد ادنى و٧٥٪ كحد أقصى وذلك بأمل انعاش حركة المبيعات في تلك المحلات.

لكن الصدمة تبقى كبيرة لدى المستهلك الذي يقصد تلك المتاجر بغرض الاستفادة من تلك الاوكازيونات والتخفيضات التي سرعان ما يكتشف احداثا خداعها اذ لا تتعدى التخفيضات الفعلية «٧» بالمائة قياسا الى سعر السلعة قبل الاوكازيون.

وهنا يظل السؤال: ما هي العلاقة بين المهرجانات والاوكازيونات» وما مدى التزام المنشآت والقطاعات المعنية بالتخفيضات المعلنة والمزايا المقدمة؟.

تلك بعض التساؤلات التي يطرحها المتسوقون هذه الأيام فيقول محمد الزهراني (متسوق): انه لا توجد آلية واضحة لقياس مدى مصداقية الأسعار المعلن عنها في هذه المهرجانات مؤكدا ان أكثر من ٨٠٪ من المحلات لا تقدم عروضا او خصومات على بضائعها بل ان بعضها لجأ الى رفع السعر حيث يدرك أصحابها ان الموسم في ذروته وان الاقبال شديد على الشراء بمناسبة الصيف والاجازات بصرف النظر عن الأسعار.

ووصف نواف الشهري ان التخفيضات المعلنة مثل «فقاعات صابون سرعان ما تتلاشى» وانه لا توجد آلية واضحة لقياس مدى مصداقية الأسعار المعلن عنها.

وبمواجهة د. ماجد القصبي امين عام الغرفة التجارية الصناعية بجدة بهذا الموضوع قال لـ«عكاظ»: ان عنصر التسوق يأتي في مقدمة انشطة المهرجانات بصفة عامة ومن هنا تأتي اهمية عروض الصيف في المحلات والمسابقات المرتبطة بها لجذب السياح والمتسوقين.

لكنه دحض القول بعدم وجود آلية لمراقبة التخفيضات قائلا: ان هناك لجانا تشكل لمراقبة الاسواق فعلى سبيل المثال في جدة هناك لجنة مشكلة منبثقة عن لجنة السياحة للتأكد من مصداقية التخفيضات وتجاوب التجار.

نيويورك تتحدث عن أربعة.. وبواب العمارة يؤكد اختفاء «الربيعي»
الدبلوماسيون العراقيون طالبو اللجوء يتزايدون

صمد المداح (واشنطن)

□ تضاربت امس الروايات في أروقة مقر الامم المتحدة في نيويورك حول العدد الحقيقي للدبلوماسيين العراقيين الذين طلبوا اللجوء السياسي في الولايات المتحدة.. وأشارت احدث الروايات الى ان عددهم أربعة يحملون في البعثة العراقية لدى المنظمة الدولية وانهم طلبوا اللجوء بعد انتهاء فترة عملهم بالبعثة وكان يفترض عودتهم لديوان العام بوزارة الخارجية العراقية. وكانت مصادر دبلوماسية وعراقية ذكرت أمس الأول أن نائب المندوب العراقي الدائم محمد المحيدو والمستشار السياسي فلاح حسن الربيعي ودبلوماسي ثالث لم يكشف عن اسمه قد طلبوا اللجوء.

وفيما رفض المتحدث باسم الخارجية الامريكية التعليق وقال لـ«عكاظ»: الخارجية لا تناقش قضايا اللجوء.. كما قال المتحدث باسم مصلحة الهجرة والجوازات لـ«عكاظ»: هذه قضية لا تناقش في الاعلام.. ولم يعلق المتحدث باسم الامم المتحدة واكتفى بقوله لـ«عكاظ»: لا علم لنا بذلك.. نسبت مصادر اعلامية في مقر المنظمة الدولية الى بواب العمارة التي كان يقطن بها المستشار الربيعي ان عقد الايجار انتهى مع نهاية يونيو الماضي وانه واسرته غادرا المكان منذ أسبوعين.. وكان قد اعلن ان الربيعي قد اتخذ منذ ذلك التاريخ وان الطائرة التي كان يفترض ان تقله هو واسرته الى بغداد غادرت بدونهم.

عرفات لـ«عكاظ»: لا قمة عربية استثنائية مطروحة حالياً

عبدالله العريفج (رام الله - هاتفيا)

□ وصف الرئيس الفلسطيني ياسر عرفات الموقف السعودي القوي الذي يقوده صاحب السمو الملكي الامير عبدالله بن عبدالعزيز ولي العهد نائب رئيس مجلس الوزراء رئيس الحرس الوطني تجاه تطورات الموقف في المنطقة والاعتداءات الاسرائيلية بانه موقف يحتذى به من قبل الدول العربية والمجتمع الدولي.

وقدم عرفات في اتصال هاتفي مع «عكاظ» شكره وتقديره للمملكة بقيادة خادم الحرمين الشريفين وسمو ولي العهد في هذه الأيام واستبعد الرئيس الفلسطيني امكانية عقد قمة عربية استثنائية في ظل استمرار التدهور الذي تشهده عملية السلام في الشرق الأوسط وقال:

«الأمر غير مطروح في الوقت الحاضر على الاطلاق.. واعتبر عرفات لقاءه مع سمو ولي العهد في الاسكندرية لقاء محبة واخوة وقال «لقد استمعت من سموه الكريم إلى وجهة نظر المملكة والمؤتمرات العربية والاوروبية التي التقاها سموه خلال جولته الاخيرة من عملية السلام.

كوبون مسابقة عكاظ معلومة وخبر
يوم ٥ / ٧ / ٢٠٠١م
الاسم .....
رقم الهوية .....
الهاتف ..... الجوال .....
اختر الإجابة الصحيحة
سيبويه □ ابن مالك □ الفراهيدي □